

平成18年10月号

NO.574



広報いずみ

izumi



50年 活かして拓く
ゆめ和泉

- 市制施行50周年記念式典が行われる * 2・3ページ
- 健康福祉フェスタ * 12・13ページ
- 秋の催し * 14・15ページ



9月3日、和泉シティプラザ「弥生の風ホール」において600人の来場者のもと市制施行50周年記念式典が挙行されました。式典では、和泉市交響楽団と和泉市制施行50周年記念市民合唱団の皆さんによる「国歌」「市歌」「市民愛唱歌」の演奏により開会され、その後、名誉市民章、功労章（28人）、感謝状個人（228人）、団体（37団体）が井坂市長からそれぞれ贈られました。また、市民



行われる

市制施行50周年記念式典が

目次

市制50周年記念式典・2・3

トピックス

- 公共交通機関を利用しよう・4
- 市民文化祭・・・・・・・・・・5
- 保育所入所申込・育児教室・6
- インフルエンザ予防接種・・7
- 健康コーナー・・・・・・8・9
- 図書館・・・・・・・・・・10
- 彩生館・・・・・・・・・・11

特集

- 健康福祉フェスタ・・・・12・13
- 秋の催し・・・・・・・・14・15
- 相談あんない・・・・・・16
- 町の話題・・・・・・・・・・17
- 情報オアシス・・・・17～31
- 子育てをサポート・・・・17
- 違法建築防止週間・・・・18
- 地域住宅計画・・・・・・・・19
- 和泉市就職情報フェア・・・・20
- 秋祭り情報・・・・・・・・21
- 納税コーナー・・・・・・・・22
- パソコン講座・・・・・・・・23
- 青少年センターの催し・・・・24
- 介護予防教室・・・・・・・・25
- 親子教室・・・・・・・・・・26
- 市営住宅あき家入居者募集・27
- 地域防災訓練・・・・・・・・28
- 小川黒豆まつり・・・・・・・・29
- 2006としょかんまつり・・29
- 美術館・・・・・・・・・・30
- みんなでつくろう犯罪のない安全なまち和泉 市民総大会 31
- 市史だより<89>・・・・32

広報いずみ
10月号
(第574号)

今月の表紙

くじゃくきょうまんだらず
「孔雀 経曼茶羅図」重要文化財

鎌倉時代 絹本着色 一幅
泉州 松尾寺蔵 158.0×146.0cm

密教の孔雀 経法は、作物に実りをもたらすように雨が降ることや、病気にならず健康で暮らせることを願って行われます。表紙の曼茶羅はその際に用いられたもので、中央に大きく描かれているのが本尊の孔雀 明王です。その周りを過去七仏と弥勒菩薩が囲み、さらに諸尊が二重に配置されています。

細やかな切金と鮮やかな色彩が今も美しい輝きを放つ本作品は、孔雀経曼茶羅のほとんど唯一の貴重な現存品です。

この作品は、10月29日（日）まで、和泉市久保惣記念美術館の特別展「和泉を彩る文化財」で展示しています。

お問い合わせ 和泉市役所
〒594-8501 和泉市府中町二丁目7番5号
☎41-1551（代）
<http://www.city.izumi.osaka.jp/>

「シリーズ安全」「ひゅーまんらいふ」
「消費者の窓」「労働相談」は市制50周年記念のため、今月はお休みします。

平成18年8月末現在

人口	182,368人（+194）
男	89,000人（+92）
女	93,368人（+102）
世帯数	67,439（+127）
	（ ）内は前月比
面積	84.99km ²

公募をした「市民愛唱歌歌詞」「キャッチフレーズ」「シンボルマーク」に採用された3人に岸脇淳介市制施行50周年記念事業実行委員長から表彰状が贈られました。

名誉市民の称号贈呈

市では、政治、経済、学術、その他社会文化の発展に大きく貢献され、郷土の誇りとして市民から敬愛される人に、和泉市名誉市民章を贈っています。このたびの市制施行50周年記念式典にあたり久保恒彦氏に本市で3人目となる和泉市名誉市民の称号が贈られました。



功績

久保氏は、昭和57年及び平成9年に寄贈、オープンされた和泉市久保惣記念美術館本館、新館の設立に際しての功績をはじめ、現在116社が進出する産業団地（テクノステージ和泉）を成功に導いた「株式会社いずみコスモポリス」社長としての功績、平成5年の中華人民共和国江蘇省南通市、アメリカ合衆国ミネソタ州ブルーミントン市との友好、姉妹

都市提携に際しての和泉市国際交流協会副会長としての功績など本市の多分野にわたり現在も貢献頂いております。

功労者表彰

市では、公益の増進、文化の向上、その他市政の振興発展に尽力し、その功績が顕著である人に和泉市功労章を贈っています。

このたびの市制施行50周年記念式典にあたり次の28人に功労章が贈られました。

朝田勝氏（太町）、伊藤博道氏（池上町）、井上元次氏（坪井町）、上田桂一氏（伯太町六丁目）、大植嘉郷氏（父鬼町）、川端正一氏（南面利町）、小路山雄一氏（福瀬町）、定義夫氏（父鬼町）、庄司清氏（池田下町）、須藤洋之進氏（鶴山台三丁目）、（故）高取弘史氏（弥生町一丁目）、田中善一郎氏（久井町）、田中康豊氏（内田町二丁目）、辻村一男氏（府中町五丁目）、並河道雄氏（紀の川市）、西田純一郎氏（伯太町六丁目）、藤坂仁孝氏（国分町）、藤原静枝氏（浦田町）、南清彦氏（池上町）、桃田喜八氏（池上町）、森悦造氏（浦田町）、森口義忠氏（若樫町）、山下美代氏（府中町一丁目）、山抱ヨシエ氏（福瀬町）、山本清二氏（堺市）、山本等氏（伯太町四丁目）、横田憲治郎氏（府中町五丁目）、吉田秋夫氏（太町）（あいいうえお順・敬称略）

感謝状

多年にわたり市勢の伸展に尽力された個人（228人）、団体（37団体）に対

し、感謝状が贈られ、個人を代表して青木辰夫氏が、団体を代表して文化協会の松田会長が受賞されました。

桂三枝さんが公演

式典の2部では、桂三枝さんによる芸術選奨文部科学大臣賞受賞落語「妻の旅」ほか1席、弟子の三若さん、三若さんによる落語の公演が行われ、市制施行50周年記念式典に花を添えました。



桂三枝さん

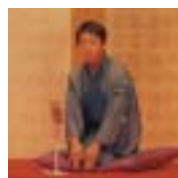

桂三若さん



桂三歩さん

愛伝フェスタに3,500人

式典と同日に行われた（社団法人）和泉青年会議所主催の愛伝フェスタに約3,500人の市民が訪れ、ステージイベントや様々な催しが行われ、賑わいました。



平成19年夏にオープン!

農産物直売所・飲食店総合施設の 愛称募集

11月15日（当日消印有効）

地場産とれとれ野菜、果物、花、加工品などがならぶ農産物直売所と、地域農産物を使用したレストランの総合施設が大阪府和泉市大野町（国道170号大野町北交差点すぐ）にオープンします。地域農業を盛り上げ、皆様から親しまれるような愛称を募集します。

詳細はこちら
ホームページを

<http://www7a.biglobe.ne.jp/izumifms/>

問：いずみ・ファーマーズ ☎0725-55-8750

安全安心
もぎとり野菜



出荷予定者（大野町農園で）

からだにやさしい
野菜だよ

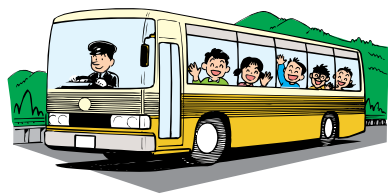

市内施設巡回バス・交通安全市民のつどいなど 公共交通機関を利用しよう

北部ルート

	1便	2便	3便	4便	5便
和泉中央駅	9:07	10:40	12:20	13:53	15:26
和泉シティプラザ	9:09	10:42	12:22	13:55	15:28
和泉府中駅前	9:27	11:00	12:40	14:13	15:46
弥生文化博物館前	9:39	11:12	12:52	14:25	15:58
北信太駅筋	9:49	11:22	13:02	14:35	16:08
鶴山台センター	9:56	11:29	13:09	14:42	16:15
北部コミュニティセンター	10:05	11:38	13:18	14:51	16:24
黒鳥山公園	10:13	11:46	13:26	14:59	16:32
和泉シティプラザ	10:23	11:56	13:36	15:09	16:42
和泉中央駅	10:25	11:58	13:38	15:11	16:44

南部ルート

	1便	2便	3便	4便	5便	6便
和泉中央駅	9:10	10:31	11:44	13:01	14:18	15:35
和泉シティプラザ	9:12	10:33	11:46	13:03	14:20	15:37
和泉リサイクル公園	9:23	10:44	11:57	13:14	14:31	15:48
横尾中学校前	9:31	10:52	12:05	13:22	14:39	15:56
阿弥陀寺	9:38	10:59	12:12	13:29	14:46	16:03
側川	9:40	11:01	12:14	13:31	14:48	16:05
父鬼	9:44	11:05	12:18	13:35	14:52	16:09
春木川	9:49	11:10	12:23	13:40	14:57	16:14
若樫	9:54	11:15	12:28	13:45	15:02	16:19
公民館前	9:57	11:18	12:31	13:48	15:05	16:22
春日神社前	9:59	11:20	12:33	13:50	15:07	16:24
松尾寺	10:10	11:31	12:44	14:01	15:18	16:35
美術館前	10:12	11:33	12:46	14:03	15:20	16:37
緑ヶ丘団地	10:15	11:36	12:49	14:06	15:23	16:40
和泉シティプラザ	10:20	11:41	12:54	14:11	15:28	16:45
和泉中央駅	10:22	11:43	12:56	14:13	15:30	16:47

コミュニティバスが運休

10月7日(土)は秋の祭礼のため、阪和線沿線ルートと小田和気ルートは運休になります。

問：道路河川課

※10月の第2日曜日と月曜日(体育の日)は秋の祭礼のため運休

市では、春・秋限定の日曜日・祝日に和泉シティプラザを軸とし、公共施設や観光施設等を巡回するルート(左表参照)を運行しています。利用料金…1回100円(小学生及び障害者1回50円)

今秋の運行日…10月1日(日)、15日(日)、22日(日)、29日(日)、11月3日(金・祝)、5日(日)、12日(日)、19日(日)、23日(木・祝)、26日(日)

市内施設巡回バス

運行の案内

バスエコファミリーキャンペーン

環境や交通渋滞のことを考えて、公共交通でお出かけしよう

大人一人につき同伴の小学生以下二人までが無料になります。(定期利用者除く)

キャンペーン期間：11月の日曜日・祝日限定

対象交通機関：阪急バス、京阪バス、南海バス、南海ウイングバス(金岡・南部)、近鉄バス(淀川以北)、水間鉄道、大阪水上バス(アクアライナー)

利用方法：下車時に運転士(水上バスはチケット購入時窓口)に「エコファミリー」と必ず言ってください

問：道路河川課

交通安全市民のつどい

～ 市制50周年 つなごうその手・広げよう交通安全の輪 ～



市では、家族で交通安全意識を高めてもらおうと「交通安全市民のつどい」を行います。

日時：10月15日(日) 午前10時～午後3時

※レースは午前9時開始

場所：光明池自動車教習所

内容：○レース・コンクール…勝ったら負けよドキ

♥ぐら²自転車レース、交通安全よさこいコンクール

○ステージ…ひばり幼稚園鼓笛隊・和太鼓、上代幼稚園和太鼓、いずみ太鼓 鼓聖泉、すいせん保育園鼓笛隊、交通安全教室、桃山学院大学吹奏楽部・チアリーダー、バトントワリング

○体験コーナー…四輪シミュレーター、運転適正診断、応急救護講習、自転車技能コースなど

○子どもコーナー…ミニSLに乗ろう(1回100円)、子ども免許証発行、白バイ、パトカーと写真をとろう、はくもわたしも警察官(制服姿で写真撮影)

○屋台…交通安全弁当ほか飲食コーナー、フリーマーケット、新鮮野菜・園芸用品直売市、中古CD、ビデオ販売など

※この他にもスタンプラリー等いろいろあります

※駐車場は教習所周辺の光明池護岸、光明台北小学校に設けていますが、誘導員の誘導により駐車願います

※都合により、内容を変更する場合があります

問：道路河川課

市制50周年記念 市民文化祭ほか

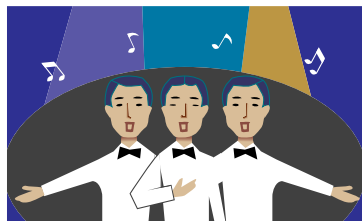

市民文化祭

文化活動に取り組んでいる市民が様々な作品や演技を披露する市民文化祭が10月22日(日)から行われます。
期間…10月22日(日)～12月3日(日)
場所…○展示作品展：和泉シティプラザ3階「レセプションホール」
他 ○その他の内容：和泉シティプラザ、コミュニティセンター他
問…生涯学習推進室

文化協会社交ダンス部 チャリティダンスパーティー

日時：10月15日(日)午後1時～
場所：ゆう・ゆうプラザ
参加費：500円(当日徴収)
※申込は不要。当日、直接会場へ
問：生涯学習推進室

風景画押し花と デザイン押し花展

押し花の無料体験コーナーもあります
日時：10月18日(水)～22日(日)の
午前10時～午後4時
※最終日は午後3時
場所：まなび野プラザ
入場料：無料
※申込は不要。当日、直接会場へ
問：生涯学習推進室

俳句大会

日時：10月22日(日)午後1時～5時
(投句受付は午前10時～午後1時)
場所：コミュニティセンター
題詠等：「当季雑詠」を5句
※未発表作品に限る
参加費：無料 持ち物：筆記用具
※申込は不要。当日、直接会場へ
問：生涯学習推進室

展示内容

日 時	展 示 作 品
10月27日(金)～29日(日) 午前10時～午後5時 ※最終日は午後4時まで	編み物、写真、南画、俳句、俳画、ちぎり絵、洋画、他
11月3日(金・祝)～5日(日) 午前10時～午後5時 ※最終日は午後4時まで	プリザーブドフラワー、ふるさと研究会、短歌、パッチワーク 陶芸、七宝、木彫、水墨画、日本画、押し花、盆栽、華道 ※11月3日(金・祝)のみお茶席があります
11月10日(金)～12日(日) 午前10時～午後5時 ※最終日は午後4時まで	手芸、国際友好・姉妹都市児童作品、かつらぎ町作品、よみかき・ 識字教室作品、書道(児童、一般)他
11月18日(土)～19日(日) 午前10時～午後4時	PTA作品展、こども絵画展

演技内容

日 程	時 間	内 容	場 所
10月22日(日)	午前9時～	詩吟大会	コミュニティセンター
	午前10時～	俳句大会	コミュニティセンター
10月29日(日)	午後1時30分～	BBS(英国式金管バンド)演奏会	和泉シティプラザ 弥生の風ホール
	午後2時45分～	文化祭式典	和泉シティプラザ 弥生の風ホール
11月3日(金・祝)	午後6時～	市民ステージ(舞踊・ダンス等)	和泉シティプラザ 弥生の風ホール
	午後6時～	フラメンコ(※有料チケット必要)	和泉シティプラザ リハーサル室
11月4日(土)	午後2時～	バレエ	和泉シティプラザ 弥生の風ホール
11月5日(日)	午前10時～	謡曲発表会	コミュニティセンター
	午後2時～	交響楽団定期演奏会	和泉シティプラザ 弥生の風ホール
11月19日(日)	午後2時～	史談会	コミュニティセンター
11月25日(土)	午後1時30分～	桑原の会	西福寺
11月26日(日)	午後1時～	合唱祭	和泉シティプラザ 弥生の風ホール
	午後1時～	チャリティダンスパーティー	ゆう・ゆうプラザ
	午後2時～	つるの会(講演・内容未定)	信太の森ふるさと館
12月3日(日)	午後6時～	市民ステージ(音楽)	和泉シティプラザ 弥生の風ホール
	午前11時～ 午後3時～	和泉の国太鼓クリエイション	和泉シティプラザ 弥生の風ホール

みんなの**水**を守ります。最近、組合加盟業者の下請けといつわり、点検と称し高い金額を
和泉市水道管工事業協同組合 要求する悪徳業者が横行しています。ご注意ください!!

繁和町8番9号
☎ 41-1366

伯太町	(株)伯太工業所	(41)-2228	三林町	三林設備(株)	(55)-0246
葛の葉町	田中電気水道工材(株)	(41)-0879	上町	株式会社丸岡	(45)-2300
伯太町	(株)鈴木水道	(41)-1664	東阪本町	西本設備	(44)-0120
井ノ口町	白樫設備工業(株)	(41)-0888	国分町	(株)コクブ設備	(92)-2577
弥生町	(株)藤田水道	(41)-0486	のぞみ野	寺田設備(株)	(56)-5255
唐国町	山口電気水道商会	(54)-1704	北田中町	岡本設備(株)	(92)-1121
内田町	三栄電気水道商会	(54)-0144	三林町	三井鉄工設備	(55)-0261
内田町	高田水道(株)	(54)-0009	仏並町	槇尾水道設備	(92)-1917
父鬼町	田中設備工業(株)	(99)-0222	幸	(株)竹内設備	(45)-2060



保育所入所申込・育児教室

平成19年度
保育所入所申込書の交付
11月1日(水)から各保育園で

市では、平成19年度の保育所入所申込書の交付を次のとおり行います。

交付開始日…11月1日(水)～

交付場所…各保育園及び子育て支援室

申込期間…11月20日(月)～12月11日(月)

○すでに在園している児童の継続入所手続きは後日、園から連絡します

○保育所に入所できる児童は、保護者や同居の親族等のいずれもが仕事や病気等で、児童の保育ができないと認められた児童です

また、一定の範囲で心身に障害を持つ児童の保育も行っていますので、申込時に申し出てください

○申込受付日などについては、本紙11月号でお知らせします

問…子育て支援室

	保育園名	所在地
公立	国府第一	井ノ口町6-42
	国府第二	府中町五丁目6-33
	和泉	伯太町二丁目5-16
	芦部	芦部町250
	北池田	池田下町1984-1
	南池田第一	浦田町1414-1
	南池田第二	国分町59-1
	横山第一	福瀬町188-1
	横山第二	仏並町1739
	南横山	父鬼町1509
	緑ヶ丘	緑ヶ丘三丁目1-12
	北松尾	いぶき野二丁目27-1
	鶴山台第一	鶴山台二丁目2-6
	鶴山台第二	鶴山台三丁目2-1
	あさひ	幸二丁目10-9
	くすのき	王子町二丁目8-25
民間	すいせん	今福町二丁目1-1
	和泉ひかり	光明台三丁目3-1
	和泉まゆみ	黒鳥町一丁目5-3
	池上わかば	池上町248-4
	てらかど	寺門町二丁目7-5
	クレアール	いぶき野五丁目3-7
	幸	幸二丁目7-44
信太	尾井町二丁目7-4	
※いぶき野(仮称)	いぶき野五丁目5-1	
※みなまつ(仮称)	松尾寺町1525-5	

※は平成19年4月から開園予定

育児教室

育児教室を下表のとおり開いています。参加費は無料です。

問：子育て支援室

	開催日	時間	場所	内容	対象	申込	
公立	10月3日(火)	13:30~15:00	ふたば幼児教室	人形劇	保育園に通っていない0歳~3歳の乳幼児とその保護者	不要	
	10月5日(木)	10:00~11:30	南横山保育園	人形劇			
	10月11日(水)	10:00~11:30	国府第一・和泉・北池田・横山第一 横山第二・南池田第一・南松尾・北松尾 鶴山台第一・鶴山台第二保育園				散歩
			緑ヶ丘保育園	ミニ運動会			
			国府第二保育園	運動会を楽しもう			
			芦部保育園	散歩と看護師の話			
	南横山保育園	おまつりごっこ					
	10月12日(木)	10:00~11:30	南池田第二保育園	小運動会			
	10月17日(火)	13:30~15:00	第二ふたば幼児教室	自由画			
	10月23日(月)	10:00~11:30	北松尾保育園	看護師の話			
	10月25日(水)	10:00~11:30	国府第一保育園	栄養士の話			
	10月26日(木)	10:00~11:30	国府第二・芦部・北池田・南池田第一保育園	園庭開放(雨天中止)※自由にお遊びください			
	10月31日(火)	10:00~11:30	国府第一保育園	園庭開放(雨天中止)※自由にお遊びください			
	10月10日(火)	10:00~11:30	あさひ・くすのき保育園	園庭で自由あそび(雨天室内)			
	10月26日(木)	13:00~16:00					
	11月2日(木)	10:00~11:30	南横山保育園	ミニミニコンサート			
11月7日(火)	13:30~15:00	ふたば幼児教室	玉入れ				
合同	10月18日(水)	10:00~11:30	くすのき保育園(あさひ・幸保育園共催) ※公立園・民間園の合同開催です	ミニ運動会(室内にて)	未就学児とその保護者	不要	
10月18日(水)	10:00~12:00	クレアール保育園(☎58・1555)		園庭開放「ミニ運動会」 ※水筒持参、汚れてもよい服装で			
		育児教室と園庭あそび		0歳から就学前の子 どもとその保護者			
		信太保育園(☎46・0471)		焼きいも大会(雨天中止)			
10月24日(火)	10:00~12:00	10月随時	親子で保育園を体験しましょう	電話受け付け			
10月11日(水)	11:30~12:30	和泉ひかり保育園(☎56・2002)	給食を食べよう・育児相談 ※エプロン、手ふきタオル持参	未就学児とその保護者			10月2日(月)から 電話受け付け
10月11日(水)	10:30~11:30	すいせん保育園(☎44・0055)	ふれあいひろば	1歳から就学前の子 どもとその保護者			不要
10月20日(金)	10:30~11:30		園庭開放	0歳から就学前の子 どもとその保護者			※駐車場なし
10月10日(火)	10:00~11:30	幸保育園(☎41・1385)	園庭開放(25日は絵本いっぱいおはなしの部屋 や地域子育て支援センター<ハッピーランド> も開放)	0歳から就学前の子 どもとその保護者			不要
10月25日(水)	13:00~16:00						
10月28日(土)	10:00~11:30	和泉まゆみ保育園(☎45・9815)	講演会「今日からできる虫歯予防」 講師：西村吉行氏(西村歯科医院)	乳幼児をもつ保護者			電話受け付け (希望者保育あり)

インフルエンザ予防接種



高齢者インフルエンザ予防接種実施医療機関

所在地	医療機関名	電話番号	予約
府中町	内科川北クリニック	41-3001	要
	村田胃腸科内科	45-3119	不要
	藤原皮膚科医院	41-4893	要
	山本内科	41-4881	要
	まんだいレディースクリニック	40-6088	要
	松田医院	41-0028	不要
	田中循環器科	41-0348	不要
	奥村病院	41-2378	要
	和泉市立病院	41-1331	要
	大嶋内科医院	41-0390	不要
	整形外科鳴鶴クリニック	43-8088	要
	オオタクリニック	46-8864	要
	久我胃腸科内科	41-6700	要
	田川医院	41-1245	不要
肥子町	府中病院	43-1234	要
和気町	金澤クリニック	46-1026	不要
	河合クリニック	41-0053	要
	芳春会診療所	46-0460	要
	和気河合医院	41-0357	不要
	長野内科	46-1212	要
寺門町	岡本内科	45-5040	要
寺田町	のぞえ耳鼻咽喉科	45-0475	要
今福町	新仁会病院	45-5661	要
観音寺町	積クリニック	46-0500	不要
弥生町	耳鼻咽喉科サージクリニック	47-3113	要
	老木医院		
黒鳥町	大友クリニック	40-3318	不要
伯太町	川西医院	44-8888	要
	原田整形外科クリニック	46-4601	要
池上町	水田内科クリニック	47-0088	不要
	坂口医院	43-4700	要
幸	和泉市立和泉診療所	44-6921	要
	オクダ内科医院	46-0039	不要
葛の葉町	いけだクリニック	44-4481	不要
	光生病院	45-3381	要
上町	平林医院	41-2943	要
	馬場病院	43-2010	不要
	和泉北信太 特別養護老人ホーム	46-1211	要
上代町	西本整形外科	41-5800	要

所在地	医療機関名	電話番号	予約
尾井町	林医院	45-0040	不要
富秋町	植田医院	40-1128	要
太町	山下内科	41-7255	不要
王子町	山本胃腸科外科	41-8616	不要
鶴山台	とうじょうクリニック	46-1510	不要
	堀古診療所	46-3528	要
	清水産婦人科医院	43-5410	要
池田下町	河和会病院	46-2211	要
	南川循環器科	57-6778	要
伏屋町	津森医院	56-7706	不要
	井野医院	56-1146	要
	国頭医院	50-4545	要
	オリオノ和泉病院	55-1181	要
室堂町	宮本小児科医院	57-2515	要
	梅田クリニック	57-1544	要
	いしい内科クリニック	57-8801	不要
いぶき野	西家内科胃腸科クリニック	56-2711	要
	上田泌尿器科	55-4041	要
	老木レディースクリニック	55-4567	要
	泉谷クリニック	57-5754	不要
	菅野内科クリニック	57-2345	不要
和田町	永田内科クリニック	55-4556	要
	船阪耳鼻咽喉科	57-7011	要
のぞみ野	いぶきの病院	50-1181	要
	村田医院	55-0019	要
青葉台	咲花病院	55-1919	不要
	なかの内科クリニック	57-8222	要
光明台	原田内科クリニック	55-1843	要
	平井医院	56-0452	要
内田町	土山医院	56-7720	要
	梶浦医院	56-3905	要
唐国町	菅田医院	54-0291	要
	和泉中央病院	54-1380	要
緑ヶ丘	えんどうクリニック	53-3303	要
	和田医院	54-0436	要
平井町	新しいずみ病院	53-1555	不要
	田中診療所	53-0270	要
国分町	乾医院	55-1331	要
	国分橋本医院	92-2336	要
下宮町	ひかりの園診療所	92-1225	要
	横山病院	92-0045	不要

10月15日から
高齢者インフルエンザ
予防接種

市では、次の対象者で希望する人にインフルエンザの予防接種を行います。左表の市内実施医療機関で直接申し込んでください。(義務接種ではありません)
対象・・・①65歳以上の人(65歳の誕生日から接種可能) ②60～64歳で心臓、じん臓、呼吸器、ま

たはヒト免疫不全ウイルスによる免疫機能障害があり、身体障害者手帳1級に相当する人
実施期間・・・10月15日(日)～12月31日(日)
実施場所・・・市内実施医療機関(左表参照)
接種回数・・・1回
料金・・・負担金1,000円(対象者で生活保護受給者は無料)
※生活保護受給者は保護受給証

明書を医療機関に提出(コピーでも可)
持ち物・・・健康保険証など
※インフルエンザ予防接種説明書及び予診票は市内実施医療機関にあります
※昨年度インフルエンザ予防接種をした人も希望する場合は今年も接種してください
※対象外の方がインフルエンザ予防接種を希望する場合は任意接種となるため、接種料金は全額自費となります。また、接種回数も年齢等により1回または2回となるため詳しくは実施医療機関で相談してください
※本市以外に住民票のある人でやむを得ない事情により接種を希望する場合は、保健センターまでお問い合わせください
※ワクチン不足となる場合もありますので、期間内で早めに接種してください
問・・・保健センター
☎44・1001

市立病院で インフルエンザ 予防接種の予約受付

日程・・・大人：10月13日(金)～12月22日(金)の毎週金曜日の午後2時30分～、午後3時～
○小児(6か月以上中学生以下)：10月11日(水)～平成19年1月31日(水)の毎週水曜日の午後3時30分～、毎週木曜日の午後3時～
※2回目は10月23日(月)～12月25日(月)の毎週月曜日午後2時30分～、午後3時30分～
料金・・・大人3,000円(1回接種)、小児1回1,700円(2回接種)
申込・・・10月2日(月)から平日の午前9時～午後5時15分に、市立病院で電話受け付けまたは直接へ10月1日(日)は午前9時～午後1時に電話受け付け
※卵アレルギーの人は接種できません
※ワクチンの都合で今年度インフルエンザ予防接種の開始日を変更する場合がありますので、ご了承ください
問・・・市立病院医事課
☎41・1331

健康コーナー

このコーナーでは健康に関すること、予防接種の日程等を掲載しています。

献血にご協力を

市内で行われる献血は下表のとおりです。また当日と翌日の府内の献血場所をフリーダイヤルで案内しています。

☎0120・52・4133

実施日	場所	時間
10月6日(金)	JR和泉府中駅前	午前10時～午後4時30分
11月10日(金)	JR和泉府中駅前	午前10時～午後4時30分

※正午～午後1時は休憩のため採血は行っていません

※輸血による感染症の拡大防止のため、運転免許証などで本人確認を実施しています。皆様のご協力をお願いします

救急車の適正利用について



本市の平成17年中の救急出場件数は7,689件（1日平均21.1件）で、前年に比べて37件増加しています。3台とも救急事案が重なったときは、隣接する消防本部から出場していますが、時間を要してしまいます。そのため、軽傷の傷病者で、家族の協力で病院へ行くことができる場合は、診療可能な病院などをテレホンサービスで案内しますのでご利用ください。問：消防本部☎41・0119

健康豆知識 VOL.75 ギンナン皮膚炎

紅葉の季節がやってきました。

この季節、ギンナン拾いに出かけた後、手や腕、顔、首に水ぶくれができたり、赤くただれたことはありませんか？これは、ギンナンの外種皮に含まれる「イチオール」という物質にアレルギー反応を示すために起こります。

落実したギンナン拾いをした後やギンナンの皮むきをした後に起こりやすいので、ギンナンは素

手で触れることを避け、なるべくビニールやゴムの手袋を着用して触るようにしましょう。

かぶれてしまった場合は、ステロイド剤の外用や抗アレルギー剤の内服などの治療が必要となります。また、ギンナンにかぶれやすい人はウルシ、ハゼノキ、マンゴー、カシューナッツオイルなどのうるし科の植物の接触でも同様の症状を示すことがありますので、注意してください。

市立病院 皮膚科 安田滋

保健所だより ☎41・1342

未熟児・障害児・慢性疾患児等の療育相談（要予約）

対象：出生体重が2,500g未満のお子さんと身体障害や小児慢性疾患を持つお子さん（18歳未満）

日時：10月13日（金）、11月6日（月）の午後（予約制）

内容：医療・発達相談（小児科医、心理判定員による相談）

一般健康相談（要予約・有料）

日時：10月16日（月）、23日（月）

受付：午前9時30分～10時

肝炎ウイルス検査

（要予約・有料）

日時：10月23日（月）

受付：午前9時30分～10時

循環器検診（要予約・有料）

日時：10月16日（月）、23日（月）

※受付は個人…午前9時30分～10時、集団…午前10時～11時

エイズ・クラミジア検査と相談

プライバシーは守ります。電話での相談もできます。

日時：10月16日（月）、23日（月）

受付：午後2時～4時

こころの健康相談（要予約）

こころの健康相談（精神病・アルコール依存症・認知症・思春期・ひきこもり等）電話で予約を。ソーシャルワーカー・保健師・精神科嘱託医が相談をお受けします。

井戸水等飲料水の水質検査

有料です。電話で予約してください。

飼えなくなった犬の引き取り

月・水曜日（休日・休日の前日を除く）の午前9時30分～正午、午後1時～4時に印鑑を持って連れてきてください。

費用：成犬1頭1,400円

※子犬は別に規定

住居衛生相談

住宅内の衛生害虫、化学物質（ホルムアルデヒド等）の相談をお受けします。



ビデオテープの貸し出し

健康づくりのためのビデオテープを無料で貸し出していますのでご利用ください。

● 麻しん・風しん予防接種

麻しん・風しん予防接種制度が再度変わりました

麻しん・風しん予防接種は、4月から麻しん風しん混合ワクチンでの2回接種制度が導入されました。また、6月2日にも再度改正があり、現在は下表のような実施対象となっています。

接種場所は市内実施医療機関で、対象年齢内は無料です。詳細は保健センターまでお問い合わせを。

※上記の対象年齢外の7歳6か月未満の人で、麻しん、風しん予防接種を1回も接種したことがなく、接種を希望する人は、保健センターまでお問い合わせください

平成18年6月2日～	
対象年齢	第一期 1歳以上2歳未満 第二期 小学校就学前の1年間 (平成12年4月2日～平成13年4月1日生まれの人)
使用ワクチン	麻しん風しん混合(MR)ワクチン 麻しんワクチン、風しんワクチン
接種回数	麻しん風しん混合(MR)ワクチン、麻しんワクチン、 風しんワクチンのいずれかで第一期・第二期に各1回(計2回)
備考	第二期の対象者で以前に麻しん・風しんワクチンを接種した人も対象となります(麻しん・風しんの両方にかかった人は対象外)

● BCG予防接種

対象：生後6か月未満

実施日時：下表のとおり

実施日	時間	場所
10月11日(水)	午後2時～3時30分	保健福祉センター
10月23日(月)	午前10時～11時30分	保健センター

※予約不要

持ち物：母子健康手帳、BCG予防診票

※生後6か月以上1歳未満の人で、BCG予防接種がまだ済んでおらず、接種を希望する人は、保健センターまでお問い合わせください

● 1日栄養教室

内蔵脂肪を減らす食習慣のコツ教えます！！

対象：40歳～64歳の人で、健診を受け、高脂血症、糖尿病、高血圧、肥満等で医師から食生活の改善を勧められた人や改善したいと思っている人

日時：10月16日(月)午後1時30分～3時30分
(受付は午後1時～)

※午後1時から来た人を順に計測します

場所：保健センター

内容：身体計測、栄養士の講話・試食、レシピ紹介、グループワーク

※パンスト、ガードルの着用はご遠慮ください

定員：20人 受講料：無料

持ち物：最近の血液検査データ(健診結果)

申込：10月6日(金)から定員に達するまで保健センターで電話受け付け

問：保健センター

● 乳幼児健康診査

健診日・場所：下表のとおり

※対象児には健診日2週間前までに個別通知します

※北部・中南部地区に分け、2か所で実施しています

健診名	健診日	場所	対象児
4か月児健診	10月16日(月)	保健福祉センター	平成18年6月生まれ
	10月30日(月)	保健センター	
1歳6か月児健診	10月3日(火)	保健福祉センター	平成17年3月上旬～中旬生まれ
	10月10日(火)	保健センター	
	10月17日(火)	保健福祉センター	平成17年3月中旬～下旬生まれ
	10月24日(火)	保健センター	
2歳6か月児 歯科健診	10月6日(金)	保健センター	平成16年4月生まれ
	10月20日(金)	保健福祉センター	
3歳6か月児健診	10月4日(水)	保健福祉センター	平成15年3月上旬～中旬生まれ
	10月11日(水)	保健センター	
	10月18日(水)	保健福祉センター	平成15年3月中旬～下旬生まれ
	10月25日(水)	保健センター	

● スプーンレッスン(離乳食講習会)

対象及び実施日：下表のとおり

実施日	対象児	申込開始日	場所
10月26日(木)	平成18年5月～6月生まれ	10月2日(月)	保健センター
11月30日(木)	平成18年6月～7月生まれ	11月1日(水)	保健福祉センター

時間：午後2時～3時30分(午後1時30分から受け付け)

定員：30人 参加費：無料

内容：栄養士による講話・調理実演・試食(保護者のみ)

持ち物：母子健康手帳

申込：申込開始日から定員に達するまで各実施場所

電話受け付け

● ハロー赤ちゃん(妊婦)教室

対象：妊婦とその家族(妊娠週数は限定していません)

実施日：下表のとおり(3回シリーズ)

実施日	※いずれも木曜日	申込開始日	場所
10月12日、19日、26日		受付中	保健福祉センター
11月9日、16日、30日		10月2日(月)	保健センター

※参加者には出産後にOB会の案内をします

時間：午後1時～3時30分 参加費：無料

持ち物：母子健康手帳、筆記用具、お茶(必要な人)

申込：定員に達するまで実施場所電話受け付け

● 仲よし会

対象：脳卒中の後遺症や難病により、コミュニケーションに障害のある人で、おおむね40歳以上の人

日時：10月17日(火)午後1時30分～3時30分

内容：歌・体操・レクリエーションなど

※来所の際には事前にお電話ください

問：保健センター

● 身体障害者のための生活機能訓練

身体のリハビリだけでなく、仲間との交流やいろいろな体験をとおして自信をつけたり、自分らしさを取り戻す教室です。

※日時については、保健福祉センターにお問い合わせを

場所：保健福祉センター

内容：生活・運動実技、グループワーク

問：保健福祉センター

祝日も開館しています。
ご利用ください。
としょかんまつりは29
ページに別掲。

自動車文庫巡回予定

駐 車 場 所	巡回時間	10月	11月
上代町(鶴山台7-ハンコフォート内)	水 3:40~4:50	11	8-29
上町(府営北信太住宅2棟横)	火 1:30~2:30	3-31	21
光明台二丁目(光明台3号公園内)	木 1:30~3:00	12	9-30
光明台北小学校	水 1:30~3:00	25	15
信太小学校	火 3:30~4:30	27	14
鶴山台北小学校	火 3:00~4:30	3-31	21
鶴山台三丁目(コミュニティセンター駐車場内)	火 1:30~3:00	27	14
鶴山台南小学校	水 1:30~3:00	11	8-29
伏屋町三丁目(伏屋町会館前)	水 3:30~4:40	25	15
南池田小学校	木 3:30~4:30	12	9-30
南松尾小学校	木 3:10~4:30	26	16
南横山小学校	水 1:30~3:00	4	1-22
横山小学校	火 3:00~4:30	6	7-28

■は、曜日・時間を変更した駐車場で。

情報と交流の拠点

Library

図書館

http://www.library.izumi.osaka.jp/

和泉図書館

開館時間：火曜～土曜…午前10時～午後6時
日曜…午前10時～午後5時
休館日：2日(月)・10日(火)・13日(金)
16日(月)・23日(月)・30日(月)
所在地：和泉市府中町四丁目20-1
電話：44・3071

シティプラザ図書館

開館時間：午前10時～午後8時
休館日：20日(金)
(毎月第3金曜日)
所在地：和泉市いぶき野五丁目4-7
(和泉シティプラザ内)
電話：57・6670

にじのとしょかん

開館時間：火曜～土曜…午前10時～午後6時
日曜・祝日…午前10時～午後5時
休館日：2日(月)・9日(月・祝)・16日(月)
23日(月)・27日(金)・30日(月)
所在地：和泉市伯太町六丁目1-20(ゆう・ゆうプラザ内)
電話：47・1040

和泉図書館・シティプラザ図書館10月の行事

行事名	テーマ・内容	和泉図書館		シティプラザ図書館		
		開催日	時間	開催日	時間	場所
こども手づくり教室	動物	4日(水)	午後2時30分～4時	18日(水)	午後2時30分～4時	地下1階会議室A
こどもまつり	人形劇「おおかみと七ひきのこやぎ」ほか	7日(土)	午後3時～4時	28日(土)	午後3時～4時	リハーサル室
おはなしたまてばこ	英語のおはなし	今月はお休みです		7日(土)	午後2時30分～3時	お話室
こども工作教室	としょかんまつりで開催します	—	—	—	—	—
おうたの日	今月はお休みです	—	—	—	—	—
おりがみ教室	箱(三角・四角・いろいろ)	25日(水)	午後2時30分～4時	6日(金)	午後2時30分～4時	地下1階会議室A
おはなしのひ	ルンペルシュティルツヘン ほか	28日(土)	午後2時30分～3時	—	—	—
ちいさなおはなしかい	ごちそうのおはなし1	—	—	12日(木)	午前11時～11時30分	お話室
おはなしかい	ごちそうのおはなし2	—	—	21日(土)	午前11時～11時30分	お話室
大人のための読書会	芥川龍之介/著「河童」	—	—	27日(金)	午後1時30分～	地下1階会議室A

※おりがみ教室は「おりがみ」を、工作教室・手づくり教室は「ボンド・はさみ」を持ってきてください

にじのとしょかん10月の行事

行事名	テーマ・内容	開催日	時間	場所
ミニ・ブックフェスタ お話の森	絵本の読み聞かせなど	21日(土)	午後2時30分～3時	図書館内
テーマ別展示本コーナー	10月は「実り、赤、紅」をテーマにした絵本を展示しています			

和泉市制50周年記念事業

和泉のむかし

日時：10月28日(土) 午前10時～11時30分
場所：和泉図書館
話し手：和泉の伝説探検隊
定員：40人
参加費：無料
申込：10月11日(水)から定員に達するまで和泉図書館で電話受け付けまたは直接
問：和泉図書館 ☎44・3071

図書館からのごお願い<本人確認について>

図書館では、利用に際して次の場合は本人の確認ができるもの(運転免許証、健康保険証、学生証、生徒手帳など)が必要となります。

なお、本人を確認できるものがない場合は、貸出できませんのでご了承ください。

- 図書館を初めて利用するとき
- 図書館カードを忘れて資料を借りようとするとき
- 各種届出書(紛失届、変更届など)を提出するとき
- その他、図書館が本人の確認を必要とするとき

※小学生以下で本人の確認ができるものがない場合は、保護者のサインが必要となります

11月の教室生募集

教室名・日時など：下表のとおり

申込：10月11日（水）から定員に達するまで彩生館で電話受け付け

教室名	開催日時	受講料	定員
木工工作教室① 端材、木の実からいろいろ	11月11日（土） 10:00～12:00	200円	10人
木工工作教室② 廃材からいろいろ	11月25日（土） 10:00～12:00	200円	10人
特別教室 トールペイント（ウエルカムボード）	11月17日（金） 10:30～15:00	400円	10人
特別教室 パッチワークで可愛いキャンディ入れ	11月28日（火） 10:30～12:30	200円	20人

来て見て体験

saiseikan

彩生館

開館時間 ● 平日…午前10時～午後5時

土・日・祝…午前9時～午後5時

休館日 ● 月曜日（祝日と重なった場合は翌日）
年末年始

所在地 ● 〒594-1101 室堂町674-58

TEL ● 55-5060

FAX ● 55-5459

環境講座

展示販売・フリーマーケット

施設バス見学
生き生き地球館・アサヒビール
吹田工場
日時…11月28日（火）午前8
時30分～午後4時20分
集合場所…市役所・彩生館
定員…20人 参加費…無料
持ち物…お茶・お弁当

EM交流会
米ぬか発酵液で家中ピカピカ
EMボカシも作りましょう
日時…11月29日（水）午後1時
30分～3時30分
場所…彩生館
定員…30人 参加費…無料
申込…いずれも10月11日（水）
から定員に達するまで彩生館で
電話受け付け

リサイクル品展示販売
展示期間…10月5日（木）
～8日（日）の正午
○10月19日（木）～22日（日）
の正午
場所…彩生館
抽選…最終日の午後1時

フリーマーケット
日時・場所…10月1日（日）
午前10時～午後2時：和泉シ
ティプラザ
○10月15日（日）午前9時30
分～午後1時：彩生館

おもちゃの病院

フリーマーケット出店者募集

臨時休館のお知らせ
10月1日（日）、29日（日）は臨時休
館です。

電池で動くおもちゃやブリキの
おもちゃでこわれた物をお持ち
ください。
日時…10月22日（日）午前9
時30分～正午
場所…彩生館
修理代…無料（部
品代実費）



フリーマーケット
開催日…11月5日（日）・19
日（日）
時間…午前9時30分～午後1時
場所…彩生館
募集数…各18店
出店料…500円
※飲食物、タバコ、金券、テ
レホンカード、コピー商品、
花火、苗、危険物等商品は取
扱不可
申込…往復はがきに「フリー
マーケット出店希望」と明記
し、出店希望日、住所、氏名、
電話番号を記入のうえ、10月
20日（金）までへ必着に彩生
館へ（直接彩生館に来られる場
合は、はがき代50円が必要）
※申込多数の場合は抽選

今月の公園は、秋桜で満開です。
是非お越しください。



和泉リサイクル環境公園

〒594-1116 大阪府和泉市納花町407-15
TEL 0725-55-6969 FAX 0725-56-3824

地元で採れた
新鮮野菜も販売！



和泉エコプラザ



大栄環境株式会社

〒594-1142 大阪府和泉市テクノステーション3丁目3番28号
TEL 0725-54-3061 FAX 0725-51-3133

市制50周年記念

健康福祉フェスタ

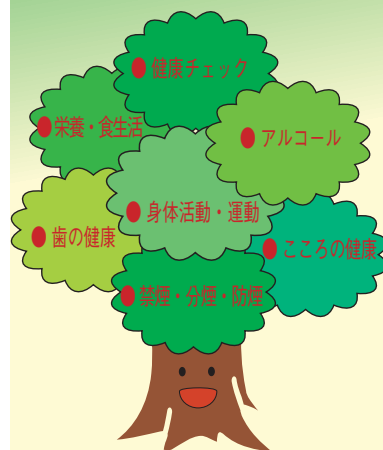

○市民健康まつり

あなたも防げる糖尿病

すすめよう健康都市いずみ21

日時..10月15日(日) 午前10時~午後4時

※午前8時現在、暴風警報発令時は中止

場所..和泉シティプラザ

入場料..無料

※スタンプラリー完走者に記念品を贈呈(先着1,000人)

7つの健康課題をテーマに実施します。

- 1 健康チェック
 - ・ 結核・肺がん検診(※1)
 - ・ 肌年齢測定
 - ・ 血糖測定
 - ・ 体成分測定(先着2000人)
 - ・ 足底重心測定
 - ・ 骨密度測定(※2)
 - ・ 介護予防チェック

(※1・結核・肺がん検診)
対象..市内在住で40歳以上の人

受付時間..午前10時~正午、午後1時~3時30分

検査方法..検診車で胸部間接レントゲン撮影(喀痰検査は500円一部負担金要)

(※2・骨密度測定)

対象..市内在住で20歳以上の人

受付時間..午前10時~午後3時

2 身体活動・運動

・ 青竹ふみ、うきうきウォーキング

3 栄養・食生活

・ 広げよう食育生活!

・ ちびっこコーナー(紙芝居、クイズ、ゲーム、体操など)

・ 食事チェック・栄養相談

4 たばこ

・ ビデオ学習と実践指導

・ 絵画展

・ たばこの害や禁煙についての展示

5 アルコール

・ アルコールの害についての展示

6 歯の健康

・ 歯科総健診(先着300人)

・ 口腔ケア器具の展示

・ 唾液テスト

・ フッ素塗布

7 こころの健康

・ パネル展示

8 その他

・ 薬の相談

・ 心肺蘇生法の実技

・ 国民健康保険相談

◆特別講演会

増え続ける我が国の糖尿病

日時..10月15日(日)

時間..午後1時~2時15分

場所..弥生の風ホール



・ ヘビースモーカー年度チェック

・ 禁煙サポートビデオ上映

講師..南條輝志男氏(和歌山県立医科大学学長)

※申込は不要。当日、直接会場へ

●同時開催

・ 薬と健康の週間「府民のつどい」守ってまますか くすりの飲む量 飲むじかん

主催..健康まつり実行委員会

問..保健センター ☎44・1001

保健福祉センター ☎57・6620

○献血にご協力を

日時..10月15日(日) 午前10時~午後4時

※正午~午後1時は休憩のため、献血は行いません

場所..和泉シティプラザ

※輸血による感染症の拡大防止のため、運転免許証等で本人確認を実施していただきます

問..社会福祉課

病院・医院の **院外処方せん** 受付調剤薬局

キシダ薬局

和泉市伯太町六丁目9-9 (信太山駅東100m)

TEL 41-0409/FAX 46-0025

社会福祉法人 和泉つくし福祉会

障害者施設

さらの郷

平成19年1月開設予定。
市民の皆様の温いご理解とご協力をお願い申し上げます。

和泉市池田下町1397-1 理事長 岸田 正也
施設長 安本伊佐子

○福祉会館合同まつり

総合福祉会館、北部総合福祉会館、保健福祉センターで実施している各種教室等の作品の展示や発表会のほか、利用者による囲碁・将棋・バンパー大会も行います。また、野点も行います。

日時..10月15日(日) 午前9時~午後4時

場所..和泉シティプラザ「弥生の風ホール」等
入場料..無料

内容..

・作品展:陶芸、書道等
・発表会:歌体操、童謡、社交ダンス等

・カラオケ大会

・囲碁・将棋大会

・バンパー大会

・野点特設会場(200円)

問..総合福祉会館 ☎43・7510

北部総合福祉会館 ☎45・5781

保健福祉センター ☎57・6620

○子育て交流

あそびの広場

就学前の子どもを持つ家庭を対象に、親同士の交流や子どもたちが自由な遊びを楽しむ場です。また、育児に関する相談も行います。

日時..10月15日(日)

場所..和泉シティプラザ地下1階多目的室
※申込は不要。当日、直接会場へ問..子育て支援室

○障害者の集い

市では、障害を持つている人たちにスポーツやゲームを楽しんでもらい、社会参加の促進を図るため「障害者の集い」を行います。

日時..10月15日(日) 午後1時~4時

場所..コミュニティ体育館

内容..大玉ころがし、パン食の競争、フオークダンスなど
※当日、先着500人(選手含む)に参加賞や賞品を用意しています

※申込は不要。当日、直接会場へ問..和泉シティプラザ前光明池車庫間をシャトルバスが運行します。時刻表は左表のとおりです

和泉シティプラザ前	発
光明池車庫	行き
10時	0 30
11時	0 30
12時	0 30
13時	0 30
14時	0 30
15時	0 30
16時	0

光明池車庫	発
和泉シティプラザ前	行き
10時	20 50
11時	20 50
12時	20 50
13時	20 50
14時	20 50
15時	20 50
16時	20

問..老人障害福祉課

生活習慣改善クラス 「高血圧編・3回シリーズ」

対象:原則40歳~64歳の人で、全3回とも受講できる人
開催日・内容:

○11月16日(木)・・・血圧は「ちょっと高い」時から気をつけよう!~メタボリックシンドロームの観点から~<講師:破戸克規氏(和泉市立病院内科副部長)>

○11月30日(木)・・・簡単エクササイズで上手に減量!ストレス解消!<講師:健康運動指導士>

○12月7日(木)・・・高血圧予防の食事~今からできる減塩の工夫~<講師:管理栄養士>

時間:いずれも午後1時30分~(受付は午後1時~)

場所:保健福祉センター

定員:30人 受講料:無料

申込:10月10日(火)から定員に達するまで保健福祉センターで電話受け付け

問:保健福祉センター ☎57・6620



肝炎講演会

肝炎の基礎知識と最新治療について

対象:大阪府民

開催日:10月13日(金)

時間:午後2時~3時30分

場所:泉佐野保健所

定員:50人

講師:高松正剛氏(岸和田徳洲会病院肝炎外来担当医師)

申込:10月11日(水)までに定員に達するまで和泉保健所で電話受け付け

問:和泉保健所 ☎41・1342



ユニフォーム、繊維雑貨のことなら 何でもご相談ください

すぐお伺い致します。

ユニフォーム(事務服、作業服、白衣、調理関連等)、タオル、布巾(家庭用、業務用)、マット関係(バス、キッチン)、各種旗、のぼり、その他繊維に関する商品、等

マルマサ繊維(株) 和泉市黒石町278-1
☎55-1261/FAX55-1266

企画・製造から
卸・小売まで

秋の催し



市制50周年記念
ツデーウォーク、
商工まつり 農林業祭&
都市緑化・水道フェア



和泉弥生ロマン・

ツデーウォーク

日程・内容

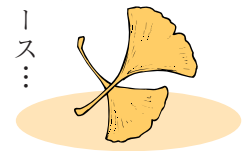

市では10月21日(土)・22日(日)に和泉弥生ロマン・ツデーウォークを行います。和泉弥生ロマン・ツデーウォークは大阪の「オールジャパンウォークキングカップ」認定大会となっており、毎年全国各地から多数の参加者が集まります。

- 40 km 南部満喫コース：午前6時30分受付開始、午前7時30分スタート
- 20 km 緑と水の散策コース：午前8時受付開始、午前9時スタート
- 10 km 親子ふれあいコース：午前9時受付開始、午前10時スタート
- 25 km 弥生ロマンコース：午前7時30分受付開始、午前8時30分スタート
- 20 km 小栗判官・安倍晴明ゆかりコース：午前8時30分受付開始、午前9時30分スタート
- 10 km 市制50周年記念コース：午前9時受付開始、午前10時スタート

※小学生以下は保護者の同伴が、また介助が必要な人は介助者の同伴が必要です
※事前申込は10月2日(月)で終了します。当日、申込をする人は直接会場で受付をしてください
申込・・和泉シティプラザ出張所の市内各公共施設に備え付けの申込用紙に必要事項を記入のうえ、10月2日(月)までに郵便局で参加費を振り込んでください
問・・和泉弥生ロマン・ツデーウォーク事務局(観光情報ステーション内・火曜日休) ☎43・8882 (土・日曜日・祝日休)



場では、湯茶接待等が行われる他、参加記念品として日本手ぬぐいやペットボトルホルダー等が進呈されます。また、両日におたり、和泉中央駅前特設会場ではいずみ太鼓「鼓聖泉」や大阪プロレスのステージショー等、様ざまなイベントが行われます(下表参照)。

22日の10 kmコースでは、ラジオパーソナリティー妹尾和夫氏と一緒に歩くウォークを企画しています。

参加費・・2,000円(事前申込1,500円)
※この参加費で2日間参加できます。チャリティ募金・傷害保険料含む、中学生以下無料

時間	10月21日(土)	10月22日(日)	両日開催
10:00		大阪プロレス ステージショー	
11:00			
12:00	いずみ太鼓「鼓聖泉」	音楽ライブイベント	商店街模擬店
13:00	大阪プロレス ステージショー		
14:00	コナミスポーツ	コナミスポーツ	
15:00		南横山小学校一輪車	
16:00	和泉シティプラザジャック(音楽ライブイベント)		
17:00			
18:00			

※出演者の都合により、出演時間が変更になることもあります



応援しています

和泉弥生ロマン・ツデーウォーク

歩いてヤせる! ダイエットに効果的!

効果は 30分のウォーキング(速歩)で、+1000歩分のカロリー消費効果 (個人差があります)



靴合わせは当店のシューフッターがお手伝いいたします。

10/21(土)・10/22(日)開催

WORLD MARCH
ワールドマーチ

WORLD MARCH 認定プライドショップ

walk up
ウォーク アップ

エコール いずみ2F ☎57-0192

ユニオン 鶴山台店 ☎43-6216
マジェスタ サティ店 ☎41-7899

市制50周年和泉市商工まつり

農林業祭&都市緑化・水道フェア

日時..10月28日(土)・29日(日) 午前10時〜午後4時(雨天決行)

場所..池上曾根史跡公園

和泉市商工まつり

会場では、地場産業である人造真珠、織維製品、ガラス細工等の即売会や実演、ものづくり体験コーナーなどたくさんブースを設けています。

ステージでは、各種団体の演技披露や「轟轟戦隊ボウケンジャー」ショー、中村美律子などによる歌謡ショーなど楽しいイベントが盛りだくさん。

チャリティ

ビンゴゲーム大会

ビンゴカードは、両日とも午前11時から販売を開始しま

す(1枚1000円以上、各日先着3、000枚)

賞品..28日(土)・

29日(日) 両日とも海外旅行、USJチケットがペアで当たるほか、その他豪華賞品多数!

問..商工まつり実行委員会

☎46・4141

しのだうどん

食べくらべ大会

日時..10月29日(日) 午前10時〜正午

対象..市内在住で、20歳以上、健康に自信があり、和泉市をPRできる人

定員..10人(申込多数の場合抽選)

商品..優勝:ペア旅行券(3万円相当)、準優勝:地場産品



参加賞有り

※優勝者には、和泉市をPRするイベントに参加していただく場合があります

場所..商工まつり会場(池上曾根史跡公園)

申込..往復はがきに「しのだう

どん食べくらべ係」と明記し、住所、氏名、年齢、電話番号、本市のPRを明記のうえ、10月

10日(火)までA消印有効に、〒594-0071、府中町四

丁目20-2、和泉商工会議所内和泉市商工まつり実行委員会へ

問..商工観光課

'06水道フェア

安全とおいしさづくり水道水

内容..〇ふれあいコーナー:めだかの学校、プリント遊び&文鎮作り

〇展示コーナー:水道関係パネル展示、恐竜モデル&シャボン玉、水道水とペットボトル水の価格比較展

示&利き水会、震災用品展示、各種水道用品の展示、町の水

道屋さんコーナー

〇プレゼントコーナー:非常食カンパ

ン、非常用アルミボトル水配布

問..水道部総務課

農林業祭

地産地消・食農の推進をめざして

内容..

〇地元農産物大即売会:地場産のみかん・新鮮野菜・花などを安く販売

〇農業団体コーナー:農業団体の活動紹介、農産加工品の販売、他

〇林業団体コーナー:市内産材の展示、木造住宅の相談、他

〇JAコーナー:JAの事業PR・紹介

〇行政コーナー:和泉農林業のパネル展示

問..農林課

都市緑化フェア

花やぐ街・彩の街 和泉

みんなでつなげよう 緑の和

くらしの花と緑を

〇花壇等展示コーナー:テーマ啓発花壇、創作ガーデン、洋ラン展、公園環境美化啓発

パネル展、ハーブ展&ハーブティ、押し花展

〇教室・体験コーナー:押し花教室、リース教室、竹細工・小枝細工教室

〇販売コーナー:花鉢等の販売、ラベンダー鉢植・水仙の球根等の販売、園芸肥料展示販売、

花の即売(飾花鉢・洋ラン) 問..公園緑化協会 ☎51・2340

10月28日(土)	
時間	メインステージ
9:50	自衛隊プラスバンド音楽隊パレード
10:00	開会式典
10:50	各種団体の演技披露
13:10	大阪プロレスPR
13:30	青年部イベント
15:00	チャリティビンゴゲーム大会
16:00	終了

10月29日(日)	
時間	メインステージ
10:00	キャラクターショー「轟轟戦隊・ボウケンジャー」1回目 終了後サイン会
10:40	イベント(未定)
11:20	ものまねショー 山田健二
12:00	長保有紀ショー 司会:水谷ひろし
13:00	キャラクターショー「轟轟戦隊・ボウケンジャー」2回目 終了後サイン会
13:40	ラジオ大阪公開録音(司会:水谷ひろし) 特別ゲスト 中村美律子+ (丘みどり) ショー
14:55	閉会式
15:00	チャリティビンゴゲーム大会
16:00	終了



山田健二



長保有紀



中村美律子



丘みどり



水谷ひろし



ボウケンジャー

和泉市商店連合会

和泉弥生ロマン・ツデーウオークに協賛します。

10月21日(土)

ラジオパーソリティ 妹尾 和夫

10月22日(日)

開催!!

イズミヤ和泉中央店 特設会場

全国から集まるウォーカーの皆さんを、特設会場でのイベントや通過商店街での『湯茶サービス』で歓迎いたします。

問い合わせ先
和泉商工会議所
☎46-4141

10/22(日)はラジオパーソナリティ妹尾和夫さんがウオークに参加します。
10/21(土)午後1時と10/22(日)午前10時に大阪プロレスが来場します。

スベール・デルフィン (大阪プロレス)

相談あんない

開設相談		日 時	10月	11月	場 所
市民相談	日常生活でのさまざまな問題を市職員が	月曜日～金曜日 午前9時～午後5時15分(電話相談も行っています。)			市民相談室 ☎41・1551
法律相談	訴訟などの法律に関することを弁護士が	毎週火・木曜日と毎月第1・第3・第4水曜日の午後1時～予約制(市民相談室に申込を・電話可)			
行政相談	国・府などへの苦情・要望を行政相談委員が	毎月第1火曜日午後1時30分～3時30分 毎月第4火曜日午前10時～正午	3 23	7 27	和泉シティプラザ南棟2階
年金相談	受給資格や手続きなどを年金相談員が	毎月第3水曜日午後1時～4時 毎月第1火曜日午後1時～4時	16 3	20 7	市民相談室☎41・1551 和泉シティプラザ南棟2階
登記相談	土地や家屋等の登記測量手続を土地家屋調査士と司法書士が	毎月第1金曜日午後1時～3時	6	17	
労働相談	年金・労災や就業規則を社会保険労務士が	毎月第2金曜日午後1時～4時	13	10	市民相談室 ☎41・1551
税務相談	相続税・贈与税等に関する相談を税理士が	毎月第2木曜日午後1時～前日の午前9時から電話予約	12	9	
日曜労働相談	年金・就業規則・解雇問題等を社会保険労務士が	毎月第1日曜日午後1時～4時	1	5	和泉シティプラザ南棟2階
女性問題 総合相談	女性問題に関する相談を女性相談員が	カウンセリング(予約制) 毎月第2・4火曜日午後1時～4時	10・24	14・28	男女共同参画センター (和泉シティプラザ北棟4階) ☎57・6640
	女性問題に関する相談を女性弁護士が	法律相談(予約制) 毎月第4火曜日午後1時～4時	24	28	
女性問題 総合電話相談	女性問題に関する相談を女性相談員が	毎月第1～第4水曜日 午前10時～正午と 午後1時～3時	4・11 18・25	1・8 15・22	相談専用電話 (男女共同参画センター内) ☎57・7900
		毎月第1～第4木曜日 午後6時～8時	5・12 19・26	2・9 16・23	
人権相談	様々な人権に関する問題が生じた場合人権擁護委員が	毎月第1・3水曜日 午後1時～3時	2・16	6・20	人権国際課 ☎41・1551
介護保険相談	介護保険の制度などについて市職員が	毎月第1・3水曜日 午後1時30分～3時30分	4・18	1・15	市民相談室 ☎41・1551
介護保険 苦情調整相談	介護サービスの苦情を苦情調整委員が	毎月第4火曜日 午後1時～3時	23	27	
心配ごと相談	あなたの悩みを心配ごと相談員が	毎週火曜日 午後1時30分～4時	3・10・17 24・31	7・14 21・28	社会福祉協議会 ☎43・7514
消費者相談	消費生活の苦情などを専門相談員が	毎週月～金曜日午前10時～正午、午後1時～4時 (予約優先します・第4木曜日は午後のみ受付) 水・金曜日は和泉シティプラザでも行います。			商工観光課 ☎41・1551
子育て なんでも相談 (家庭児童相談)	育児や家庭の悩み、虐待などについて家庭児童相談員やなんでもアドバイザーが	毎週月～金曜日 午前9時～午後5時15分(電話相談も行っています。)			子育てなんでも相談センター 子育て支援室内☎41・1551 北松尾保育園内☎54・2141
母子自立支援相談	母子家庭の悩みや就労支援を母子自立支援員が	毎週月・火・水・金曜日 午前9時～午後5時15分(電話相談も行っています。)			子育てなんでも相談センター 子育て支援室内☎41・1551
母子健康相談	妊産婦や母子の健康管理などを保健師が	月曜日～金曜日 午前9時～午後5時15分 予約制			保健センター ☎44・1001 保健福祉センター ☎57・6620
健康相談	40歳以上の市民の健康について保健師が 近視でお悩みの人の相談	毎週水曜日 午後1時～4時(まずは電話で相談を)			和泉診療所 ☎44・6922
商業相談	経営に関すること、設備改善方法をなどを専門相談員が	毎週火曜日 午前10時～午後4時(事前に真珠組合事務所へ電話を)			ゆう・ゆうプラザ3階 真珠組合事務所 ☎45・1007
		毎週金曜日の午前10時～午後4時			ものづくりサポートセンター (和泉商工会議所内)☎46・9000
教育相談	学校や家庭での教育問題を教育相談員が	月曜日～金曜日 午前9時～午後5時(電話相談も行っています。)			教育研究所☎56・0630 ゆう・ゆうプラザ4階 教育相談室 ☎45・3801
職業相談	テクノステージ和泉に就労希望の人、なかなか就職に就けない人を応援	毎週月～金曜日 午前9時～午後5時15分			無料職業紹介センター ☎41・1778 労働政策課☎41・1551
	あなたの求職活動を応援	毎週木曜日の午前10時～午後4時(昼1時間休憩) 毎週月・火・木・金曜日 午前9時～午後5時			和泉シティプラザ南棟2階 サンライフ和泉 ☎55・2115
	55歳以上の求職活動を応援	毎週月～金曜日の午前9時～午後5時15分			総合福祉会館内 高齢者職業相談コーナー ☎45・9977
就労支援相談	働く意欲があり、積極的に仕事を探しているにもかかわらずさまざまな事情で、なかなか就職できない人を応援	毎週月曜日の午後1時～4時			和泉シティプラザ南棟2階
		毎週火曜日の午後1時～5時			ゆう・ゆうプラザ☎44・0030 ゆう・ゆうプラザ幸分館 ☎43・1001
	就職や将来に悩んでいる若者(15～34歳)に対しキャリアカウンセラーが	毎週水曜日の午後3時～8時			
		毎週火曜日の午前9時30分～(予約制) 毎週土曜日の午前11時～(予約制) ※申込は労働政策課(☎41・1551)へ			勤労青少年ホーム ☎44・9221(水曜日休館) 和泉シティプラザ南棟2階
他の常設相談	商工業者融資相談(商工観光課)、消防相談(消防本部)、心身障害者・老人相談(老人障害福祉課)、育児相談(子育て支援室)、心の病氣・アルコール症・認知症老人相談(和泉保健所)、就労支援相談(労働政策課)				

相談は無料

秘密は厳守されます

11月の日程は部変更されています

幼稚園であそびませんか？

園庭開放

※雨天の場合はホール

対象：未就園児とその保護

開催日：○10月23日（月）

○平成19年1月22日（月）

園庭開放場所：下表のとおり

幼稚園名	住 所	電話番号
国府幼稚園	府中町四丁目14-8	41・0788
伯太幼稚園	伯太町二丁目14-5	41・0799
幸幼稚園	幸三丁目13-1	43・0837
北松尾幼稚園	いぶき野二丁目27-2	54・2066
北池田幼稚園	池田下町1670	56・2737
横山幼稚園	下宮町406-1	92・2032

※駐車場はありません

開放時間：午前10時～11時30分

申込：10月の参加希望者は10月20日

（金）まで、各幼稚園で電話受け付け

問：教育委員会指導課

一緒に子育てを楽しみませんか 里親子からのメッセージ

日時：10月28日（土）午後1時30分～4時30分

場所：大阪市阿倍野区民センター・小ホール（地下鉄谷町線・阪堺電車上町線「阿倍野」下車2分）

内容：里親子の体験発表等

参加費：無料

保育：1歳～就学前（事前予約要）

主催：大阪府・大阪里親連合会

問：大阪府中央子ども家庭センター

☎072・828・0161

子育てをサポート

いずみファミリー・サポート・センターは、育児を応援したい人（提供会員）と育児の援助を受けたい人（依頼会員）がお互いに援助活動を行う会員組織です。サービスを利用する場合は、事前に登録が必要です。

依頼会員：市内在住で生後2か月以上小学3年生までの子どもの保護者
※当センター実施の研修（2時間程度）を修了した人に限ります

提供会員：市内在住で自宅で子どもを預かることのできる人で、かつ、65歳くらいまでの心身ともに健康な人で当センター実施の研修（12時間程度）を修了した人

両方会員：提供会員と依頼会員の両方を兼ねることもできます

研修日程：11月26日（日）、27日（月）、28日（火）、29日（水）の午前9時15分～11時30分

場所：コミュニティセンター

申込：10月16日（月）～11月10日（金）の間、いずみファミリー・サポート・センターで電話受け付け

※土・日曜日、祝日を除く午前9時～午後5時15分

問：いずみファミリー・サポート・センター ☎43・7922

自賠責保険・共済の有効期限は切れていませんか？

自賠責保険・共済は、万一の自動車事故の際に、基本的な対人賠償を目的として、原動機付自転車を含むすべての自動車に加入が義務づけられています（自動車損害賠償保障法）。特に、車検制度のない250cc以下のバイク（原動機付自転車・軽二輪自動車）は、自賠責保険・共済の有効期限切れ、かけ忘れに注意してください。

ホームページ：<http://www.jibai.jp>

問：道路河川課

町の話

空手道大会で活躍

9月7日に行われた

大阪府スポーツ

少年大会・大阪府

スポーツ少年団空

手道競技大会で、

江崎七海さん（鶴

山台北・4年生）と

柏裕樹さん（信

太小・5年生）が形の部で優勝し、このほど井坂市長に報告されました。



要求を行ってきた場合、市が組織的な対応を行うことが可能となります。市民が安全で安心して暮らせるまちづくりをめざしていきます。

和泉市消防団第4・5分団が優勝



9月3日に万博公園で開催された「第50回大阪府消防大会・大阪府消防操法訓練大会」で、和泉市消防団第4・5分団が、3か月余りの厳しい訓練の成果を発揮し「小型ポンプ操法の部」で優勝され、川端正一消防団長と川阪洋行さん、田中康友さん、福本慎一さん、山本貴文さん、大植貴史さん、北野一郎さんらが井坂市長に優勝の報告をしました。

くすのき賞を受賞

阪口トシ子さん

（平井町）が、地域の

美化活動に貢献

したとして、市の50

周年を記念して創

設されたくすのき

賞を受賞しました。



はんざいけいこぼん 犯罪警告板

市内の犯罪発生件数

平成18年
7月末

平成17年
7月末

空き巣狙い	66件	82件
忍び込み	6件	11件
自動車盗	85件	148件
車上狙い	363件	296件
ひったくり	23件	29件

行政対象暴力対策連絡協議会を発足

市では、8

月30日に

和泉市行政対象暴力

対策連

絡協議会を発足させました。

この協議会の発足により、市と警察の

連携がより強化され、暴力団などが市

役所や市職員に対して不法・不当な



市民ギャラリー



文化協会
プリザード・フラワー
フォトフレーム・
アレンジ

「ESD泉北」地域ミーティング

世界人権宣言泉北三市一町連絡会で貧困撲滅・地球環境など、多様な内容を含む「国連持続可能な開発のための教育の10年」(略称ESD)を学び、ともに考える地域ミーティングを行います。

日時：11月11日(土)午前9時30分～午後3時

場所：和泉リサイクル環境公園

内容：大栄環境株式会社和泉エコプラザ等の見学とワークショップ

参加費：500円 定員：60人

申込：10月10日(火)から定員に達するまで人権国際課で電話受け付けまたは直接

問：人権国際課



ますので、不適正処理防止条項を盛り込んだ賃貸借契約を書面にて行う等の未然防止に努めてください。

水環境保全活動を支援します！

大津川水域水質保全対策協議会では、榎尾川・松尾川・父鬼川等の大津川水域において、河川等の清掃や水質調査等の水環境保全活動を実施する市民や団体等に対し、物品の提供(軍手・ゴミ袋等)や貸出(ゴミばさみ・顕微鏡等)を行っています。希望者は、環境保全課へお問い合わせを。

問：環境保全課

返済利子の一部を助成**市内の事業者を応援**

市では、事業者の負担を軽減するため、大阪府制度融資を受けた日から3年の間に返済した利子の一部を助成します。

対象：○開業資金…市内に住所(法人にあっては本社所在地)を有し、かつ市内で開業した個人または法人

○小規模資金…市内に住所(法人にあっては本社所在地)を有し、かつ融資申込時に市内に事業所を有する個人または法人

○一般資金…市内に住所(法人にあっては本社所在地)を有し、かつ融資申込時に市内に事業所を有する平成17年4月1日～平成18年12月31日の間に融資を受けた個人または法人

対象利子：平成18年1月1日～12月31日までの期間に約定どおり返済した利子

限度額：500万円(複数利用の場合はその当初借入額の合計が500万円)

補給率：返済利率の1%

申込：平成17年4月1日以降上記対象融資を利用した人は「融資登録書」を融資を受けた後、商工観光課へ提出

してください。用紙は商工観光課または市のホームページからも取得可

※平成17年3月31日以前の利用者及び和泉市経由の斡旋融資利用者は上記手続が不要です。(個人情報保護法施行による和泉市宛て同意書を提出して頂いています)すでに「融資登録書」を提出した人や前段記載の人には申請書類を送付します。

問：商工観光課

国民生活金融公庫による**「新規開業特別相談窓口」を設置**

市内で新規に事業を開始する人または事業を開始しておおむね5年以内の人を対象に、10月から和泉商工会議所に公庫職員による融資相談窓口が設置されます。

融資相談窓口：和泉商工会議所

申込：和泉商工会議所へ電話予約

問：和泉商工会議所 ☎46・4141

みんなの力で差別のない**明るい社会を**

部落差別につながる悪質な調査行為などをやめ、私たちみんなの力で、差別のない人権が尊重された明るい社会を築きましょう。

問：人権国際課

違反建築防止週間

10月11日～17日は「違反建築防止週間」です。市では、建築基準法について広く市民の理解と認識を深め、違反建築を防止することにより、建築物の安全性を確保できるように、府及び府下特定行政庁と一斉に建築パトロールを行います。

問：建築指導課

土砂災害警戒情報を新たに発表

9月から府と大阪管区気象台とが連携し、降雨によって土砂災害の恐れが高まった場合、これまでの注意報・警戒報に加え、「土砂災害警戒情報」を新たに発表しています。

「土砂災害警戒情報」は大雨水害警報が発令され、大雨や長雨が続くような場合に発表されますので、テレビやラジオで「気象情報」の確認をお願いします。

問：大阪府都市整備部河川室ダム砂防課砂防グループ ☎06・6941・0351

野焼きや不法投棄を止め**良好な環境を守りましょう！**

市では、野焼きや廃棄物の不法投棄、野積みによる苦情が多発しています。適切な処理をお願いします。また、廃棄物処理業者等に土地提供をする場合、万一その業者が不適正処理を行った場合は責任を問われることもあり



信頼と実績の

藤原土木株式会社

〒594-0032 和泉市池田下町313

TEL0725-56-2552 / FAX0725-56-2320

ごみの収集時間にご注意

10月7日(土)～9日(月・祝)は、市内各地で行われる秋祭りのため、ごみの収集時間が通常より早くなります。出し遅れた場合は、次回の収集日に出してください。

問：生活環境課

地域住宅計画

地域における多様な需要に応じた公的賃貸住宅等の整備等に関する特別措置法で、国が定めた基本方針に基づき、市営住宅の整備計画等を盛り込んだ地域住宅計画を策定しました。計画資料は、建築住宅課窓口を設置しています。

問：建築住宅課

市有地を公売

売却物件：下表のとおり

	売却物件・地目	仮実測面積
1	伏屋町五丁目3372番2の一部 現況地目：雑種地	面積：約220㎡
2	室堂町726番16の一部 現況地目：雑種地	面積：約640㎡
3	室堂町726番16の一部他2筆 現況地目：雑種地(一部地役権設定あり)	面積：約1,150㎡

申込期間：10月23日(月)～27日(金)

申込・問：総務課

脳ドック

日時：休日を除く毎週水曜日の午後2時30分～

検査内容：①問診・診察、②MRI・MRA、③頸部エコー、④心電図・血液・尿検査

費用：Aコース(①～④) 45,000円

Bコース(①～③) 35,000円

Cコース(①②) 28,000円

申込：随時、市立病院で午前9時～午後5時15分に電話受け付けまたは直接

問：市立病院 ☎41・1331

恩給欠格者・引揚者の皆さんへ

独立行政法人平和祈念事業特別基金では、旧軍人等で恩給等を受けていない恩給欠格者、終戦に伴い本邦以外の地域から引き揚げてきた人に内閣総理大臣名の書状等を贈呈しています。

書類配布場所：老人障害福祉課

ホームページ：<http://www.heiwa.go.jp>

問：独立行政法人平和祈念事業特別基金0120・234・933

戦没者等の遺族の皆さんへ

第八回戦没者等の遺族に対する特別弔慰金を請求し、現在国債を受け取っていない人で、戦没者の本籍が他の都道府県にある人等は、国債の受取までに1年半以上かかる場合があります。これは、全国的に請求件数が非常に多く、一時期に請求が集中したためです。皆さんには大変ご迷惑をおかけしています。

市で受付した書類は、府の審査後、戦没者の本籍のある都道府県に送られ裁定されます。関係機関での事務処理が済み、国債が発行され次第、順次お知らせします。

問：老人障害福祉課

国民年金保険料の免除制度をご存じですか

国民年金保険料の納付が困難な場合は、申請して承認されると保険料の全額または一部が免除されます。

特例措置により、平成17年4月からの免除・納付猶予(30歳未満)・学生納付特例の申請期限が10月末まで延長になりました。申請を希望する人は、保険年金課または和泉シティプラザ出張所で手続きを行ってください。

申請に必要なもの：年金手帳、印鑑、

※失業等をした人は雇用保険被保険者離職票の写し等、学生は学生証等(一部該当しない学校もあります)

付加年金制度をご存じですか?

付加年金とは、老齢基礎年金に上乗せして支給される年金です。第1号被保険者(農業・自営業の人など)及び任意加入被保険者が対象となります。定額保険料(月額13,860円)に付加保険料(月額400円)を上乗せして納めると、200円×付加保険料を納めた月数で計算した額が老齢基礎年金の年金額に加算されます。

申し出を希望する人は、年金手帳・印鑑を持って、保険年金課または和泉シティプラザ出張所窓口で届出を行ってください。

※付加年金の納付は、届出された月から開始されます

※国民年金基金に加入している人・保険料免除の承認を受けている人は、付加保険料は納められません

問：保険年金課

小児初期救急広域センターが11月に開設

泉州北部地区における小児救急医療体制の充実のため、泉州北部小児初期救急広域センター(岸和田市荒木町1-1-51、岸和田メディカルセンター内)が11月に開設される予定です。泉州北部小児初期救急広域センターでは、土・日曜日、祝日の救急診療を、本市を含む5市1町で協力して行います。診療時間等の詳細は本紙11月号でお知らせします。これに伴い、本市の休日急病診療所の診療科目等、泉州圏の市立病院等で実施している休日・夜間の小児科救急診療時間等が変更されます。

問：健康課

菊づくり王座決定戦 **日本菊花全国大会** 10月20日～11月23日 (開催期間中無休)

花と緑
株式会社

国華園

大阪府和泉市善正町10番

TEL0725-92-2737 (代表)

申告を忘れていませんか**公的年金収入のみの人**

公的年金収入のみの人で、税制改正により、市・府民税が課税されている人は、所得控除の内容（国民健康保険料・介護保険料・生命保険料・医療費控除等）を申告することによって市・府民税が減額されることがあります。詳しくは市民税課へお問い合わせください。

問：市民税課

大阪府最低賃金が改定

府内で適用される最低賃金額が改訂されました。使用者は臨時・パート・アルバイトを含むすべての労働者に対して時間額712円以上の賃金を支払う必要があります。適用は9月30日（土）からです。

問：大阪労働局労働基準部賃金課
☎06・6949・6502

和泉市就職情報フェア**参加事業所（企業）を募集！**

市では、就職を希望する人の応援と事業所（企業）の人材確保の支援のため、「合同就職面接会」を11月下旬に行う予定です。多数の事業所（企業）の参加をお願いします。就職情報フェアの詳細については、本紙11月号と全戸配布チラシにてお知らせする予定です。

問：労働政策課

**NPO・企業者組合に
支援補助金を交付**

市では、就労困難者等の就労または雇用が確保できる職場を創出する事業に対し、補助金を交付します。

補助の対象：市内において一定の事業を行う企業者組合（ワーカーズコレク

ティブ）、特定非営利活動促進法に基づく特定非営利活動法人（NPO法人）、特定非営利活動法人に準ずる法人またはその他の法人以外の団体等が、就労困難者等の就労または雇用を一定数見込める事業を新規に設立するもの
補助対象経費：補助対象事業に要する経費のうち、補助対象団体の事務所や活動場所の設備・備品及び改修費
補助金額：補助対象経費の合計額（補助対象経費が20万円を超える場合は20万円を限度額とする）

問：労働政策課

住民参加型市場公募債**「ゆめ和泉債」を発行**

市では、市制施行50周年を記念し、住民参加型市場公募債「ゆめ和泉債」を発行します。住民参加型市場公募債は、市が発行する債券のことで、18年度に実施する教育施設や消防施設の整備等に活用する予定です。

「ゆめ和泉債」の募集・販売については平成19年2～3月頃を予定し、利率については、募集予定時期の5年物国債の平均落札利回りを参考に決定します。「ゆめ和泉債」の詳細については、本紙平成19年1月号に掲載する予定です。

問：財政課

共同募金運動にご協力を

10月1日（日）から第60回共同募金運動が全国一斉にスタートします。

10月2日（月）～4日（水）は市内4駅周辺で街頭募金を実施します。また、町会・自治会・学校・事業所などを通じ、広く募金活動を展開していきますのでご協力をお願いします。

問：社会福祉協議会 ☎43・7514

善意をありがとう

8月に社会福祉協議会に寄せられた善意は次のとおりです。（敬称略）

植田眞一郎（幸）3千円、柿本一直（仏並）5千円、西木一男2千円、匿名2千円、和泉社交ダンスサークル5千円

重国籍児童の小学校入学

お子さんのご両親のどちらかが外国人の場合、お子さんは日本の国籍と外国の国籍を持つ「重国籍者」である可能性があります。日本人として住民登録をしている場合、和泉市教育委員会では、日本国籍を持つことに基づき、満6歳になる年度に日本の小学校への就学通知を送付しています。重国籍の場合、一定の手続きを行えば日本の義務教育以外の教育を行う学校（民族学校やインターナショナルスクール等）への就学を選択することも可能です。詳しくは教育委員会へお問い合わせください。

問：教育委員会総務課

育英会の奨学生の予約奨学生

対象：府内に在住で平成19年に次の学校へ進学を希望する生徒の保護者

対象学校：高等学校、盲・聾・養護学校（高等部）、高等専門学校、専修学校（高等課程）へ進学を希望する中学3年生（卒業生を含む）

募集期間：10月2日（月）～16日（月）
返済方法：卒業後6か月据え置き、おおむね4年～15年以内の割賦返済（月賦、半年賦、年賦）

申込書の請求と提出先：在学中学校もしくは出身中学校

問：（財）大阪府育英会採用貸付課
☎06・6357・6272

関空展望ホールで**「デザート&フルーツbuffet」開催！**

展望ホール内レストラン「レジェンド オブ コンコルド」にて、デザート&フルーツbuffetを開催します。飛行機の離発着を眺めながら、軽食やデザートをお好きなだけお召し上がりいただけます。なお、期間中の展望ホールはハロウィン装飾で彩られますので、併せてお楽しみください。

日時：10月10日（火）～31日（火）の土・日曜日のみ、午後2時～5時（予定）

※料金等、詳しくはホームページをご覧ください。

問：「レジェンド オブ コンコルド」☎072・455・2096
（11：00～20：00・年中無休）



関西国際空港（株）☎072・455・2201
ホームページ：http://www.kansai-airport.or.jp

秋祭り情報

10月7日（土）、8日（日）、9日（月・祝）に、市内各地で秋祭りが行われます。

各曳行コースについては、交通規制を実施しますのでご協力をお願いします。10月7日（土）～9日（月・祝）は、秋祭りの地車が大阪和泉泉南線及び泉州山手線の幹線道路を曳行します。交通渋滞が予想されますので、車での外出を控えたり、迂回するなどのご協力をお願いします。

和泉市制50周年記念曳行

和泉市市制50周年記念曳行コースは、10月7日（土）午後1時から下記のコースを曳行する予定です。

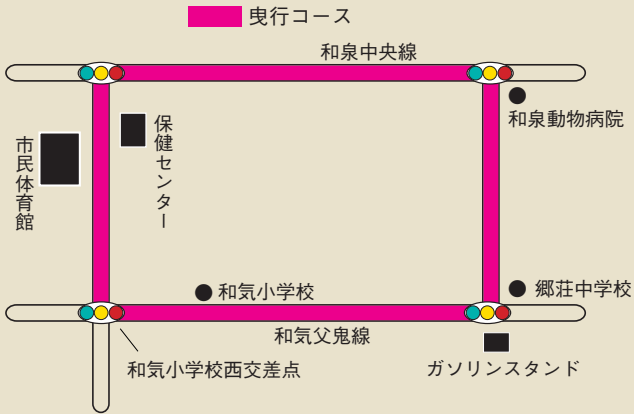

和泉の秋を彩るだんじり大連合

だんじり大連合では、10月8日（日）午後1時～4時まで下記のコースを曳行する予定です。

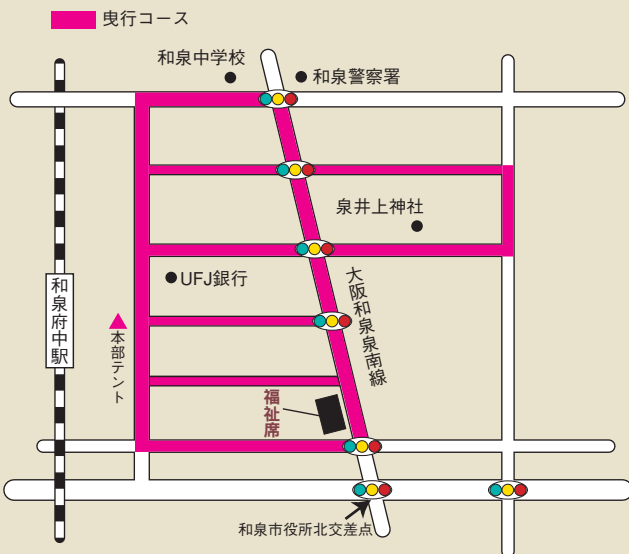

また、10月8日（日）に開催する和泉だんじり大連合（前川安会長）から高齢者や障害者がだんじりを身近で実感してもらおうと、社会福祉協議会に200枚の招待券が贈られました。

信太・幸校区のだんじり

信太・幸校区のだんじりが10月8日（日）に聖神社に勢ぞろいする予定です。みこしも登場し、境内は祭り一色に。急斜面の坂道を曳行する場面は迫力満点です。曳行コースは下記のとおりです。



松尾連合地車も曳行

松尾連合では、10月8日（日）午後1時～4時まで下記のコースを曳行する予定です。



伝統のみこし祭り

10月8日（日）に横山校区12町が当番制で担ぐ校区自慢のみこし祭りが行われます。

問：和泉警察署 ☎46・1234

今年もやります! 和泉・泉大津だんじり祭

J:COMでは今年も総力挙げて取材、見所満載で放送いたします!

出来立てほやほやの映像をダイジェスト版としてお届け!

9ch J:COM チャンネルで
「和泉・泉大津だんじり祭ダイジェスト」
10/15(日) AM9:30-AM11:00、(再放送) PM8:00-PM9:30

※J:COM TV デジタルはご加入が必要な有料サービスとなります。J:COM オン デマンドはJ:COMTVデジタルをご利用いただけます。

J:COM オンデマンドでだんじり祭を見よう!

11/1配信スタート!

各連合ごとに複数台のカメラで撮影した映像を、たっぷりお届けします。迫力の映像をいつでも好きなときに好きなだけじっくり堪能ください。しかも「だんじり祭」はフリー オン デマンドだから何度見ても無料!

ここがうれしい! J:COM オン デマンド

- ①だんじり祭が見たいときにいつでも見られる!
- ②自分の町が何度でも見られる!
- ③やりまわしの巻き戻し・一時停止も自由自在!



J:COM 和泉・泉大津 和泉市黒鳥町3-4-5

視聴方法に関するお問い合わせは ☎0120-999-000 (土・日・祝もOK!)

お知らせ

老人医療証を持っている人へ

65歳～69歳の人で老人医療証（オレンジ色）を持っている人は、10月1日（日）から高額医療費の自己負担限度額が変わります。ただし、低所得者Ⅱ、低所得者Ⅰの区分の人は今までと変わりません。

1か月の自己負担限度額

	患者負担の限度額	
	外来 (個人ごと)	外来十入院 (個人ごと)
現役並 所得者	44,400円	80,100円 + (総医療費-267,000円) × 1%
一般	12,000円	44,400円
低所得者	8,000円	Ⅱ 24,600円
		Ⅰ 15,000円

医療機関等で医療費の一部負担金を支払い、その合計額が1か月あたりの自己負担限度額を超えた場合、限度

額を超えた金額が高額医療費として申請により払い戻されます。ただし、健康保険適用分のみ対象になります。高額医療費に該当する場合は、必要書類を持参のうえ、健康課または和泉シティプラザ出張所で申請してください。
申請に必要なもの：医療機関等で支払った領収書（受診者名、保険点数の記載のあるもの）、本人名義の振込先（郵便局は除く）、認印、老人医療証、健康保険証
問：健康課

労働保険に加入を

労働者を一人でも雇っている事業主は、労働保険（雇用保険・労災保険）に加入しなければなりません。まだ、加入していない場合は、早急に手続きをしましょう。

問：ハローワーク泉大津 ☎32・5181（雇用保険）、泉大津労働基準監督署 ☎32・3888（労災関係）

納税コーナー

10月は市・府民税第3期分の納付月です。納期限は10月31日（火）です。口座振替をしている人も10月31日（火）が振替日です。

「口座振替済みのお知らせ」は年1回の発行

期別振替、随時分振替については、第4期分の振替後にまとめて発行します。

コンビニで市税の納付ができます

コンビニエンスストア対応のバーコードのついた納付書で納期限内であれば、指定のコンビニエンスストアで市税を納付することができます。コンビニエンスストアで納付を希望する人は、バーコードのついた納付書が必要です。納税課までお問い合わせください。

※従来の納税通知書（バーコード無し）はコンビニエンスストアでは取扱できません

問：納税課

医療保険制度関連について

10月1日から医療保険制度の一部が変わります

◆出産育児一時金が引き上げ

被保険者が出産したとき支給される出産育児一時金が1児につき、30万円から35万円に引き上げられます。ただし、10月1日（日）以降に出産した人から対象となります。

◆高額療養費の1か月の自己負担限度額が一部引き上げ

・70歳未満の場合<表1のとおり>

人工透析を要する70歳未満の上位所得者（基礎控除後の年間所得額が600万円を超える人）は、1か月の自己負担限度額が1万円から2万円に変わります。

・70歳以上の場合<表2のとおり>

（老人保健で医療を受ける人は除く）

入院の場合、同一の医療機関での負担額が「1か月の自己負担限度額」に達すると、その後の窓口での支払いは不要です。

◆療養病床に入院する高齢者の負担が引き上げられます

療養病床に入院する70歳以上の高齢者は、これまで食材料費相当のみを負担していましたが、今回の改正で食費（食材料費及びコスト相当費用分）と居住費（光熱水費等）を負担することになります。※難病等の患者負担は、現行どおり食材料費相当額のみを負担します

国民健康保険被保険者証が1月から新しくなります
一般保険がピンク色・退職が黄緑色

現在、お持ちの国民健康保険被保険者証の有効期限は10月31日（火）までです。市では、10月から配達記録による郵送や非常勤徴収員などを通じて更新手続きを行っています。新しい被保険者証は、一般被保険者証がピンク色、退職被保険者証は黄緑色となります。1つの世帯に一般被保険者と退職被

保険者がいる世帯には、2枚の被保険者証が交付されます。※被保険者証は、初めて診察を受けるときだけでなく、継続して受けるときも、必ず月初めには医療機関に提示してください

70歳未満の人の自己負担限度額

<表1>

	過去12か月で3回まで（※1）	4回目以降
上位所得者世帯 （※2）	150,000円+加算分 （医療費が500,000円を超えた場合、超えた分の1%）	83,400円
一般世帯	80,100円+加算分 （医療費が267,000円を超えた場合、超えた分の1%）	44,400円
住民税非課税世帯	35,400円（現行どおり）	24,600円 （現行どおり）

※1 過去12か月間に、一つの世帯での支給が4回以上あった場合、4回目以降の限度額が変わります

※2 上位所得者世帯とは、保険料算定の基礎となる基礎控除後の総所得金額等が600万円を超える世帯のことです（申告がない場合も上位所得者として計算されます）
なお、上位所得者の判定基準は、10月から670万円から600万円に変わっています

70歳以上の人の自己負担限度額

<表2>

	患者負担の限度額	
	外来 (個人ごと)	外来十入院 (世帯ごと)
現役並 所得者	44,400円	80,100円 + 加算分 (医療費が267,000円を超えた 場合、超えた分の1%) 【44,400円】
一般	12,000円 (現行どおり)	44,400円
低所得者	8,000円 (現行どおり)	Ⅱ 24,600円 (現行どおり)
		Ⅰ 15,000円 (現行どおり)

※一定以上所得者とは、同一世帯に一定の所得以上（課税所得が213万円以上）の70歳以上の人または老人保健対象者がいる人

ただし、70歳以上の人及び老人保健対象者の収入の合計が一定額未満（単身世帯の場合：年収484万円未満、2人以上世帯の場合：年収621万円未満）である場合を除く

※低所得者Ⅱとは、世帯主及び世帯全員が住民税非課税の人

※低所得者Ⅰとは、世帯主及び世帯全員が住民税非課税で、かつ各種収入等から必要経費・控除を差し引いた所得が0円となる世帯の人

※【 】内の金額は、過去12か月に高額療養費の支給を4回以上受けた人の限度額

問：保険年金課

市民講師講座

和泉の本物の味を体験しよう

～元気いっぱい農業起業の女性たち～

対象：市内在住または在勤（学）の人

開催日・内容：①10月25日（水）…女性たちの共同活動から起業への話、米粉を使った「ケーキづくり体験」

②11月15日（水）…地元の味・手作りの味を知る、「白みそづくりを体験」

時間：午後1時30分～4時30分

場所：和泉シティプラザ北棟5階調理実習室 定員：30人

講師：農業法人「いずみの里」メンバー

参加費：①…300円、②…700円

持ち物：エプロン、三角巾

保育：1歳6か月以上就学前の幼児（保育料1人1回200円）

※希望者は10月20日（金）までに申込

申込：10月7日（土）午前9時から定員に達するまで男女共同参画センターで電話受け付け

自分の健康は自分で守ろう！

～今日から太極拳を始めましょう！～

対象：市内在住または在勤（学）の人

開催日・内容：○11月5日（日）…自分の健康は自分で守る（実技：太極拳の基本）

○11月12日（日）…誰もが楽しめる太極拳とは（実技：太極拳入門、前編）

○11月19日（日）…中国の伝統的な健康観（実技：太極拳入門、後編）

時間：午前10時30分～正午

場所：男女共同参画センター研修室

（和泉シティプラザ北棟4階）

講師：佐倉康彦氏（和泉市太極拳連盟理事長）

定員：20人 参加費：無料

持ち物：タオル、飲み物、上靴

保育：1歳6か月以上就学前の幼児（保育料1人1回200円）

※希望者は10月27日（金）までに申込

申込：10月10日（火）午前9時から定員に達するまで男女共同参画センターで電話受け付け

問：男女共同参画センター ☎57・6640

ゆう・ゆうプラザの催し

人権資料室企画展示「なにわの名工 山野史郎～山野ビードロ工房展～」

日時：10月13日（金）、14日（土）、15日（日）の午前10時～午後4時

※15日のみ午後3時まで

※14日午後2時から山野ビードロ工房の生徒がガラス工芸の解説をします

参加費：無料 定員：20人

リパティおおさか特別展「島崎藤村『破戒』100年」見学ツアー

日時：10月26日（木）午後1時30分～5時

集合場所：ゆう・ゆうプラザ

行き先：大阪人権博物館 定員：20人

参加費：無料（入館料大人500円、高校・大学生300円が別途必要）

※中学生以下・65歳以上、障害者（介助者含む）は入館料無料

申込：いずれも10月10日（火）から定員に達するまでゆう・ゆうプラザで電話またはFAX、Eメールで受け付け

Eメール：jinbun@city.izumi.osaka.jp

問：ゆう・ゆうプラザ ☎44・0030、FAX46・6532

サンライフ和泉の講座

パソコン2日間集中講座

コース・開催日：○ワード中級コース…11月9日（木）・10日（金）

○エクセル中級コース…11月16日（木）・17日（金）

○年賀状・カードの作成…11月30日（木）・12月1日（金）

時間：午前10時～午後4時

定員：9人（申込人数が少ない場合は休講）

受講料：5,000円（教材費別途）

ウエイトトレーニング講習

日時：10月24日（火）午後6時50分～9時

定員：20人 受講料：510円

申込：いずれも10月10日（火）から定員に達するまでサンライフ和泉で電話受け付けまたは直接

※受付は午前9時～午後8時30分（日曜日は午後4時30分まで）

問：サンライフ和泉 ☎55・2115

犬のしつけと飼い方相談教室

対象：市内在住で、犬を飼い始めた人や犬のしつけに興味のある人

日時：10月21日（土）午後2時～4時（受付は午後1時30分～）

場所：保健センター

定員：60人 参加費：無料

申込：10月6日（金）から定員に達するまで保健センターで電話受け付け

※動物を連れての来場は不可

問：保健センター ☎44・1001

アイ・あいロビー教室

銅帽子でエコクッキング

日時：10月14日（土）午後1時30分～3時30分

内容：机上講習・試食

定員：15人

受講料：無料

申込：10月7日（土）午前9時から定員に達するまでアイ・あいロビーで電話受け付け

普通救命講習会

日時：毎月第1日曜日の午後1時～4時

定員：20人

受講料：無料

申込：随時、定員に達するまでアイ・あいロビーで電話受け付け

※修了者には消防長修了証を交付

問：アイ・あいロビー ☎57・0294

パソコン講座

～パソコンを楽しんでみませんか～

対象：市内在住または在勤で18歳以上の人

日時・コース内容：下表のとおり

（1コース12時間）

場所：市民会館

定員：各コース10人（申込多数の場合は抽選。申込者が3人以下の場合は休

講する場合があります）

受講料：5,000円（65歳以上は3,000円）

申込：往復はがきに、希望するコース番号、住所、氏名（返信部分にも）、年齢、電話番号を記入のうえ、10月16

日（月）まで＜必着＞に、〒594-8501、和泉市役所生涯学習推進室へ

※はがき1枚につき1コース

問：生涯学習推進室

コース	日	程	時	間	講	座	名
47	11月6日（月）～9日（木）		午前10時～午後1時		「初めてのデジカメ」	画像加工講座	
48	11月6日（月）～9日（木）		午後2時30分～5時30分		「初めてのデジカメ」	画像加工講座	
49	11月13日（月）～16日（木）		午前10時～午後1時		初めてのワード		
50	11月13日（月）～16日（木）		午後2時30分～5時30分		ワードでチラシをつくろう		
51	11月20日（月）～22日（水）・24日（金）		午前10時～午後1時		「オリジナル写真を合成しよう」	デジカメ画像加工講座	
52	11月20日（月）～22日（水）・24日（金）		午後2時30分～5時30分		「オリジナル写真を合成しよう」	デジカメ画像加工講座	
53	11月27日（月）～30日（木）		午前10時～午後1時		年賀状作成講座		
54	11月27日（月）～30日（木）		午後2時30分～5時30分		年賀状作成講座		

<各講座の対象>

文字入力・マウス操作ができる人

ワードを使ったことのない人

パソコンの使い方にある程度なれている人

ワードを少しは使ったことがある人

青少年センターの催し

ふれあいサタデー

対象：中学生以下（就学前児童参加の場合は保護者同伴）

開催日・内容：○10月14日（土）…映画会＜参加費無料・当日受付＞

○10月21日（土）…クレープ作り＜参加費100円・定員30人・電話受付＞

○10月28日（土）…バラあてあそび＜参加費無料・当日受付＞

○11月4日（土）…映画会＜参加費無料・当日受付＞

時間：午後2時～4時

ひまわりランド

対象：市内在住の家庭保育している保護者と子ども

開催日・内容：○10月13日（金）…お絵かきをしてあそぼう

○10月20日（金）…やきいも作り

○10月27日（金）…ハロウィンごっこ（衣装作り）

時間：毎週金曜日の午前10時30分～11時30分

参加費：100円（保険代）定員：親子30組

申込：開催日の3日前（火曜日）の午前10時から定員に達するまで青少年センターで電話受け付け

子育て講座

～パパとミニ運動会をしよう！～

対象：市内在住の乳幼児とその保護者（父親）

日時：10月22日（日）午前10時～正午

参加費：100円（保険代）定員：親子15組

申込：10月15日（日）午前10時から定員に達するまで青少年センターで電話受け付け

子育て連続講座＜全4回＞

対象：市内在住の家庭保育している保護者と子ども

日時：11月9日、12月14日、平成19年1月11日、2月8日のいずれも木曜日の午前10時30分～正午

内容：子どもの成長等について学習

定員：親子15組

参加費：400円（保険代）

申込：往復はがきに住所、保護者・子どもの氏名、年齢、電話番号を記入のうえ、10月19日（木）まで＜必着＞に、〒594-0005、幸三丁目1-25、青少年センターへ

問：青少年センター ☎43・3745

信太の森ふるさと館の催し

草木染め親子体験教室

対象：小学4年生以上の親子（大人1人でも可）

日時：11月19日（日）午後1時30分～4時30分

定員：10組（申込多数の場合は抽選）

参加費：1組1,500円（材料代他）

申込：往復はがきに住所、氏名、連絡先を記入のうえ、10月31日（火）まで＜必着＞に、〒594-0004、王子町914-1、信太の森ふるさと館へ

ミニ企画展・藤原重夫絵画展

「信太の森と葛の葉」

日時：10月3日（火）～11月5日（日）

入場料：無料

内容：「信太妻」伝説やゆかりの地を紹介

信太地域の史跡をめぐる

親子ウォーキング

日時：11月5日（日）午前9時～午後3時（小雨決行）

集合場所：JR北信太駅前

参加費：1人100円（保険・資料代）

持ち物：弁当・水筒・筆記用具

コース：葛の葉神社、貝吹山古墳、篠

田王子跡、など

※申込は不要。当日、直接会場へ

問：信太の森ふるさと館 ☎45・0605

池上曾根弥生学習館の催し

講演会「宗教と文化」

第3回絵画の中の宗教性

日時：10月1日（日）午後1時30分～3時30分（受付は午後0時30分～）

講師：小灘一紀氏（洋画家・日展評議員・日洋会常任委員）

定員：180人（当日受付・先着順）

参加費：無料

フォーラム「古代の巨大建造物」

第1回池上曾根遺跡を語る

日時：10月28日（土）午後1時30分～3時30分（受付は午後0時30分～）

講師：水野正好氏（奈良大学名誉教授・財団法人大阪府文化財センター理事長）

定員：180人（当日受付・先着順）

参加費：無料

土器づくり（毎月実施）

開催日：10月19日（木）

時間：午前の部…午前10時～、午後の部…午後1時～

定員：各8人 参加費：300g/300円～

申込：2日前までに電話予約が必要

ガラス玉づくり（毎月実施）

対象：中学生以上の人

開催日：10月20日（金）

時間：午前の部…午前10時～、午後の部…午後1時～

定員：各4人 参加費：1人500円

申込：3日前までに電話予約が必要

問：池上曾根弥生学習館 ☎20・1841

サン燦プールの講座

対象：いずれも高校生以上

定員：各30人 参加費：1回500円

ヨガ

日時：○毎週木・土曜日の午後1時～2時

○毎週火曜日の午後7時15分～8時15分

太極拳

日時：毎週月曜日の午後1時～2時

休館日：毎週水曜日及び10月16日（月）＜定期点検日＞

※付近住民の迷惑となりますので、府営駐車場敷地内に駐車しないようお願いいたします

問：サン燦プール ☎46・3131

市民講座「社会的ひきこもり」

～家族だけで悩まないで一緒に考えませんか～

対象：ひきこもりの当事者をかかえて悩んでいる家族や社会的ひきこもりについて関心のある人

日時・内容・講師：下表のとおり 場所：和泉保健所 定員：30人

※講座終了後（2・3回

目）講師及び保健所担当による個別相談を受け付け

申込：10月5日（木）から定員に達するまで和泉保健所で電話またはFAXで受け付け

日時	内容・講師
10月16日（月） 午前10時～正午	「ひきこもりの様ざまなタイプと対応について」 漆葉成彦氏（仏教大学助教授・医師）
10月25日（水） 午後2時～4時	「社会参加から就労へ」 ～ひきこもり・ニートの就労支援の現場から～ 井村良英氏（A'ワーク創造館スタッフ）
11月1日（水） 午後2時～4時	「社会的ひきこもり支援の現場から」 ～共同作業所「エルシテオ」職員と当事者の話～ 金城清弘氏（施設長・当事者）

問：和泉保健所 ☎41・1342、FAX 43・9136

和泉市子ども家庭フォーラム 講演と交流会

食育の風をうけて

～楽しく食べる子どもに育てたい～

対象：就学前の子どもをもつ保護者、子育てに関心のある人

日時：11月20日（月）午前10時～正午（受付は午前9時30分～）

場所：コミュニティセンター

講師：春木敏氏（大阪市立大学生生活科学部助教授） 定員：200人

申込：往復はがきまたはFAX（45・9352）に、「子ども家庭フォーラム」と明記し、住所、氏名（返信部分にも）、電話番号を記入のうえ、10月20日（金）まで＜必着＞に、〒594-8501、和泉市役所社会福祉課へ

※保育を希望する人は子どもの氏名、生年月日を記入

主催：和泉市子ども家庭フォーラム実行委員会、和泉市民生児童委員協議会（児童福祉部会・主任児童委員）

問：社会福祉課

和泉市子ども絵画展出展者

対象：次のいずれかに該当する人

①市内に在学（園）している幼稚園児～中学生

②市内在住で市外に在学（園）している幼稚園児～中学生

日時：11月18日（土）・19日（日）午前10時～午後4時

場所：和泉シティプラザ3階「レセプションホール」

入場料：無料 出展料：無料

出展品：1人1点、大きさは四つ切り

申込：①は各校園単位で申込。②は生

重度障害者パソコン教室

対象：市内在住で、メール・インターネット技術の取得をめざすコミュニケーションに不自由さを持っている肢体不自由の人

日時・内容：下表のとおり（5回コース）

場所：和泉シティプラザ生涯学習センターIT学習室A・B

定員：6人（申込多数の場合は抽選）

受講料：1,500円（テキスト代1,000円、保険料500円）

申込：10月20日（金）までに、老人障害福祉課または福祉公社（☎41・2591）で電話受け付け
共催：老人障害福祉課、大阪府和泉保健所、和泉市福祉公社、大阪府ITステーション

問：老人障害福祉課

日 時	内 容
11月7日（火） 午前10時～正午	「パソコンに触れてみよう」
11月14日（火） 午後2時～4時	「パソコンの基本操作」
11月21日（火） 午後2時～4時	「文字を入力してみよう」
11月28日（火） 午後2時～4時	「メールでやりとりしてみよう」
12月5日（火） 午後2時～4時	「インターネットで新たな世界をのぞいてみよう」

涯学習推進室に備え付けの出展申込書に必要事項を記入のうえ、10月10日（火）～18日（水）まで＜必着＞に、定数（40点）に達するまで生涯学習推進室で直接

問：生涯学習推進室

障害者のための

いきいきレクリエーション

対象：市内在住の身体障害者（児）

開催日・内容：下表のとおり

開催日	内 容
10月12日（木）	お手玉すくい
10月19日（木）	手袋綱引き
10月26日（木）	ペットボトルを使ったゲーム
11月2日（木）	お手玉のせ競争

時間：午後1時30分～3時

場所：北部総合福祉会館

定員：各10人 参加費：無料

申込：10月4日（水）から定員に達するまで北部総合福祉会館で電話またはFAXで受け付け（FAXの場合、住所、氏名、年齢、電話番号、介助者の有無を記入）

問：北部総合福祉会館 ☎45・5781、FAX41・3191

介護予防教室

対象：65歳以上で要介護状態でない人で、全3回参加できる人

日時：11月1日、8日、15日のいずれも水曜日の午後1時30分～3時30分（受付は午後1時～）

場所：ピオラ和泉 定員：25人

申込：10月6日（金）から定員に達するまで保健センター（☎44・1001）または保健福祉センターで電話受け付け
問：保健福祉センター ☎57・6620

障害者施策推進協議会の委員

市では、「和泉市障害者計画」の推進に市民の意見を反映するため、第4期の推進協議会委員を募集します。

対象：市内在住の20歳以上の人

※推進協議会に参加している障害者団体や関係機関の人を除く

任期：11月から2年間

定員：若干名（申込多数の場合は選考）

申込：「障害福祉」についての考えを800字以内にまとめ、住所、氏名、年齢、電話番号を記入のうえ、10月20日（金）まで＜消印有効＞に、〒594-8501、和泉市役所老人障害福祉課へ

問：老人障害福祉課

障害者日帰り野外活動

対象：市内在住の障害者（児）で身体障害者手帳または療育手帳を所持している人

日時：10月27日（金）午前9時～午後4時

集合場所：北部総合福祉会館

行き先：大阪市立長居植物園、大阪府立自然史博物館

定員：25人（介助者込み）

※申込多数の場合は抽選

参加費：無料（入場料・昼食代等別途）

申込：10月4日（水）～13日（金）に、北部総合福祉会館で電話またはFAXで受け付け（FAXの場合、住所、氏名、年齢、電話番号、介助者の有無を記入）

※定員に達した場合は、10月16日（月）午後1時から公開抽選を行います
問：北部総合福祉会館 ☎45・5781、FAX41・3191

光明池と朝鮮人労働者の 歴史現地学習会

日時：10月15日（日）午前10時～午後2時

場所：コミュニティ体育館

内容：事前解説、光明池フィールドワーク、韓国・朝鮮式慰霊行事

参加費：500円（資料費他・当日徴収）

申込：10月6日（金）までに人権国際課で電話またはFAX（45・3128）、Eメールで受け付け

主催：和泉市人権啓発推進協議会多文化共生部会

Eメール：jinken@city.izumi.osaka.jp

問：人権国際課

市民ソフトテニス大会

対象：市内在住または在勤（学）の人
で高校生以上

日時：11月3日（金・祝）午前8時
30分～

予備日：11月5日（日）

場所：市立テニスコート（和気町）

種目：一般男子、一般女子、壮年男子
（45歳以上）

参加費：1チーム2,000円（当日徴収）

申込：市民体育館に備え付けの申込
用紙に必要事項を記入のうえ、10月20
日（金）までに市民体育館へ直接
問：市民体育館 ☎45・0525

和泉市長杯サッカー大会

対象：16歳以上で、市内在住または
在勤（学）の人が3人いるチームで、
かつ11人以上で構成されたチーム

期間：平成19年1月21日（日）～3
月4日（日）

場所：光明池緑地運動施設、大栄環
境（株）和泉リサイクル公園グラウンド

定員：30チーム 参加費：8,000円

申込：10月31日（火）までに定員に達
するまで生涯学習推進室で受け付け

問：生涯学習推進室

和太鼓1日体験教室

対象：市内在住の5歳～小学3年生

日時：11月19日（日）午前10時～正午

場所：いずみ太鼓練習場（池上町）

定員：20人（申込多数の場合は抽選、
申込者が10人以下の場合は中止する
場合があります）

参加費：500円

申込：往復はがきに、「和太鼓体験教
室」係と明記し、住所、氏名、年齢、
電話番号を記入のうえ、10月31日
（火）まで＜必着＞に、〒594-8501、
和泉市役所生涯学習推進室へ

問：生涯学習推進室

ニュースポーツ教室

公式わなげ・健康体操

市と桃山学院大学と共催で、小学生
から大人まで参加できる教室です。

日時：10月28日（土）午後1時～3時

場所：桃山学院大学体育館

定員：50人

参加費：100円（保険料・当日徴収）

持ち物：運動のできる服装、体育館シ
ューズ

申込：10月26日（木）までに生涯学
習推進室で電話またはFAX（41・
0599）で受け付け

※FAXの場合、住所、氏名、年齢、
電話番号を記入

問：生涯学習推進室

信太山クロスカントリー大会

日時：平成19年1月14日（日）午前
10時～（雨天決行）

場所：陸上自衛隊信太山演習場

種目：○3kmコース…小学生の部男
女別、中学生の部男女別、一般の部
（16歳以上）男女別

○5kmコース…中学生の部男子のみ、
一般の部（16歳以上）男女別

○10kmコース…一般の部（16歳以上）
男女別

ゲストラナー：千葉真子氏（豊田自
動織機）

参加費：500円

申込：生涯学習推進室に備え付けの
申込用紙に必要事項を記入のうえ、10
月10日（火）～11月27日（月）の間、
現金または郵便振込み領収書を添えて
生涯学習推進室へ直接

振込口座：00930-9-91517

口座名義：信太山クロスカントリー大
会委員会

※入金確認の無い場合は受付不可

問：生涯学習推進室

ウエイトトレーニング講習会

トレーニング室を利用する人が初めて
受講するトレーニング講習会を次のと
おり行います。受付は、当日講習会開
始前に各施設で行っています。

対象：高校生以上の人

日時・場所：下表のとおり

日	時	場 所
10月28日（土）	午後5時～7時	コミュニティ体育館
10月30日（月）	午後6時～8時	市民体育館

持ち物：運動のできる服装、上靴、タ
オル

※各施設ともトレーニング室は、月極
会員のみの使用。受講料は無料です
が、翌月の月極会員料が必要

問：コミュニティ体育館 ☎57・0100、
市民体育館 ☎45・0525

（各施設とも水曜日休館）

秋季和泉市オープン卓球大会

日時：11月19日（日）午前9時30分～

場所：コミュニティ体育館

種目：男子団体戦、女子団体戦

※試合は1ダブルス、2シングルス
（1チーム3～4人）

参加費：1チーム3,000円（当日徴収）

※申込後、不参加の場合でも参加費
は納入していただきます

申込：生涯学習推進室に備え付けの申込
用紙に必要事項を記入のうえ、10月31日
（火）までに生涯学習推進室で直接

問：生涯学習推進室

和泉市北部古墳群を訪ねて

鶴山台8kmウォーキング

和泉市人権啓発推進協議会

エンパワメント活動助成事業

日時：11月16日（木）午前10時～午
後3時

場所：池上曾根遺跡駐車場

内容：古墳群等のフィールドワーク等

講師：平田園子氏（歴史研究家）

参加費：300円（資料代）定員：30人

持ち物：弁当・水筒・筆記用具など

申込：10月16日（月）からNPO法人フ
ォーユー企画で電話またはFAX（☎・
FAXともに44・4412）で受け付け

主催：NPO法人フォーユー企画

問：人権国際課

親子教室

ぴよぴよクラブ（火・木曜日）

対象：6か月以上～1歳6か月以下
の子どもとその保護者

わんわんクラブ（水・金曜日）

対象：1歳7か月以上～2歳以下の
子どもとその保護者

期間：11月～平成19年3月

場所：ひかり保育園子育て支援センター

定員：各10組（申込多数の場合は抽選）

参加費：無料（教材費・保険代は別途）

申込：いずれも往復はがきに住所、親
子の氏名・ふりがな（返信部分にも）、
性別、生年月日、電話番号を記入の
うえ、10月20日（金）まで＜必着＞

に、〒594-1111、光明台三丁目3-1、
和泉ひかり保育園内、ひかり保育園子
育て支援センターへ

問：ひかり保育園子育て支援センター

☎56・2002

募**集**

市営住宅あき家入居者

募集住宅：幸団地、幸第二団地、王子第一団地、王子第二団地、旭第一団地、旭第二団地、山手団地、永尾団地、丸笠団地、伯太団地、坊城川住宅、繁和第二住宅（合計25戸程度）
 申込用紙配布期間：10月30日（月）～11月10日（金）の午前9時～午後5時15分（土・日曜日、祝日は除く）
 配布場所：（財）和泉市住宅センター（ゆう・ゆうプラザ3階）、建築住宅課、市役所別館1階101会議室（11月6日～10日のみ）
 受付期間：11月6日（月）～10日（金）の午前9時～午後5時15分
 受付場所：市役所別館1階101会議室
 抽選日：11月22日（水）にコミュニティセンターで行います
 入居予定時期：平成19年1月下旬
 問：（財）和泉市住宅センター ☎46・0056

アルバイト登録者

アルバイト保育士登録者

対象：保育士資格を有している人（幼稚園教諭も含む）

アルバイト看護師登録者(保育園勤務)

対象：看護師免許を取得している人

アルバイト調理師登録者

対象：調理師免許を取得している人
 申込：いずれも随時、履歴書と印鑑、保育士資格証明書（幼稚園教諭免許）の写しまたは看護師免許の写しまたは調理師免許写しを持参のうえ、子育て支援室へ直接
 問：子育て支援室

秋の文化財見学会

日時：11月23日（木・祝）午前8時30分出発
 行き先：城南宮、泉涌寺、伏見の酒造記念館 定員：44人
 集合場所：市役所（午前8時30分）
 参加費：5,000円（昼食代別途）
 申込：10月19日（木）から定員に達するまで文化財振興課で電話で受け付け
 問：文化財振興課

診療材料等購買・管理業務委託

市立病院では、診療材料等購買・管理業務（SPD）委託の公募を次のとおり行います。

募集要項配布期間：10月2日（月）～20日（金）

配布場所：市立病院総務課

※募集要項は、市立病院ホームページからダウンロード可（詳細についても掲載）

受付期間：10月20日（金）～31日（火）の、土・日曜日、祝日を除く午前10時～正午、午後1時～4時

問：市立病院総務課 ☎41・1331

市内1日観光と体験バスツアー

日時：11月16日（木）午前9時30分～午後5時

集合場所：市役所第2駐車場

行き先：弥生文化博物館→和泉リサイクル環境公園→みかん狩り→テクノステージ企業見学

※雨天の場合、みかん狩りに変わり池上曾根弥生学習館で勾玉作りになります
 定員：25人（申込多数の場合は抽選）
 参加費：1,700円（昼食、入館料等含む）
 ※昼食は地元で無農薬栽培された食材を使った弁当です

申込：はがきまたはFAX（45・5127）に、「体験バスツアー」と明記し、住所、氏名、年齢、電話番号を記入のうえ、11月2日（木）まで＜必着＞に、〒594-8501、和泉市役所商工観光課へ
 ※はがき1枚につき2人まで申込可
 問：商工観光課

親子ふれあい体験乗馬

対象：市内在住の小学生とその保護者（2人1組）

※以前に参加した人はご遠慮ください
 日時：11月25日（土）午後0時30分～（雨天決行）

場所：杉谷馬事公苑（池田下町）

定員：30組（申込多数の場合は抽選）

参加費：無料

申込：往復はがきに「親子ふれあい体験乗馬」係と明記し、住所、子ども・保護者の氏名（ふりがな）、学年、電話番号を記入のうえ、11月10日（金）まで＜必着＞に、〒594-8501、和泉市役所生涯学習推進室へ
 問：生涯学習推進室

人権を考える歴史講座

日時：10月20日（金）午後2時～4時

場所：ゆう・ゆうプラザ

講師：寺木伸明氏（桃山学院大学文学部教授）

内容：江戸時代の被差別部落の歴史（入門編）

参加費：無料 定員：48人

申込：10月6日（金）から定員に達するまで人権国際課で電話またはFAX（45・3128）、Eメールで受け付け

Eメール：jinken@city.izumi.osaka.jp

主催：和泉市人権啓発推進協議会歴史文化部会

問：人権国際課

手作り白みそづくり

開催日：11月16日（木）、23日（木・祝）＜2回開催＞

時間：いずれも午前10時～午後1時

場所：コミュニティセンター

定員：各24人（申込多数の場合は抽選）

参加費：500円

申込：往復はがきまたはEメールに「手作りみそ教室」と明記し、参加希望日、住所、氏名、年齢、電話番号を記入のうえ、11月2日（木）まで＜必着＞に、〒594-8501、和泉市役所農林課へ

※往復はがき1枚で1人の申込

Eメール：nourin@city.izumi.osaka.jp

問：農林課

市民スポーツ・

レクリエーション大会

対象：小学生以上

日時：11月23日（木・祝）午前8時30分～

場所：市民球場、多目的グラウンド

種目：○グランドゴルフ競技…一般の部（中学生以上）、ジュニアの部（小学生）

○わなげ競技…一般の部（中学生以上）、ジュニアの部（小学生）

定員：○グランドゴルフ競技…120人

○わなげ競技…80人

※両方の競技に参加可

※申込多数の場合は抽選

申込：生涯学習推進室に備え付けの申込用紙に必要事項を記入のうえ、10月30日（月）までに生涯学習推進室へ直接
 問：生涯学習推進室

感動のいずみ「第九」演奏会

日時：12月10日（日）午後2時～
 場所：和泉シティプラザ「弥生の風ホール」
 出演：松沼俊彦氏（指揮）、市民の皆さん（合唱）、宮崎剛氏（ピアノ）ソリスト＜並河寿美氏（S）、田中友輝子氏（A）、小餅谷哲男氏（T）、田中勉氏（B）＞、大阪シンフォニカー交響楽団
 曲目：モーツァルト ピアノ協奏曲24番、ベートーヴェン 交響曲「第九」
 入場料：当日3,500円（前売り3,000円）＜全席自由＞
 保育：就学前児童を15人。希望者は11月9日（木）～30日（木）の間で定員に達するまで生涯学習推進室で電話受け付け
 チケット販売開始日：10月9日（月・祝）から和泉シティプラザ生涯学習センターで
 主催：和泉市文化協会「第九」実行委員会
 問：生涯学習推進室

市制50周年記念**「いのち・愛・人権」市民のつどい&女と男のフォーラム**

日時：11月28日（火）午後2時30分～6時
 場所：桃山学院大学カンタベリーホール、他
 内容：○第1部（午後2時30分～4時30分）…オープニング「桃山学院大学聖歌隊」、講演「自分らしく生きるために」＜講師：吉永みち子氏（ノンフィクション作家）＞
 ○第2部（午後4時40分～6時）…ワークショップ（定員50人、講師：金香百合氏）
 参加費：無料
 ※講演会は申込不要。ワークショップの申込方法は本紙11月号に掲載します
 問：男女共同参画課・人権国際課

信太の森芸能祭**信太の森歌舞伎**

地域に伝わる伝説を歌舞伎で伝承したいと結成した「信太の森歌舞伎」一座が、「歌舞伎こども教室」や「桃山学院大学有志」、太鼓の「あかね会」などと公演します。

日時：11月3日（金・祝）午後2時～5時
 場所：信太の森ふるさと館前芝生（雨天の場合は、鶴山台南小学校体育館）
 内容：創作太鼓「狐太鼓」・「白浪五人男」稲瀬川勢揃いの場・新作歌舞伎「葛の葉物語」ほか
 入場料：無料
 主催：信太の森歌舞伎座
 問：信太の森ふるさと館 ☎45・0605

2006年和泉国古代史遊ing「弥生人って どんなん？」

開催日：10月14日（土）
 ※雨天決行
 場所：池上曽根史跡公園
 内容：○ラジオ大阪「出発進行！うめじゅんです」…午前7時～10時
 弥生時代をテーマに史跡公園からスペシャルバージョンで生放送。1,000人のラジオ体操、ゲストが語る池上弥生人の生活、弥生クイズ大会など
 出演：梅田淳氏、河上ひろみ氏ほか
 ゲスト：金関恕氏（府立弥生文化博物館長）ほか
 ○弥生文化体験コーナーと伝統芸能…午前10時30分～午後3時
 ガラスづくり、勾玉づくり、弥生土器作りなど弥生人を体験しよう。舞台では「篠笛演奏」、「笹踊り」、「いずみ太鼓 鼓聖泉」などの伝統芸能が披露されます。
 ○フォーラム（弥生文化博物館ホール）…午後1時～3時30分
 講師：金関恕氏（考古学・府立弥生文化博物館館長）、松井章氏（考古学・奈良国立文化財研究所）、石毛直道氏（文化人類学・国立民族学博物館名誉教授）、酒野晶子氏（織物研究家）
 参加費：いずれも無料
 ※一部中止・変更するプログラムあり
 問：文化財振興課

和泉百景写真展

日時：10月22日（日）～24日（火）の午前10時～午後5時（最終日は午後4時まで）
 場所：和泉シティプラザ3階学習室4
 入場料：無料
 主催：写真クラブ「和」
 問：市長室

そよ風の会ときめきコンサート

日時：10月21日（土）午後2時～（開場は午後1時30分～）
 場所：和泉シティプラザ3階レセプションホール
 入場料：500円（茶菓付き・入場券は和泉シティプラザ総合案内所で販売）
 内容：映画音楽、ジャズ演奏、日本のポップス
 ゲスト：福呂和也ジャズトリオ
 主催：南池田中学校区混声合唱団「そよ風の会」
 問：市長室

地域防災訓練**今年は南松尾中学校で訓練**

市では、「自分たちのまちは自分たちで守る」を合言葉に、地域防災訓練を行っています。
 対象校区：南松尾校区
 日時：11月5日（日）午前9時～
 場所：南松尾中学校
 ※訓練のため、できるだけ徒歩で参加してください
 問：総務課

ミュージカル**「劇団ドキドキ」**

日時：10月3日（火）午後2時30分～4時30分
 場所：和泉シティプラザ5階運動室
 内容：プロの講師による楽しい演技指導とワークショップ
 参加費：無料
 ※申込は不要。当日、直接会場へ
 ※劇団ドキドキでは、団員を募集しています。詳しくは生涯学習推進室へお問い合わせを
 問：生涯学習推進室

校区別人権研修会**人権啓発映画と講演**

◆池上校区
 日時：10月13日（金）午後7時30分～
 場所：池上小学校体育館
 ◆南横山校区
 日時：10月13日（金）午後7時30分～
 場所：南横山小学校体育館
 問：人権国際課

和泉シティプラザ

弥生の風ホールの催し

各種催しのチケット販売場所は、いずれも和泉シティプラザ生涯学習センターと総合案内及びチケットぴあです。

○Love Notesコンサート

～癒し系ジャズと

ハワイアンのコラボレーション～

日時：11月11日（土）午後2時～

料金：一律3,000円＜全席指定＞

※就学前の子どもの入場不可

○音楽の絵本

日時：11月23日（木・祝）午後2時～

料金：一般3,500円（前売り3,000円）、3歳以上中学生以下1,500円（前売り

1,000円）、

親子ペア券

前売り3,500

円＜全席指

定＞

※親子ペア券は当日券・チケットぴあでの扱いはありません

※2歳以下の幼児の入場不可

○ラニー・ラッカー

ゴスペルX'masコンサート

日時：12月22日（金）午後6時30分～

出演：ラニー・ラッカーとそのクワイア

料金：一般3,500円（前売り3,000円）、3歳以上中学生以下1,500円（前売り

1,000円）＜全席指定＞

※2歳以下の子どもはひざ上無料

チケット販売開始日：10月14日（土）

○茂山一門「弥生の風 新春狂言会」

日時：平成19年1月7日（日）午後2時～

出演：茂山千之丞、千五郎、あきら、ほか

演目：末広すえひろかり、仏師ぶっし、濯すすぎ川

料金：一般4,500円（前売り4,000円）、

小・中学生2,500円（前売り2,000円）

＜全席指定＞

※就学前の子どもの入場不可

チケット販売開始日：10月11日（水）



その他の会場の催し

以下はチケットぴあでの扱いなし

○懐かしの“歌声喫茶”復活パート1

日時：10月9日（月・祝）午後2時～

※チケットは完売しました。当日券はありません

○アイルランドの風

～アフタヌーンコンサート～

日時：11月15日（水）午後2時～

場所：3階レセプションホール

出演：ジャッキー・デイリー氏（アコーディオン）、守安功・守安雅子夫妻（アイリッシュフルート&ハーブ）

料金：2,500円（前売り2,000円）＜全席自由＞

※就学前の子どもの入場不可

○揺-YURAオカリナコンサート in X'mas

日時：12月17日（日）午後2時～

場所：3階レセプションホール

出演：YURA「橋詰智章・斎藤智枝」（オカリナ）、岡崎泰正氏（ギター）、山下ジュン氏（パーカッション）

料金：2,100円（前売り1,800円）＜全席自由＞

※就学前の子どもの入場は不可

チケット販売開始日：10月7日（土）

○和泉ワンコイン寄席

日時：10月21日（土）午後3時～

場所：地下1階リハーサル室

※4歳以下の子どもの入場は不可

料金：一律500円＜全席自由・椅子席＞

問：和泉シティプラザ生涯学習センター

☎57・6661

小川黒豆まつり

日時：10月21日（土）・22日（日）

午前10時～午後3時

場所：小川西団地

内容：○収穫体験コーナー（有料）…

黒豆の枝豆、落花生、大根、白菜

○無料摘み取りコーナー…コスモス、そば

○郷土の味覚コーナー（無料配布・各

日200食）…黒豆ごはん、白みそ雑煮

○味見コーナー…黒豆の枝豆の塩ゆで、落花生の塩ゆで

○郷土の食文化体験コーナー（22日のみ実施・要申込）…手づくりこんにやく体験

◆手づくりこんにやく体験

日時：10月22日（日）午前10時～正午

定員：20人（申込多数の場合は抽選）

参加費：200円

申込：はがきまたはEメールに「手づくりこんにやく体験」と明記し、住所、氏名、電話番号を記入のうえ、10月10日（火）まで

必着に、〒594-8501、和泉市役所農林課へ

Eメール：nourin@city.izumi.osaka.jp

※はがき1枚で1人の申込

問：農林課

人工膀胱造設者のための

講習会・体験発表会

日時：10月15日（日）午後1時～4時

場所：大阪府谷町福祉センター（大阪市中央区谷町5-4-13、地下鉄「谷町6丁目駅」）

内容：質疑応答、体験発表

参加費：無料

問：大阪オストメイト連合会

☎06・6357・8709

第14回大阪府産業教育フェア

日時：○10月28日（土）午後1時～4時30分

○10月29日（日）午前10時～午後3時

場所：ORC200（大阪市港区弁天1丁目2-4）

問：府教育委員会教育振興室高等学校課☎06・6941・0351

2006としょかんまつり ～みんなおいで！本とあそぼう！～

日時：10月21日（土）午前10時～4時（雨天決行）

場所：和泉図書館 参加費：無料

コーナー紹介：○人形劇「おむすびころりん」

○おはなしコーナー（絵本などの読みきかせ・ストーリーテリングなど）

○点字体験コーナー「自分の名前を点字で打ってみよう」

○世界のおはなしコーナー（国旗クイズにチャレンジ！その他、いろいろな国の絵本を展示）

○音訳体験コーナー（対象：小学3年生以上）「自分の声をテープにふきこんでみよう」

○てづくりコーナー（おりがみ、手芸、リサイクル工作）

※材料は用意しています。持って帰る袋を持参してください

○あそびコーナー（ペットボトル

の魚釣り、ジグソー・パズル、コリントなど）、本のリサイクルコーナー（1人10冊まで無料・袋を持参してください）

※駐車場に限りがありますので、できるだけ公共交通機関等をご利用ください

問：和泉図書館☎44・3071



催し・イベント

美術館

市制50周年記念

特別展「和泉を彩る文化財 和泉の文化財と東洋美術の名品」

本市の市制50周年を記念し、市内の埋蔵文化財や寺院所蔵の絵画、彫刻、及び当館所蔵の名品を公開します。



「青銅鍍金銀蝶鳥草花文水滴
和泉槇尾山経塚出土」

和泉市教育委員会蔵

主な展示品：「歌仙歌合」（国宝）平安時代、「青磁 鳳凰耳花生 銘万声」（国宝）中国・南宋時代、「青銅 景初三年」画文帯四神四獣文鏡 黄金塚古墳」（重文）東京国立博物館ほか（会期中、展示替えを行います）
展示期間：○前期…10月7日（土）～29日（日）

○後期…10月31日（火）～11月26日（日）

開館時間：午前10時～午後5時
（入館受付は午後4時30分まで）

入館料：一般1,000円、高校・大学生800円、中学生以下無料

※11月18日（土）・19日（日）は「関西文化の日」参加のため入館料は無料
休館日：月曜日、10月10日（火）

※10月9日（月・祝）は開館

展示解説：10月14日（土）、21日（土）、11月4日（土）、11日（土）、25日（土）午後1時から本館展示室で学芸員が解説を行います。

協賛：泉北高速鉄道

茶室公開日時：展覧会開催中の土・日曜日・祝日の午前11時～正午、午後2時～3時（雨天の場合は中止）

特別展講演会

いずれも午後1時開場、1時30分開演
参加費：無料（美術館入館料が必要）

◆なにわ文化よもやま話

日時：10月28日（土）午後1時30分～3時
場所：久保惣Eiホール（美術館内）
講師：難波利三氏（作家）

◆遺跡発掘から地域づくりへ

日時：11月18日（土）午後1時30分～3時
場所：久保惣Eiホール（美術館内）
講師：坂井秀弥氏（文化庁文化財部記念物課埋蔵文化財部門主任文化財調査官）

定員：各120席（全席自由席。当日、午後0時30分から整理券を配布）

※開場時間前に整理券が完配した場合は入場制限を行います

当館所蔵品が出陳されている展覧会のお知らせ

詳しい展示期間については、各美術館、博物館へお問い合わせください。

○退蔵界五仏鏡像（花卉双鳥蝶文長方鏡）…大和文華館（奈良市）特別展「鏡像の美」

期間：10月7日（土）～11月12日（日）

○熊野懐紙（重文）など2点…徳川美術館（名古屋）特別展「茶の湯の名宝」

期間：10月7日（土）～11月5日（日）

○青銅 海獣葡萄文鏡など3点…奈良文化財研究所飛鳥資料館（奈良県）特別展「飛鳥の金工 海獣葡萄文鏡の諸相」

期間：10月14日（土）～11月26日（日）

市民ギャラリーの催し

美術館へ入館した人はどなたでもご覧いただけます。

○和泉野文化会 選抜展

日時：10月17日（火）～22日（日）
午前10時～午後4時30分

※22日（日）は午後4時まで

○泉北山草会 秋季山野草展

日時：10月26日（木）～29日（日）
午前10時～午後5時（入館受付は午後4時30分まで）

※29日（日）は午後4時まで

○陶工房喜楽歩 作品展

日時：11月2日（木）～5日（日）
午前10時～午後5時（入館受付は午後4時30分まで）

○6人会展

日時：11月10日（金）～12日（日）
午前10時～午後5時（入館受付は午後4時30分まで）

出展者：井上琴彩氏（書）、杉本弘文氏（書）、高橋千江甫氏（華）、立石吉正氏（陶芸）、辻林義明氏（洋画）、藤原重夫氏（水墨画）

※12日（日）は午後4時まで

久保惣Ei〈アイ〉ホールコンサート

開場は午後1時、開演は1時30分で

す。鑑賞希望の人は当日午後0時30分から配布する整理券（120席、全席自由席）と美術館入館料が必要です。なお、開場時間前に整理券が完配した場合は入場制限を行います。

※内容は一部変更する場合があります

○紅色に誘われて～シャンソン、カンゾーネからポップスまで～

日時：10月7日（土）

出演：伊藤エイコ氏、的場敏明氏、藤木雅東子氏

演奏曲：「マンマ」、「枯葉」ほか

○琴と尺八の調べ

日時：10月9日（月・祝）

出演：邦楽合奏団「地涌」

演奏曲：江戸信吾「よさこいスケルツォ」、吉崎克彦「哀歌」ほか

○音楽への旅Ⅱ

日時：10月15日（日）

出演：大阪教育大学

演奏曲：中田喜直「子守唄」、J.S. バッハ「ソナタ変ホ長調BWV1031」ほか

○Autumn Concert

～弦楽四重奏の調べ～

日時：10月21日（土）

出演：井上望美氏・濱名まり絵氏（ヴァイオリン）、水野絵里子氏（ヴィオラ）、角南麻里子氏（チェロ）

演奏曲：「ディヴェルティメント ニ長調 K. 136より第一楽章」ほか

○ソロとデュオでおくる様々な愛の歌～晩秋を彩る音・おと・オト～

日時：10月22日（日）

出演：大杉りみ氏・安保智代氏（ソプラノ）、篠原ちひろ氏・福原千晴氏（ピアノ）、秋田理恵氏（チェロ）

演奏曲：「フロリンドが誠実なら」、「私を泣かせて下さい」ほか

○Italian Music Festival～1台のアカordeオンが誘うイタリアへの旅～

日時：11月3日（金・祝）

出演：Gino Carbonaro氏（アコーデオンの）、瀬田清史氏（バリトン）、瀬田敦子氏（ピアノ）

演奏曲：「サンタルチア」ほか

○Depuis le jourその日から

ピアノ&歌のコンサート

日時：11月5日（日）

出演：小谷朋子氏（ピアノ）、大石里恵氏（声楽ソプラノ）

演奏曲：フォーレ「舟歌 第3番」、ラヴェル「水の戯れ」ほか

問：美術館 ☎54・0001

情報オアシス

近日行われる予定の催しやイベント、
募集などをお知らせするコーナーです。
ふるってご参加ご応募ください。

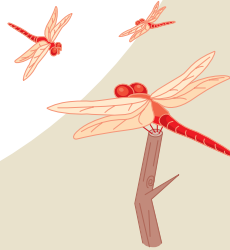

催し・イベント

募集

お知らせ

和泉市役所への郵便は、〒594-8501と記入
するだけで、住所の記入は必要ありません。
宛先には、「和泉市役所〇〇課」と記入して
ください。

みんなで力をあわせて安全・安心まちづくり

CLOSE
UP

みんなでつくろう 犯罪のない安全なまち 和泉 市民総大会

和泉市安全なまちづくり推進協議会（会長：井坂善
行市長）では、「みんなでつくろう 犯罪のない安
全なまち 和泉 市民総大会」を開きます。

今回は、和泉市での犯罪情勢を今一度見つめなおし、
自分達にできることは何か、どうすれば地域で犯罪
を防げるかなどを考えるきっかけとなるよう、和泉
警察署員による市内の犯罪情勢を話していただきま
す。また、犯罪捜査や行方不明者などの捜索で活躍
している警察犬による模擬訓練も見学できます。当
日は和泉総合防犯センター（ICPC）の登録受付も
行います。

日時：10月15日（日）午後3時～4時30分

場所：コミュニティセンター

定員：336人

参加費：無料

主な内容：主催者挨拶、ICPC認証式、和泉警察署
員による「市内の犯罪情勢」、警察犬による「模擬
訓練」、ICPC認証隊によるミニ寸劇など

※当日の午後1時～1時40分に、ICPCの登録をコ
ミュニティセンターで行います

※申込は不要。当日、直接会場へ

問：自治広報課

CLOSE
UP

花と緑の街づくりを 応援

地域の緑化活動に花苗・樹木等を提供し
ます。

対象：自治会や子ども会等の団体、10人
以上のグループ、生垣設置希望者

対象場所：○自治会館や集会所

○公園、児童遊園、公道に接した公共
性・公開性の高い場所で、いずれも植栽
面積が10㎡以上

○住宅地等のうち、公道に接した生垣で
全体延長が3 m以上

配布期間：10月～12月または平成19年3月

審査：市において申込内容を審査し、配
布を決定

申込：みどり政策課に備え付けの申込用
紙に必要事項を記入のうえ、11月30日
（木）までにみどり政策課で直接

問：みどり政策課

CLOSE
UP

おおさか「山の日」側川溪～槇尾山 森づくり・クリーンハイク

府では、山に親しみその大切さを知ってもらうため、11月の
第2土曜日を「山の日」に制定しています。

市では「山の日」にちなみ、動植物を観察しながらの清掃ハ
イクング、木工教室を行います。

日時：11月11日（土）午前10時～午後3時

行き先：側川溪～槇尾山施福寺～公園口（約8 km）

集合場所：和泉市役所（午前8時45分）、和泉中央駅（午前
9時）

定員：100人（申込多数の場合は抽選）

※小学生以下は保護者同伴

持ち物：弁当、水筒、軍手、雨具 参加費：無料

申込：はがきまたはEメールに「森づくり・クリーンハイク
参加希望」と明記し、参加者全員の氏名（1グループ5人ま
で）、年齢、住所、電話番号、集合場所を記入のうえ、10月
26日（木）まで＜必着＞に、〒594-8501、和泉市役所農林課へ

Eメール：nourin@city.izumi.osaka.jp

問：農林課



『和泉市50年のあゆみ』

写真でたどる和泉市の歴史

『和泉市50年のあゆみ』刊行

市史編さん事業の一環として、『和泉市50年のあゆみ』が刊行されました。また、いずみの国歴史館では、特別展「和泉市50年のあゆみ」を開きます。

和泉市の誕生からちょうど50年。市では、市制施行50周年を記念して、『和泉市50年のあゆみ』を刊行しました。

本書は、和泉市の誕生までの道のり、街並みや景観の変貌、市民生活の変化、地場産業の盛衰や振興の努力、公共施設の新設・拡充、市民の文化活動の様子などを豊富な写真と年表、データでたどるといふ趣旨で編集しました。

市民の皆さんからも多数の写真や資料をご提供いただき、収録した写真は600点を超えます。本書に収録した、なつかしい写真を閲覧すれば、織物と農業のまちとして出発した本市が、次第に住宅都市へと変貌を遂げ、大阪南部の核都市として発展してきた軌跡が浮かび上がってきます。また、大阪近郊の農村地帯といった風情を強く残していた街並みや市民生活が、急速に都市化した様子もうかがえます。

こうした和泉市の発展

は、多くの市民の努力・労苦の上に築かれたものです。本書が、50年のあゆみに学び、あらたな和泉市の歴史を切り拓く一助となることを願っています。

『和泉市50年のあゆみ』は、文化財振興課、いずみ国歴史館、久保惣記念美術館、信太の森ふるさと館、池上曾根弥生学習館で、1冊1,000円で販売しています。郵送希望の人は、代金と送料340円(切手可)を現金書留で文化財振興課までお送りください。また、本書の刊行にあわせて、いずみの国歴史館では特別展を開きます。

問：文化財振興課

いずみの国歴史館 特別展

市制施行50周年記念展示～和泉市50年のあゆみ～

期間：10月7日(土)～12月17日(日)
 時間：午前10時～午後5時
 休館日：月曜日、祝日の翌日

◆記念講演(先着80人)
 日程・内容・講師：○11月12日(日)…和泉の地域開発と農業<南清彦氏(和歌山大学名誉教授)>
 ○11月26日(日)…史跡池上曾根遺跡保存の画期的意義<石部正志氏(五條文化博物館館長)>

◆歴史講座(先着80人)
 日程・内容：○10月15日(日)…写真で見る和泉市50年

○10月29日(日)…トリヴェール和泉の発掘調査
 時間：いずれも午後1時～3時
 申込：当日、直接会場で受け付け

◆古文書講座(初心者向き)
 対象：全4回参加できる人
 日時：11月11日(土)、23日(木・祝)、12月2日(土)、16日(土)の午後1時30分～3時30分
 定員：50人
 申込：10月13日(金)から定員に達するまでいずみの国歴史館(☎53・0802)で電話受け付け
 問：文化財振興課

ごみ収集日程表及び地区割表

	収集日	資源物(カン・ビン等)	収集日
A	第1・3水曜日	10月4日・18日・11月1日・15日	
B	第1・3土曜日	10月7日・21日・11月4日・18日	
C	第2・4水曜日	10月11日・25日・11月8日・22日	
D	第2・4土曜日	10月14日・28日・11月11日・25日	

粗大ごみの申込及びゴミに関する問い合わせは
 ☎ 0800・300・5374 フリーダイヤル
 FAX 0800・700・0530 フリーダイヤル
 通話料はいつでも無料
 インターネット：<http://www.izumi-iikankyo.jp/>

- A 西上代、小田町、王子町、王子町三丁目1～12、小野野、上町(上町北)、観音寺町、葛の葉町(阪和線以西の地域)、黒鳥町(さいき旅館付近)、桑原町、光明台二丁目、光明台三丁目7～33・35、山荘町、鶴山台一丁目・三丁目1-1～2以外、寺門町、のぞみ野一丁目、伯太町1300番台・三丁目・四丁目・六丁目、繁和町、春木町、春木川町、はつが野二丁目・三丁目、肥子町、久井町、府中町五丁目(セルカ・カリヨン)、松尾寺町、みずき台、緑ヶ丘、若樫町、和気町二丁目・三丁目
- B 浦田町、鍛冶屋町、黒石町、光明台一丁目29～42・44、国分町、のぞみ野二丁目・三丁目、納花町、平井町、万町、三林町、室堂町(夕陽丘・エバーランドシティ新泉北)、和田町
- C 芦部町、あゆみ野、池上町・池上町一丁目、井ノ口町、今福町、一条院町、内田町、尾井町、上町(府営和泉北信太住宅)、唐国町、幸一丁目、寺田町、富秋町、伯太町1226-2・1247-1・6・7・8、伯太町一丁目・二丁目、府中町(府中町五丁目セルカ・カリヨンを除く)、舞町、箕形町、弥生町、和気町四丁目
- D 青葉台、池田下町、いぶき野、上代町(西上代を除く)、王子町一丁目、二丁目、三丁目13～19、大野町、岡町、小野田町、上町(上町北・府営和泉北信太住宅を除く)、北田中町、葛の葉町(阪和線以东の地域)、黒鳥町(さいき旅館付近を除く)、九鬼町、光明台一丁目1～28・43・45、光明台三丁目1～6・34・36、幸二丁目・三丁目、阪本町、下宮町、善正町、太町、父鬼町、坪井町、鶴山台二丁目・三丁目1～10(1-1～2以外を除く)、四丁目、南面利町、伯太町五丁目、はつが野一丁目、東阪本町、伏屋町、福瀬町、仏並町、槇尾山町、室堂町(夕陽丘・エバーランドシティ新泉北を除く)、山手町、和気町一丁目

※新分別(ペットボトル・プラスチックボトル・白色トレイ・古紙・古布)収集日については「家庭ごみ収集日程表」もしくは市のホームページ(<http://www.city.izumi.osaka.jp>)「ごみの収集日」をご覧ください

広報いずみ

10月号

平成18年10月1日発行(第574号)
 編集・発行 和泉市企画財政部自治広報課

〒599-4850

☎0725・41・1551(代)

