

7

2023年(令和5年)
7月号 No.775

広報
IZUMI

LiQ'mi

特集

いろいろな業務
あります。

令和5年4月採用の新人市職員の皆さん。
私たちと一緒に市役所で働きませんか？



特集

いろいろな業務 あります。

もくじ

特集・・・・・・・・・・・・・・・・	2	ひろみち市長のスマイル宅配便・・・	9	IZUMI navi・・・・・・・・・・・・	13
NEWS & TOPICS		美の扉・・・・・・・・・・・・・・・・	10	ホットいずみ・・・・・・・・・・・・	29
町会連合会の役員決定・・・・・・	6	市史だより・・・・・・・・・・・・	11	すくすく子育て+・・・・・・・・・・	30
みんなでアクション！SDGs・・・・	7	相談あんない・・・・・・・・・・・・	12	奨学金の返還を支援・・・・・・・・	32
くらしサポート・・・・・・・・・・・・	8				

いよいよ来月、募集案内。市役所で働こう！

令和6年度採用の市職員募集を前に、「和泉市で働く」というイメージを持ってもらおうと今回の特集を企画しました。（令和6年度採用の市職員募集は本紙8月号に掲載予定）

「公務員は楽でいいかも」と思っているかもしれませんが、そんなに甘くはありません。最初に厳しいことを言うかもしれませんが、決して楽な仕事ではありません。一人ひとりの業務は多く、責任も重い仕事です。しかし、その分やりがいがあります。職場には、みんなで解決しようという団結力があり、優しい先輩がいます。地元密着で、成果が実感できる仕事がたくさんあります。

「和泉市を良くしていこう！」というあなたを待っています。

採用までの流れ

※下記は昨年度実施のスケジュールで、今年度の詳細は未定です

8月下旬～ 申込開始



9月中旬 1次試験



10月中旬 2次試験



11月中旬 3次試験



12月 内定



試験の特徴

すべての職種で公務員型一般教養試験を廃止し、能力適性検査を実施しています。能力適性検査とは「文書読解能力」「数的能力」「推理判断能力」「人文・社会、自然に関する一般知識」「基礎英語」など民間企業で取り入れられている試験です。公務員試験の準備をしていない人でも受験しやすい内容です。



人事課・大谷さん

市では「新しい発想やアイデアで和泉市をもっと盛り上げたい」という情熱をもった人を求めています。市役所の仕事は多様で、型にはまった仕事だけではなく、実はクリエイティブな仕事も多いです。例えば、和泉市を代表するランドマークである池上曽根史跡公園について、市民が様々なスポーツを楽しみ、音楽を奏で、イベントを行える多目的の広場を整備する計画を現在進めています。独自の発想と情熱次第で色いろな経験ができます。もちろん、新しい何かを始めるときには、困難や障がいはずつきものです。困難や障がいは、自分が成長するためのチャンスと考えて、失敗を恐れずに積極的に挑戦することが重要であり、和泉市には新しいチャレンジを応援する風土があります。

採用試験では人物に重点を置いた試験を行っており、人間的な魅力や熱意を最も大切にしています。和泉市の10年後、20年後、そして市制施行100周年にむけて、市民が笑顔でいられる明るい未来を一緒につくっていきましょう。

朝日さん

事務職

保険年金室 年金・高齢者医療担当

主な業務内容：後期高齢者医療の資格給付の窓口業務など



- ①子どもが元気に成長できる場を作ったので、公園管理業務に携わりたいと思いました（実際は保険年金室に配属でしたが・笑）。和泉市は子どもを育てるのに適したイメージがあり、非常に魅力的に感じ受験を決めました。
- ②公務員は「仕事は楽で早く帰れる」というイメージがありますが、実際働いてみて、そうではないことがわかりました。思っていたより業務量も多く大変だと感じています。担当している業務の重さや個人情報を扱うという重大さを実感しています。
- ③バスケットボールの練習や試合に熱中しています。また、子育て真っ最中なので家族との時間も大切にしています。
- ④先輩は聞きやすい人ばかりで、働く環境が良いと思います。自分自身を成長させることができる魅力ある仕事だと思うので受験することをお勧めします。

山口さん

事務職

生涯学習推進室 スポーツ振興担当

主な業務内容：スポーツ振興奨励費の受付、スポーツ施設の管理業務、後援名義申請など



- ①和泉市出身で、和泉市に恩返しができると思い、希望しました。そのため、その他の自治体や企業の試験は受験せず、和泉市だけを受験しました。
- ②市役所は机に向かって黙々と仕事をこなすイメージでした。スポーツ振興担当の仕事は、外部団体の人と接したり、事務作業以外の部分が多く、仕事を始める前と今では公務員のイメージが変わりました。
- ③地元の友だちと遊びに行くことが多いです。
- ④市役所の仕事の良いところは、仕事の種類が多いところだと思います。これから多くの仕事を経験できると期待しています。人事異動は新しい仕事を覚えなれないといけないので大変だと思いますが、いろいろな経験できるので自分のキャリアアップにつながると思います。一緒にここで働きましょう。

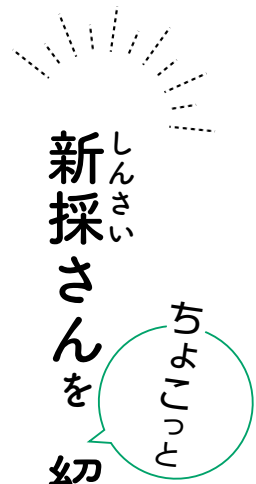

新採さんを紹介

令和5年4月に新しく採用になった職員「新採さん」に、今の率直な感想を聞きました。採用前と後とはどんな心境の変化があったのでしょうか。また、来年度市役所職員をめざす皆さんへのメッセージも紹介します。

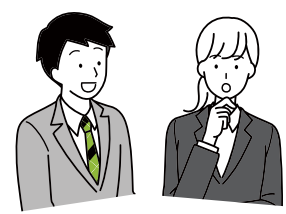

【質問事項】（5月に取材）

- ①和泉市役所を選んだ一番のポイントは？
- ②配属になって1か月经ちましたが市役所のイメージは働く前と変わりましたか？
- ③休日の過ごし方
- ④来年度採用希望者へのメッセージ

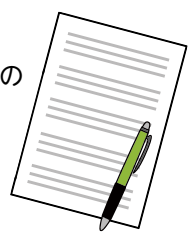

先輩職員からの メッセージ



夕部さん（入庁6年目）
議事事務局総務課



【新採さんを指導するにあたり気をつけていること】

新採さんが何かわからないことがあったとしてもすぐに確認してもらいやすいように、聞きやすい雰囲気を作るよう心がけています。そのために、細かな声掛けや日ごろからコミュニケーションを取るよう意識しています。入庁して一年目は特にわからないこと（仕事内容、仕事の進め方など）が多いので、たくさん聞いてほしいと思っています。細かな確認をすることでミスを防ぐことができると考えています。今まで新しく配属になった人を教えることはありましたが、新採さんを指導するのは今回初めてで、新鮮な気持ちで指導しています。

【新採さんにメッセージ】

わからないことは聞けるうちにどんどん聞いてほしいと思います。新採さんの持っている、フレッシュな感覚を大事にして、新しいことにどんどんチャレンジしてほしいと思っています。



中山さん（入庁6年目）
建築住宅室

【新採さんを指導するにあたり気をつけていること】

周囲とのコミュニケーションをとりやすいように自分が間に入ることを意識しています。新採さんはまず周囲の環境になじむことが大事だと思います。周囲になじみ、スムーズにコミュニケーションをとることができるようになれば仕事もスムーズに進めることができます。

【新採さんにメッセージ】

私は、和泉市のシンボルとなるような建物を作りたいと思い、入庁しました。今後の和泉市は消防本部や小中一貫校（仮称）榎尾学園、（仮称）富秋学園>を作る予定となっています。このような大規模な建物を作ることに携わることがなかなかないので、一緒に仕事ができたと思っています。

横川さん

土木技術職

建築・開発指導室 開発指導担当

主な業務内容：宅地開発の許可申請に関する手続きや窓口相談など



- ①前職の経験を活かしつつ、色んな人と関わりが持てる仕事を探していました。市役所の仕事は市民の皆さんとの距離が近いので、より仕事のやりがいを感じられるのではと思ったのと、都会と田舎の両方を併せ持つ「和泉市」を非常に魅力的に思ったのがポイントとなりました。
- ②市役所の仕事と言えば淡々と事務作業をこなすイメージでした。実際は、みんなで相談しながら解決しており、アットホームな雰囲気です。
- ③テニスやゴルフなどスポーツをして体を動かしたり、映画を観に行ったりリフレッシュしています。
- ④先輩の皆さんは優しく、丁寧に教えてくれます。初めはわからない事ばかりなので、しっかりコミュニケーションをとることでよりミスを防いでいるのだと思います。失敗を恐れず、チャレンジしてほしいと思います。

野畑さん

社会福祉士

高齢介護室 高齢支援担当

主な業務内容：成年後見制度の案内や高齢者虐待の対応、認知症施策の推進など



- ①和泉市にある大学に通学していたということもあり、和泉市に親しみがあったので、ここで働いてみたいと思いました。社会福祉士の資格は大学在学中に取得し、民間の社会福祉法人で7年間仕事をしていました。その後、もっと広い視点から福祉に関わりたいと思い社会福祉士として和泉市を受験しました。
- ②前職の民間団体にいる時とは立場が変わり、市での仕事ということで、より責任の重さを感じています。
- ③キャンプ、旅行などアウトドアが好きです。
- ④働きながらの試験対策は、非常に大変なこともありましたが、やる気を継続させることが結果につながったのだと思います。受験する人には和泉市で働きたいという熱い気持ちを持って臨んでほしいと思います。



問：人事課 ☎ 99・8113

令和5年度 町会連合会の役員決定

町会・自治会に加入を

加入のメリット

- ①大規模災害時などにおいて、共助による救援救護など適切な対応がとれる
 - ②回覧や掲示板により、行政や地域の行事など、様々な情報がより早く得られる
 - ③地域の行事に参加することによって、子どもから高齢者まで幅広い世代との交流を深めることができ、「いざ」という時のための絆づくりにつながる
 - ④防犯、交通安全、子育て、高齢者、環境美化等、地域の身近な課題を共有し問題解決につなげることができる
- 町会・自治会の加入について詳しくは、広報・協働推進室にご連絡ください。

このご時世、顔が見えるつながりって貴重な割に、なかなか築く機会がないけど、近所の人たちと町会・自治会を通じてつながるって安心感があるね。



町会連合会会長
澤村 直幸氏

会長に澤村直幸氏

市内21小学校・義務教育学区区、201町会・自治会が加盟する和泉市町会連合会の役員改選が行われ、令和5年度の連合会会長には伯太校区の澤村直幸氏（伯太）が選出されました。

引き続き公民協働による良好な地域社会の維持及び形成に貢献するため町会・自治会の新設や加入促進の支援制度を充実させ、地域コミュニティの活性化を図ります。

令和5年度の連合会役員、校区会長は次のとおりです。

◆連合会役員等

※敬称略・順不同・カッコ内は住所地の町名	伯太	澤村 直幸（伯太）
◆校区会長	池上	神山 敏幸（池上）
は住所地の町名	横山	池内 啓二（仏並）
※敬称略・順不同・カッコ内は住所地の町名	南横山	園田 光明（大野）
は住所地の町名	南松尾はつが野	西川 元康（久井）
◆敬称略・順不同・カッコ内は住所地の町名	北松尾	五嶋 利昭（箕形）
は住所地の町名	北池田	山本 貢（池田下）
◆敬称略・順不同・カッコ内は住所地の町名	南池田	廉林 光夫（浦田）
は住所地の町名	信太	坂上 宏行（尾井）
◆敬称略・順不同・カッコ内は住所地の町名	幸	松下 洋司（幸）
は住所地の町名	鶴山台南	居石 千里（鶴山台）
◆敬称略・順不同・カッコ内は住所地の町名	鶴山台北	佐藤 正浩（鶴山台）
は住所地の町名	緑ヶ丘	宮本 英昭（のぞみ野）
◆敬称略・順不同・カッコ内は住所地の町名	光明台南	光明台南
は住所地の町名	光明台北	浦川 健一（光明台）
◆敬称略・順不同・カッコ内は住所地の町名	いぶき野	鈴木 千年（いぶき野）
は住所地の町名	青葉はつが野	森 茂樹（はつが野）

くすのき賞を授与

市では、地域の奉仕活動などに、永年にわたって、熱心に続けられてきた市民に敬意を表し、その功績をたたえるため、「くすのき賞」として表彰しています。

今年度は、次の9人が受賞しました。

- ※敬称略・順不同・カッコ内は住所地の町名
- 仲尾 稲身（肥子）
- 大久保 伊久子（繁和）
- 熊本 正孝（府中）
- 小林 茂（府中）
- 熊田 環（室堂）
- 和田 芳男（舞）
- 金谷 安弘（光明台）
- 松浦 喜重郎（いぶき野）
- 堤 健一（はつが野）



問：広報・協働推進室
99・8103

KIX 関西国際空港からのお知らせ

関西国際空港で新しいあなたを発見してみませんか？

「空にまつわる仕事」と聞いて、皆さんはどんな職業をイメージしますか？

空港ではCAやパイロットだけでなく、飛行機を安全に飛ばすために、さまざまな職種の人々が日々働いています。現在、「関西空港で働こうネット」というお仕事紹介サイトでは、お客さまの出発・到着のお手伝いをするグランドスタッフをはじめ、空港の安全を守る保安業務など、空港・飛行機に携わる仕事に興味がある方や国内外のお客さまに寄り添って仕事をしたい方を募集しています！国際空港でしか味わえない出会いや経験がたくさん待っています。ぜひこの機会と一緒にステキな旅のお手伝いをしてみませんか？皆さんのご応募お待ちしております！

QRコード: Kansai Airports SORAYAN

うちの子「結婚」しないのかしら？

独身のお子様の結婚相談承ります

お子様の結婚に関するお悩み、プロの仲人がお答えします。

まずはお気軽に仲人にご相談下さい

☎06-4306-5217

結婚相談所ムスベル

アクション

～ CO2 排出実質ゼロへ～



また、IPCC(※)によれば、私たちがこれまでと同様の対策しかなければ、世界の平均気温は、2100年には最大4・8℃の気温上昇が予測されています。

※気候変動に関する政府間パネル (Intergovernmental Panel on Climate Change) の略称。人為起源による気象変化、影響、適応及び緩和の方策に関し、科学的、技術的、

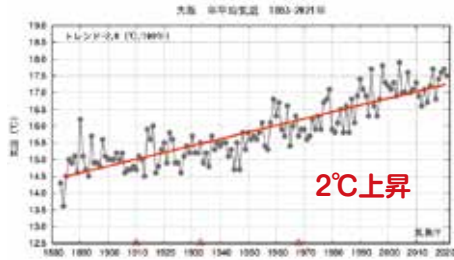

図：気候変動適応情報プラットフォームホームページより

地球は熱くなっている

地球温暖化は今を生きる私たちの世代の問題ではなく、未来の世代の問題でもありません。大阪の年平均気温はこの100年で、2・0℃上昇しており、これは世界や日本全体よりも早いスピードです。

我が国は2020年10月に、2050年カーボンニュートラル宣言を行い、和泉市も2021年4月に、ゼロカーボンシティへの挑戦を表明しました。「和泉地域脱炭素戦略」の策定、2030年までの早期に特定エリアでカーボンニュートラルを実現する脱炭素先行地域づくり、また、「IZUMI再エネ100電力切替奨励金」などの取組みを通して、地球温暖化対策を進めていきます。

国と市の取組み

豪雨・洪水被害、健康被害、食糧・水不足や生態系の損失などさまざまな悪影響が予測されています。身近な影響を上げるとすれば、今以上の温暖化対策をとらなかつた場合、21世紀末の大阪では猛暑日が約40日、真夏日が約60日増加、熱帯夜が約63日増加すると予測されています。(大阪管区気象台ホームページより)

社会経済学的な見地から包括的な評価を行うことを目的として設立された国際機関

地球温暖化が進むとどうなる

未来の世代のために、まずは一人ひとりのライフスタイルの転換から、地球温暖化対策を進めてみませんか。

IZUMI再エネ100電力切替奨励金

小売電気事業者の電力メニューには、太陽光発電等の再生可能エネルギー等を電源としたメニュー(再エネ100%電力メニュー)があります。家庭の電力契約を再エネ100%電力メニューに切り替えることで、電力由来のCO2排出量を実質ゼロにすることができず。

電力契約を再エネ100%電力メニューに切り替えた人を対象に、2万円の奨励金を交付します。先着順のため、切り替えの申込前に、市に事前申込をお願いします。詳しくは、市のホームページをご覧ください。

■受付件数・50件(先着順)
■事前申込期間：7月3日(月)～12月28日(木)(予算の上限に達するまで)

問：環境保全課 ☎99・8121

<ごみの排出量>
令和5年4月分

日常ごみ	3,427t (-350)
粗大ごみ	181t (-40)
資源ごみ	381t (-13)
合計	3,989t (-403)

※4月以降の累計 3,989t(-403)
()内は前年同月比
※端数切捨てのため、合計が合わないことがあります

ごみ分別アプリ
さんあ〜る

「さんあ〜る」は、ごみの分別方法の検索や収集日をお知らせするなどの機能がある無料アプリです。

堺・なかもず相続相談センター 広告

— Smile司法書士法人 司法書士 高田剛 — **相談無料**

① 相続手続き

- 不動産の名義変更
- 預貯金や株式等の名義変更 etc...

② 遺言

- 財産を引き継ぎたい相続人がいる。
- 将来子供達に遺す財産の件で揉めない心配。

③ 家族信託

- 将来認知症になった際、家族に迷惑をかけるのが心配だから、今から何か対策を取っておきたい。

④ 相続放棄

- 借金や負債を相続したくない。
- 相続に一切関わりたくない。

要予約 ご相談受付中! まずはお気軽にお電話ください

☎0120-456-762 堺市北区長曾根町130番地23
相談予約受付時間 10:00~18:00 堺商工会議所会館1階

無料駐車場あり

長期間の契約を結ぶときは
慎重にしましょう。



エステや学習塾等の中途解約



エステティック、美容医療、語学教室、家庭教師、学習塾、パソコン教室、結婚相手紹介サービスは、ある程度の期間に複数回にわたってサービスを受ける契約となっているケースが多いです。そのような契約は特定継続的役務提供契約に分類され、特定商取引法によって消費者は保護されています。

長期間にわたる契約では、事情が変わって通えなくなったりと、解約せざるを得ない状況も想定されます。「これらのサービスが受けられないのでやめたい」、「返金してほしい」などの場合に役立つ情報を紹介します。

特定商取引法では、エステティック、美容医療、語学教室、家庭教師、学習塾、パソコン教室、結婚相手紹介サービスの7業種で、契約金額が5万円を超え、契約期間が2か月を超えるもの（エステティック・美容医療は1か月を超えるもの）を特定継続的役務提供として指定しています。

【相談事例】

- 施術有効期間が3年間と言われ契約したが中途解約ができる期間は1年だった
- 「10万円全身脱毛」の広告を見たが、70万円の高額コースを勧められ解約したい
- 3年間通い放題コースを契約し中途解約したら、返金対象期間が過ぎていたといわれた
- 一括で前払いした授業料等を返金してほしいが、塾からは「返金できない」といわれた
- 婚活パーティーのキャンセル料に納得できない

【契約の解除に関して】

- 契約書面交付後8日以内であれば、クーリング・オフができます
- クーリング・オフ期間経過後も、消費者は、いつでも、中途解約できます。それまでに提供されたサービスの対価と一定の解約料を支払う必要がありますが、規約などに損害賠償額の予定または違約金の定めがあるときでも、法律で定められた上限額を超えることはできません

クーリング・オフ



頭を冷やす

【消費生活センターからのアドバイス】

- 事業者の広告や説明だけで判断せず、情報を収集しましょう
- 書面等で契約内容を確認し、その内容を理解し納得できるまで、説明を受けましょう
- 費用を一括払いした場合、事業者の倒産等に伴い、支払ったお金が戻らない場合があります。一括払いには大きなリスクが伴うことも承知したうえで、慎重に検討してください

トラブルが生じた場合には、消費生活センターにご相談ください。

問：消費生活センター ☎47・1331 <<消費者ホットライン ☎188>>

広告

サポート充実！
ジェイコムショップにおまかせください！

テレビ ネット 固定電話 スマホ 保険

【ご注意】※各サービスのご利用・解約、サービス変更には工事費/手数料/初期費用および月額基本料金などが必要。 ※サービスにより契約期間・解除料金などが異なる。

J:COM 0120-999-000 AM9:00~PM6:00【年中無休】

※発信者番号を非通知に設定されている場合は、0120の前に「186」を付けてお電話ください。
※2022年12月末現在（一部除く）。 ※「J:COM MOBILE」を除きJ:COMサービスのお申し込みは、J:COMエリアにお住まいの方に限る。なおJ:COMエリア内であっても、ご住所や建物によってはご利用いただけない場合があります。 ※会社名・製品名・サービス名は、各社の登録商標または商標。一部申請中のものを含む。 ※イラストはすべてイメージ。 B230108

国道480号線 いぶき野3丁目
ジェイコムショップ 和泉中央店
和泉市いぶき野5-1-11
エコーレ・いずみ アムゼモール1F
営業時間 10:00~18:00(最終受付17:30)
火曜日・水曜日定休



Vol.1

新型コロナウイルス感染症の分類がゴールデンウィーク明けから5類に移行しました。これを境にコロナ禍を払拭し、新たなステージでさまざまな活動が行われることを期待しています。

そんな思いを込め、「ひろみち市長のスマイル宅配便」と称して、私から皆様に、和泉市の「元気が出ること」や「誇りに思えること」、また「思わずほほえんでしまうようなこと」をお届けするコーナーを開設しました。

創刊号は、和泉市の発展を共に担っていただいている和泉商工会議所の皆様との台湾視察の一幕をお届けします。

この視察が実現した発端は、昨年、和泉シティプラザで開催した日本と台湾の小中学生による絵画展です。開催にあたり、台湾総領事からお礼のご挨拶をいただいた際に、「今後は経済交流もしましう！」と、「台湾のシリコンバレー」と言われている新竹市の視察をご提案いただきました。

和泉市国際交流協会の会長と和泉商工会議所の視察担当委員長が同じ人だったこともあり、話がトントン拍子に進み、TSMCをはじめ、半導体業界で世界をリード

台湾視察でDXを推進

● 和泉市長 つじ ひろみち 辻 宏康

する超優良企業や新竹サイエンスパーク科学園区探索館を視察することができ、今、和泉市で取り組んでいるDXの推進に大いに参考となりました。

また、台湾の金融界の重鎮である台日商務交流協進会の鄭最高顧問に、「台湾経済の概要と日台の絆」についての講演もいただきました。台湾では日常会話で、「リップンチェンシン」という言葉を使うそうです。漢字で書くと「日本精神」で、「あなたはリップンチェンシンがあるね」という風に使います。リップンチェンシンは、「勤勉」「誠実」「親切」という意味です。台湾で日本の精神がそのように使われていることを知って、嬉しく感じると共に、胸が少し熱くなりました。

多くのことを学ばせていただき、大変有意義な視察となりました。



▲視察の様子

問：秘書課 ☎ 99・8166

和泉市立総合医療センター

地域連携センター TEL41・1331(代)

7月 医療講演会

14時～ 来場+オンライン開催

広告

開催日	内容・講師 (講師、講演内容が変更になる場合あり)	
がんシリーズ 7/5(水)	ロボット手術について	呼吸器外科 西野 将矢
7/19(水)	喘息、COPD について	呼吸器内科 門谷 英昭
がんシリーズ 7/20(木)	胃を切ったら何がかわる? ～胃がんの手術と術後障害について～	消化器外科 玉森 豊
がんシリーズ 7/21(金)	抗がん剤治療中の日常生活での注意点 ～感染対策について～	がん薬物療法看護認定看護師 奥田 依代 腫瘍内科 津谷 あす香

来場参加 和泉市立総合医療センター3階講堂へお越しください(先着20名)。感染対策にご協力ください。

オンライン参加 (Zoom) 使用するスマートフォンやパソコン等の操作方法は、当方では対応できませんので予めご了承ください。講演内容の録画やスライドの二次利用等は禁止。Zoomは無料で利用できます(通信費は参加者負担)。参加者の通信環境で映像や音声途切れる等の不具合が発生する場合があります。メール(izumi-kouenkai@tokushukai.jp)でも申込みできます。①氏名、②希望開催日を明記のうえ、送信してください。当院より「申込完了メール」を送信します。申込期限は講演日の前日午後5時です。ドメイン指定、迷惑メール設定等をしている場合、アドレスが受信できないよう設定の変更をお願いします。メール設定のお問い合わせは当方では対応できかねますのでご了承下さい。ミーティングIDとパスワード、参加方法はホームページ(二次元コード)をご確認ください。



美の扉



和泉市久保惣記念美術館



■開館時間：午前10時～午後5時（最終入館は午後4時30分）
 ■休館日：月曜日、祝日の場合は翌日休館
 ■入館料：一般500円、高校・大学生300円、中学生以下無料
 ■割引：団体（有料入館20人以上）、65歳以上（証明になるものを提示）、提携団体の会員証（会員含め5人まで）はいずれも2割引。各種障がい者手帳等提示の本人と介助者1人は無料
 問：美術館 ☎ 54・0001（〒594-1156、内田町三丁目6-12）

III 展覧会へGo～

常設展「東海道名所風景 - 浮世絵に見る将軍様の御上洛 -」

本展覧会では、160年前に行われた徳川幕府第14代将軍徳川家茂の上洛を題材として制作された「東海道名所風景」を展示しています。前期と後期で、全158枚を半数ずつご覧いただきます。

■期間：前期は7月23日（日）まで、後期は25日（火）～8月20日（日）

おすすめ作品の紹介

将軍家茂は旧暦3月4日に上洛を果たしました。朝廷から7日に参内、11日に天皇が加茂大社へ行幸するため随伴するようにとの命令が家茂の元に届きました。本図は加茂大社行幸の様子を描いています。この行幸は外国との敵対的姿勢を貫く孝明天皇の希望で行われ、攘夷祈願を目的とするものでした。関白や、後の15代将軍である一橋慶喜も同道して、徳川家茂の上洛の記録である『昭徳院殿上洛日次記』には「貴賤老若男女加茂河原に参集し、道路に伏して感拝落涙を催し拍手を打ちて拝見せり」と記されます。この行幸が都の人びとにとって一大イベントであったことがわかります。家茂が騎乗して随伴したことも記されているので、画面手前の衣冠姿で騎乗する武士は、将軍家茂をイメージしていると考えられます。後ろには天皇が外出時に乗り込んだ鳳輦が描かれ、左手には牛車が見えます。桜は白抜きで花びらを表現して満開であることを示し、春の陽気が伝わってきます。他に上賀茂の図があるため、本図で描かれているのは下鴨神社と考えられます。



「東海道名所風景 景加茂」二代歌川国貞筆
文久3年（1863）4月 ※本場面の展示は7月23日まで



館長のコレを見て！

画面下側に描かれる大勢の人の顔を見てください。顔の両頬あたりに薄桃色が塗られています。額と鼻は顔の中でも高い位置にあり、目の周りにはくぼんでいるため薄桃色をつけて濃くすることで顔の凹凸をうまく表現しています。

7月の美術館イベント

🎵 開催時間：午後2時～（整理券配付は午後1時30分～、先着80席、全席自由、未就学児の入場不可、7月23日を除く）

開催日	イベント名	開催日	イベント名
8日（土）	🎵 森河孝子&津田基子 姉妹でうたうコンサート	7月中の土・日曜日、祝日	🎨 浮世絵版画摺り体験 （樹脂でできた版を用いた手軽な重ね摺り体験） 定員：各10人（要当日申込）、費用：各200円
9日（日）	🎨 学芸員の展覧会スライドレクチャー	11時～、15時～（各約40分）	
15日（土）	🎵 下村舞ピアノコンサート	30日（日）	🎨 ①久保惣市民創作教室の市民講座 【夏休み親子陶芸教室-世界でひとつだけの皿を作ろう-】 対象：市内在住、在勤の小中学生とその保護者 定員：各35人（申込多数の場合抽選）、費用：各1,000円
15日（土）～17日（月・祝）	🌿 夏季山野草展 10時～16時（17日は15時まで）	10時～12時、13時～15時	
16日（日）	🎵 無伴奏リサイタル～チェロの響き～	8月6日（日）・27日（日）	🎨 ②久保惣市民創作教室の市民講座 【尺八で童謡演歌を吹いて遊ぼう】 対象：市内在住、在勤の中学生以上の人 定員：10人（申込多数の場合抽選）、費用：1,000円
17日（月・祝）	🎵 ピアノフォルテコンサート～さまざまな愛の調べ～	10時～15時＜全2回＞	
22日（土）	🎵 音楽への旅Ⅳ（神戸女学院大学大学院）		
23日（日）	🎵 青い鳥ファンタジー		
29日（土）	🎵 私とピアノ		
30日（日）	🎵 「はっぴい Re ターンズ」 Summer Concert		

🎨 Ei ホールの催し 🎨 市民ギャラリーの催し 🍵 茶室の催し 🗣️ 展示解説 📌 その他イベント

市史だより

小野田町正福寺仏像調査 不動さんの引越し

Vol.288

毎年恒例となっている大阪大谷大学との合同仏像調査。夏の調査で明らかになった小野田町の仏像の来歴をお話します。



小野田町正福寺不動明王坐像（像高 56.7cm）

像底には銘文が記され、像内部に願文が納入されていた。

正福寺は小野田町にある真言宗のお寺です。町集会所の向いの山に建っています。本堂正面には本尊大日如来像が安置され、その向かって左に不動明王像、右に弘法大師像がお祀りされています。地域の不動明王は立ち姿の像が多いのですが、正福寺の像（写真）はあぐらをかきようにして座っている像です。全体は黒ぐろとしていて、両目は大きく見開いた険しい表情で、真っ赤な火炎を背負っています。

今回の調査によって本尊の大日如来は江戸時代作成であることがわかりました。また弘法大師像は内畑村（現岸和田市）の持寿院で延宝8（1680）年に作成され、後に小野田村に移されたものであることがわかりました。

この銘文から不動明王像は元禄10（1697）年に泉州我孫子（長井村、現泉大津市）の弘法寺（真言宗）で造立されたことがわかります。実は、我孫子の弘法寺は寛保元（1741）年に市内池田下村に移転しています。我孫子周辺には移転にまつわる面白い伝承があります。寺とともに池田下村へ移された弘法大師像が毎夜「我孫子が恋しい」と嘆いたので我孫子へ戻してお祀りした、現在我孫子の浄土宗心福寺境内にある大師堂に祀られているのがそのゆかりの大師像である、というものです。

伝承はともかく、ここで問題になるのは不動明王だけがなぜ正福寺へ移されたのかということ。弘法寺が池田下村へ移転した際、不動明王だけ別れて小野田村へ来たのでしょうか。それともいったんは池田下村に安置され、それから小野田村へやってきたのかもしれない。しかし不動明王の胎内から見つかった願文を見るとまた別の可能性を見出すことができます。願文は二組の男女の戒名と「法然上人一蓮」との文言が記され、浄土宗信徒の菩提を弔うために作成したものであったことがわかります。またこの願文の施主2人のうち1人は南出村（現高石市）の人物でした。

この南出村の人が作成した願文がいつ不動明王の胎内に納入されたのかわかりません。しかし少なくとも小野田町正福寺へ来る以前に、南出村の浄土宗信徒と関わりをもったことがあったと想像されます。

真言宗と浄土宗、宗派は違えど大切にお祀りする人びとの手を経て今に伝えられてきた不動明王です。

問：市史編さん室
☎44・9221

相談あんない 相談は無料 秘密は厳守されます

7月、8月の日程は一部変更されています

開設相談		日時		7月	8月	場所
日常	商工業者融資（産業振興室）、ひきこもり・生活の困りごと（くらしサポート課）、消費者（消費生活センター）、障がい者（障がい福祉課）、高齢者・介護保険（高齢介護室）、消防（消防本部）、子育てなんでも（子育て支援室）					
法律	日常生活上の法律問題、交通事故、土地・家屋、多重債務、相続、遺言、離婚、労働などを弁護士が	火・木曜日と毎月第1・第3・第4水曜日午後1時～4時（予約制）				くらしサポート課 （市民相談） ☎99・8100
司法書士	土地・家屋の相続、売買、贈与などの登記、商業・法人登記、多重債務（140万円以下）などを司法書士が	第1金曜日午後1時～4時（予約制）		7	4	
土地家屋調査士	土地・家屋の測量・境界などを土地家屋調査士が	第1金曜日午後1時～3時（予約制・相談日の2開庁日前まで）		7	4	
税務	相続税・贈与税などを税理士が	第2金曜日午後1時～4時（予約制）		14	18	
行政書士	日常生活をするうえで生じる契約書、遺言、相続を行政書士が	第2水曜日午後1時～3時（予約制）		12	9	
行政	国・府などへの苦情・要望を行政相談委員が	第1火曜日午後1時30分～3時30分		4	1	広報・協働推進室☎99・8101
		第4月曜日午前10時～正午		24	28	和泉シティプラザ南棟2階 問：広報・協働推進室☎99・8101
労働	労災・就業規則・雇用問題などを社会保険労務士が	第2金曜日午後1時～4時（予約制）		14	—	くらしサポート課☎99・8124
		第1日曜日午後1時～4時（予約制）		2	6	和泉シティプラザ南棟2階 問：くらしサポート課☎99・8124
女性問題総合	女性のかかえる問題を女性カウンセラーが	カウンセリング（予約制） 第2・4火曜日午後1時～5時		11・25	8・22	モアいずみ （和泉シティプラザ北棟4階） ☎57・6640
	女性のかかえる問題を女性弁護士が	法律相談（予約制） 第4火曜日午後1時～4時		25	22	
女性問題総合電話	女性のかかえる問題を女性電話相談員が	第1～第4水曜日（祝日除く） 午前10時～正午と午後1時～3時		5・12 19・26	2・9 16・23	モアいずみ （和泉シティプラザ北棟4階） ☎57・7900
		第1～第4木曜日（祝日除く） 午後6時～8時		6・13 20・27	3・10 17・24	
人権	様々な人権に関する問題が生じた場合に人権擁護委員が	第1・3月曜日（祝日除く） 午後1時30分～3時30分（予約制）		3	7・21	人権・男女参画室☎99・8115
	日常生活・人権・進路選択・インターネット上での誹謗中傷を専門相談員が	月～金曜日午前9時～午後5時15分（電話相談可）祝日除く				ゆう・ゆうプラザ☎30・4151 （相談専用ダイヤル）
介護保険の苦情	介護保険サービスの苦情を苦情調整委員が	第4月曜日午後1時～3時（予約制）		24	28	高齢介護室☎99・8131
心配ごと	あなたの悩みを心配ごと相談員が	火曜日午後1時30分～4時（祝日除く） （電話相談不可・受付は午後3時まで）		4・11 18・25	1・8・15 22・29	社会福祉協議会☎43・7513
DV相談	女性に対する暴力を女性相談員が	月～金曜日午前10時～正午、午後0時45分～4時45分（祝日を除く） （面接相談は予約制）				人権・男女参画室☎99・8207
母子父子自立支援	ひとり親の悩みや就労支援を母子父子自立支援員が	月・火・水・金曜日 午前9時～午後5時15分（電話相談も行っています）				子育て支援室☎99・8136
教育	学校や家庭での教育問題を教育相談員が	月～金曜日午前9時～午後5時（電話相談も行っています）				教育センター☎58・7163 （相談専用ダイヤル）
就労支援	働く意欲がある人への相談・職業紹介を就労支援コーディネーターが	月～金曜日午前9時～午後5時15分				くらしサポート課☎99・8124
		月曜日午後1時～4時30分（予約制）				和泉シティプラザ南棟2階 問：くらしサポート課☎99・8124
		第1・3火曜日午後1時～4時30分（予約制）				ゆう・ゆうプラザ 問：くらしサポート課☎99・8124
		木曜日午後1時～4時30分（予約制）				南部リージョンセンター 問：くらしサポート課☎99・8124
		金曜日午後1時～4時30分（予約制）				北部リージョンセンター 問：くらしサポート課☎99・8124
		オンライン 水曜日午後1時、午後2時、午後3時の各40分（予約制）				くらしサポート課☎99・8124
	若者生活就労支援相談	木曜日午前10時～午後6時（昼1時間休憩。予約制）				和泉シティプラザ南棟2階 問：泉州地域若者サポートステーション ☎072・464・0002
がん治療をしながら働きたい人にハローワーク泉大津担当者が	第3火曜日（祝日除く）午前9時～午後4時（予約制）				総合医療センター（がん相談センター） ☎51・7631	

不用品回収 引越し 買取り

生前整理・遺品整理 空家のお片付け

不用品1点から引取にうかがいます！

磯野 所長
（37歳・東京）



家財整理士の
私たちに任せ
ください！！

即日
対応可

見積
無料

買取で
相殺も！

55 ゴ〜ゴ〜お片付け品【受付】8:00～21:00

0120-5050-99

【対応エリア：関西全域】

■古物商許可 ■産業廃棄物収集運搬業許可

コロナ対策実施中！



IZUMI navi



近日行われる予定の催しやイベント、募集などをお知らせするコーナーです。ふるってご参加ご応募ください。

- ・和泉市役所への郵便は、〒594-8501と記入するだけで、住所の記入は必要ありません。宛先には、「和泉市役所〇〇課（室）」と記入してください。
- ・参加費の記載がないものは原則無料です。

「IZUMI navi」の申込方法表示は次のとおりです（これより以降の偶数ページ上にも記載）

㊦ FAX、㊧ 電話、㊨ 往復はがき、㊩ はがき、㊪ 市ホームページの各課の問い合わせフォーム、㊫ 直接

※ FAX、往復はがき、はがき、市ホームページの各課の問い合わせフォームについては、必要事項<住所、氏名（往復はがきの場合は返信部分にも）、年齢、連絡先電話番号、イベント名など>を記入してください

- ・タイトルの前に㊬が付いている講座等は、生涯学習サポート講座の対象です。
- ・申込が必要な催し・イベントは、「募集」に掲載しています。

市ホームページアドレス：<https://www.city.osaka-izumi.lg.jp/>

市役所業務時間：平日の午前9時～午後5時15分 電話：0725-41-1551（代） FAX：0725-45-9352（代）

Check it! 物価高騰重点支援給付金



非課税世帯に3万円を支給

電気、ガス、食料品等の価格高騰の影響が大きいことから、非課税世帯に3万円を支給します。

対象者に7月20日（木）から案内書類を送付します。

詳しくは、案内書類または市ホームページをご覧ください。

■申請期限：10月20日（金）

※申請不要の世帯がありますので、必ず案内書類をご覧ください

ください

※DV避難者なども対象となる場合があります。詳しくは、市ホームページをご覧ください

問：物価高騰支援給付金コールセンター

☎ 050・3786・0990（7月20日開設）

※7月20日まではくらしサポート課 ☎ 99・8100

Check it!



和泉の新たなお土産ができました

市の特色と地域資源を生かした土産品を民間企業と合同で開発しました（第2弾）。和泉らしさが伝わる品を帰省の時の土産としていかがですか。

おもてなし処和泉府中、道の駅いずみ山愛の里で販売しています。

問：産業振興室 ☎ 99・8123



蔵出しみかんバター 1,058円（税込）
（開発者：みかん農家 なやファーム）



イットイスメー ビール
It is me, Beer 690円（税込）
（開発者：丸和食品株式会社）



パールチョコ 2,800円（税込）
（開発者：株式会社エヌブレ）

申込方法の表示：①FAX、②電話、③往復はがき、④はがき、⑤市ホームページの各課問い合わせフォーム、⑥直接
 申込時の記載必要事項：住所、氏名、年齢、電話番号、イベント名等（電話・直接を除く）
 タイトルの前に📍がついている講座等は、生涯学習サポート講座の対象です

▶▶▶ 催し・イベント

催し・イベント

みんなで体験 消防フェア

日時：8月6日（日）午前10時～正午
 （雨天決行）

■場所：和泉消防署

■内容：消防車両・防火衣の展示、
 制服・防火衣の試着、各種消防体験

※公共交通機関をご利用ください（駐
 輪場有り。スペースに限りがあります）

※申込は不要。当日、直接会場へ

問：和泉消防署警防課☎41・0119

📍古文書講座@市史編さん室

江戸時代の筆と墨で書かれたくずし字
 を読み解きながら、和泉の歴史に迫り
 ます。

日時：7月11日（火）午後1時30
 分～3時30分

■場所：市役所分館1階大会議室

■定員：40人（先着順）

※申込は不要。当日、午後1時から
 受け付け

問：市史編さん室☎44・9221

つるやまだいマルシェ

Tropical Hawaiian

ハンドメイド作品や飲食物の販売、フ
 ラダンスの発表会も行います。

日時：7月9日（日）午前10時～午
 後3時

■場所：鶴山台商店街広場

■主催：鶴山台商店会、市商店連合会

※申込は不要。当日、直接会場へ

問：産業振興室☎99・8123

常設展「和泉史－ひとの くらしのもの語り－」

開催日：12月17日（日）まで

■時間：午前10時～午後5時

※入館は午後4時30分まで

■場所：いずみの国歴史館

問：いずみの国歴史館☎53・0802
 （月曜日休館、祝日の場合は翌日）

平和千羽鶴展

■期間・場所：

①7月4日（火）～18日（火）＜北部
 総合福祉会館＞

②7月19日（水）～8月5日（土）＜
 コミュニティセンター＞

■時間：

①午前9時～午後5時15分

②午前9時～午後10時

※いずれも最終日は正午まで

問：人権・男女参画室☎99・8115

府立弥生文化博物館の催し

いずれの催しも申込は不要。入館料
 が必要です。

夏季企画展

弥生時代巨大集落の盛衰
 －河内地域の調査成果から－

期間：7月15日（土）～9月18日（月・
 祝）

■時間：午前9時30分～午後5時

子どもファーストディ

みんないっしょに考古楽

日時：7月15日（土）午後2時～3時
 30分

■費用：100円

問：府立弥生文化博物館

☎46・2162

駐屯地納涼祭

日時：8月8日（火）午後5時～8時
 30分

■場所：陸上自衛隊信太山駐屯地（伯
 太町、JR信太山駅から徒歩約15分）

■内容：盆踊り、音楽・太鼓演奏、筋
 肉番付、自衛隊ファッションショーほか

※ペットを連れての来場不可

問：自衛隊信太山駐屯地広報室

☎41・0090

和泉シティプラザの催し

和泉ワンコイン寄席

日時：8月19日（土）午後2時30分～

■場所：3階学習室4

■出演：笑福亭伯枝、林家染八、月亭遊真

■費用：一律500円

＜全席指定・イス席＞

※小さな子どもの入場は、事前に生涯学習センター窓口で
 ご相談ください

■チケット販売開始・場所：7月15日（土）～

＜和泉シティプラザ生涯学習センター＞

開館20周年記念

和泉ワンコイン寄席特別公演

日時：8月26日（土）

午後1時～

■場所：弥生の風ホール

■出演：笑福亭鶴瓶、笑福亭伯枝、笑福亭恭瓶、月亭天使、
 桂源太

■費用：一律3,000円＜全席指定＞

※就学前の子どもの入場は不可

■チケット販売開始・場所：7月16日（日）～＜和泉シティ
 プラザ生涯学習センター、総合案内、チケットぴあ＞

※弥生の風倶楽部会員は、7月9日（日）から2枚まで先
 行、10%割引

問：和泉シティプラザ生涯学習センター☎57・6661



笑福亭鶴瓶

笑福亭伯枝

保育士 会計年度任用職員

■業務・対象：

①補助業務…
保育士資格ま
たは幼稚園教
諭免許を有す
る人



②基幹業務…昭和33年4月2日以降
に生まれた人で、保育士資格または
幼稚園教諭免許を有する人

■勤務時間：①平日午前8時～午後6
時30分、土曜日午前8時～午後1時
(シフトによる。平日7.5時間、時差
勤務有)

②平日1日2回勤務(午前7時～9時、
午後3時30分～7時)、土曜日午前7
時～9時、午前11時～午後7時(シ
フト制)

■報酬：①216,000円～

②152,900円～(月額)

■有給休暇：有

■申込：⑤、申込書(こども未来室、
市ホームページからダウンロード)に
記入のうえ、保育士証または幼稚園
教諭免許状の写しを持参し、随時
問：こども未来室 ☎ 99・8164

小・中学校支援学級 補助介助員等の登録

■対象：65歳まで

■時間：午前8時15分～午後4時30分

■場所：市内各学校

■内容：対象児童生徒の生活介助等
申込・問：学校教育室 ☎ 99・8160

潜在保育士ボランティア として活動してみませんか

潜在保育士とは、資格はあるけど保
育士経験のない人、離職してブラン
クのある人のことをいいます。

ボランティアに参加することで仕事内
容への不安を解消し、就職に向けた
一歩を踏み出しませんか。

詳しくは、お問い合わせください。

申込・問：こども未来室 ☎ 99・8164

生涯学習推進委員

生涯学習施策の総合的な推進に関す
ることについて調査・審議していただ
ける委員を募集します。

■対象：市内在住または在勤(学)の
18歳以上(7月1日時点)で、生涯
学習について知識・経験または関心
があり、年2回程度の会議(平日開催)
に出席できる人

※本市で2つ以上の他の審議会等の
公募委員になっている人は除く

■任期：委嘱日から2年間

■報酬：日額8,000円

■募集人員：2人(書類選考、面接あ
り)

■申込：⑤、申込書(生涯学習推進室、
市ホームページからダウンロード)に
記入のうえ、7月31日(月)まで

問：生涯学習推進室 ☎ 99・8161

市民文化祭の出展・出演者

展示部門



■期間・内容：○第一期…10月27
日(金)～29日(日) <書道・第二
期に該当しないジャンル>

○第二期…11月1日(水)～3日(金・
祝) <日本画・水墨画・洋画・ちぎ
り絵・俳画・陶芸・いけばな・盆栽・
木彫・写真・編み物・俳句>

■場所：和泉シティプラザ3階

演技部門「市民ステージ」

日時：10月28日(土) 午後1時～

■場所：和泉シティプラザ弥生の風
ホール

■内容：ダンスや舞踊、楽器演奏など

■申込：いずれも⑤、申込書(生涯
学習推進室、和泉シティプラザ生涯
学習センター、市ホームページからダ
ウンロード)に記入のうえ、7月5日(水)
～31日(月)

※申込多数の場合は出展(出演)を
制限する場合があります

問：生涯学習推進室 ☎ 99・8161

暑中お見舞い申し上げます

2023年5月に新病院内に移転しました

特定医療法人 新仁会

SHINJINKAI HOSPITAL

新仁会病院

〒594-0062 和泉市寺田町2-7-39



広告

随時、見学・1日無料体験を受付中

通所リハビリテーション (デイケア)

☎0725・45・5834(担当:浮津/中島)



申込方法の表示：①FAX、②電話、③往復はがき、④はがき、⑤市ホームページの各課問い合わせフォーム、⑥直接
 申込時の記載必要事項：住所、氏名、年齢、電話番号、イベント名等（電話・直接を除く）
 タイトルの前に📍がついている講座等は、生涯学習サポート講座の対象です

無料空家等の相談会

空家等の管理・活用・売買等に関するアドバイス

日時：7月27日（木）午前9時～11時30分（1組30分）

- 対象：空家等を持っている人
- 場所：市役所4階4A 会議室
- 定員：4組（先着順）
- 申込：①43・1135、②、③、④、随時
- 問：建築住宅室 ☎ 99・8190

テクノ講座の受講生

- 講座・開催日：①ITパスポート試験 テクノロジ系（資格対応）…10月21日（土）・28日（土）
- ②プログラミング入門…11月1日（水）・8日（水）
- ③第二種電気工事士 受験対策（技能）…11月3日（金・祝）・11日（土）・18日（土）・25日（土）
- ④ITパスポート試験 ストラテジ・マネジメント系（資格対応）…11月11日（土）・18日（土）
- 対象：現在働いている人、事業主
- 時間：午前9時45分～午後4時30分
- 場所：府立南大阪高等職業技術専門学校
- 定員：①②④各10人、③20人（先着順）
- ※費用あり
- 申込：府立南大阪高等職業技術専

門校ホームページ（二次元コード）、①は7月18日（火）、②～④は8月1日（火）から



問：府立南大阪高等職業技術専門学校 ☎ 53・3005

救命講習会 応急手当普及員講習Ⅰ

開催日：8月2日（水）～4日（金）

- 対象：市内在住または在勤（学）で、自主防災組織の指導者、福祉関係者、防火管理者、教職員、保育士など
- 時間：午前9時～午後5時
- 場所：中央消防署
- 定員：30人（先着順）
- 費用：無料（テキスト代は別途）
- ※筆記・実技試験あり。全日受講した人は認定証を発行
- 申込：事前に電話のうえ、④、随時
- 問：中央消防署救急係 ☎ 55・0119

自衛官

自衛官候補生（任期制）

所要の教育を経て3か月後に2等陸・海・空士へ。任期制で勤務できる自由度の高い種目です。

- 対象：日本国籍を有する18歳以上33歳未満の人
- ※随時、受付中

一般曹候補生（非任期制）

陸・海・空の現場のスペシャリストと

なる「曹」をめざすための制度です。
 ■対象：日本国籍を有する18歳以上33歳未満の人

- 申込：7月1日（土）～9月5日（火）
- 試験日：9月15日（金）～24日（日）のいずれか1日

航空学生

各種航空機のパイロット等の養成。入隊後約6年で幹部に任官。

- 対象：日本国籍を有する高卒者（見込含）または高専3年次修了者（見込含）で、海上自衛官は18歳以上23歳未満の人、航空自衛隊は18歳以上21歳未満の人
- 申込：7月1日（土）～9月7日（木）
- 試験日：9月18日（月・祝）
- ※説明会も実施中

問：自衛隊大阪地方協力本部岸和田事務所 ☎ 072・426・0902

府立南大阪高等職業技術専門校の生徒

空調設備科（10月入校）

- 対象：18歳以上
- 定員：20人
- ※費用あり、見学会あり
- 試験日：8月2日（水）、9月1日（金）・22日（金）
- ※申込など詳しくは、府立南大阪高等職業技術専門学校ホームページ（二次元コード）をご覧ください
- 問 府立南大阪高等職業技術専門学校 ☎ 53・3005



入居者
受付中

- 日中看護師常駐
- 透析患者様受け入れ可
- 最寄り駅 和泉中央駅
- 協力医療機関：

咲花病院・堺咲花病院
咲花クリニック
(透析センター)



サービス付高齢者向け住宅
シニアハウス コムフォンテ
和泉市のぞみ野3丁目3番17号
Tel.0725-55-5551/Fax.0725-55-5554



有料老人ホーム
カーサ咲花のぞみ野館
和泉市のぞみ野2丁目1番11号
Tel.0725-55-3577/Fax.0725-55-3635



サービス付高齢者向け住宅
ウェルカーサのぞみ野
和泉市のぞみ野3丁目2番23号
Tel.0725-55-9277/Fax.0725-55-9278

広告



募 集

市・かつらぎ町友好都市 親善こども交流会

和歌山県かつらぎ町の子どもたちと一緒に交流キャンプを行います。

開催日：8月4日(金)～5日(土) <1泊2日>

■対象：小学4～6年生

■場所：青少年の家いずみ YMCA キャンプセンター

■内容：カレー作り、キャンプファイヤー等

■定員：30人(申込多数の場合は抽選)

■費用：3,000円

■申込：申込フォーム(二

次元コード)、7月12日(水)

までに市こども会リーダークラブ

問：生涯学習推進室 ☎ 99・8161



走り方教室

日時：7月23日(日) 午前10時～11時30分

■対象：市内在住の小学生(保護者同伴)

■場所：コミュニティ体育館

■定員：30人(申込多数の場合は抽選)

■申込：㊦、㊧、郵送、Eメール(sports-event@city.osaka-izumi.lg.jp)、必要事項(右ページ上参照)、ふりがな、学年を記入のうえ、7月14日(金)まで<消印有効>に、〒594-8501、和泉市役所生涯学習推進室

問：生涯学習推進室 ☎ 99・8162



夏休み特別こども体操教室

鉄棒・マット・跳箱運動が苦手な子どもたちに、楽しみながら苦手意識を克服してもらうことをめざします。

開催日：8月16日(水)・17日(木)・18日(金)・21日(月)・22日(火) <5日間>

■対象：市内在住または在学の小学1～3年生

■時間：午前10時15分～11時25分

■場所：市民体育館

■定員：30人(申込多数の場合は抽選)

■費用：2,500円

■申込：㊨(返信用はがき持参)、7月31日(月)まで

問：市民体育館 ☎ 45・0525

夏休み宿題& 自由研究やっちゃん

開催日：7月28日(金)・29日(土)

■時間：午前9時30分～午後3時30分

■場所：泉北環境整備施設組合(高石市取石6丁目9-40)

■内容・定員：①ハーバリウム作り教室(64人)、②電子工作教室(48人)、③書道教室(48人)、④エコおもちゃ作り教室(なし)、⑤施設見学(なし) ※①～③は申込多数の場合は抽選

■申込：①～③は泉北環境

整備施設組合ホームページ

(二次元コード)、7月3日(月)



～10日(月)に、④⑤は申込不要。

当日、直接会場へ

問：泉北グリーンセンター

☎ 41・2030

夏休み親子で楽しむエコ教室

割り箸を使った工作などを行います。

日時：8月6日(日) 午前10時～11時30分

■対象：市内在住または在勤(学)の人(小学生以下は保護者同伴)

■場所：コミュニティセンター

■定員：30人(申込多数の場合は抽選)

■申込：㊩、㊪、「夏休み親子で楽しむエコ教室参加希望」と明記し、必要事項(右ページ上参照・参加者全員分)、ふりがなを記入のうえ、7月20日(木)まで<必着>に、〒594-8501、和泉市役所環境保全課

■主催：いずみ環境くらぶ

問：環境保全課 ☎ 99・8121

和田浄水場 夏休み施設見学会

開催日：8月5日(土)

■対象：市内在住の小学生とその保護者

■時間：午前9時30分～、午前11時～(約1時間)

■場所：和田浄水場(和田町1)

■定員：各10組(先着順)

■申込：㊫、7月10日(月)から

問：浄水課 ☎ 92・8168

広告 ずっと自宅で暮らしたい方を応援します

訪問健康体操・マッサージ

創業15年の信頼

ベルマッサージ

訪問可能地域 TEL 0725-30-1479

和泉市全域

※健康保険取り扱い有
※女性スタッフも在籍しています

大阪府和泉市いぶき野3丁目7-8



KUMON

広告

夏の無料体験学習

和泉市31教室で
お待ちしております。

受付中

お申込みは

フリーコール

0120-372-100

公文式の教室は入会金が不要です。1教科から学べます。



みんなに 100点

夏休みはくもん

くもんいくもん



申込方法の表示：①FAX、②電話、③往復はがき、④はがき、⑤市ホームページの各課問い合わせフォーム、⑥直接
 申込時の記載必要事項：住所、氏名、年齢、電話番号、イベント名等（電話・直接を除く）
 タイトルの前に📍がついている講座等は、生涯学習サポート講座の対象です

自然観察会

■開催日・場所：○7月16日（日）…榎尾山施福寺周辺
 ○8月20日（日）…松尾寺周辺
 ■時間：午前10時～正午
 ■定員：各40人（申込多数の場合は抽選、小学生以下は保護者同伴）
 ■費用：大人300円、小学生以下100円
 ■申込：④、Eメール（izuminokuni@shizenkan-club.net）、「自然観察会参加希望」と明記し、必要事項（右ページ上参照・参加者全員）、FAX番号、希望日を記入のうえ、各実施日の1週間前まで<必着>に、〒594-1153、青葉台三丁目13-19、いずみの国の自然館クラブ事務局
 ■主催：いずみの国の自然館クラブ
 問：環境保全課☎99・8121

川の中をのぞいてみよう 水辺の自然観察会

日時：8月5日（土）午前10時～正午
 ■対象：市内在住または在勤（学）の人
 ■場所：阿弥陀寺付近の川原（大野町）
 ■定員：50人（申込多数の場合は抽選、小学生以下は保護者同伴）
 ■申込：④、⑤、「水辺の自然観察会参加希望」と明記し、必要事項（右ページ上参照・参加者全員分）、ふりがなを記入のうえ、7月14日（金）まで<必着>に、〒594-8501、和泉市役所環境保全課
 問：環境保全課☎99・8121

夜の自然観察会

星空観察や夜にしか見られない虫の様子、幸運ならばセミの羽化などを観察できます（雨天中止）。
 日時：7月29日（土）午後8時～10時
 ■対象：5歳～15歳と保護者
 ■場所：信太山青少年野外活動センター
 ■定員：10人（申込多数の場合は抽選）
 ■費用：子ども300円、大人500円
 ■申込：①45・0605、③、④、必要事項（右ページ上参照）を記入のうえ、7月14日（金）まで<必着>に、〒594-0004、王子町914-1、信太の森ふるさと館
 問：信太の森ふるさと館
 ☎45・0605

みどりと親しむ教室

■対象：市内在住または在勤（学）の人
 ■場所：まなびのプラザ会議室
小学生の夏休みの工作教室
 開催日：8月3日（木）・8日（火）
 ■時間：午前9時30分～11時30分
 ■定員：各15人（申込多数の場合は抽選、両日参加可）
 ■費用：100円～500円
 ■申込：②、④、7月20日（木）まで
苔テラリウム教室
 日時：8月15日（火）午前10時30分～
 ■定員：6組（申込多数の場合は抽選、親子で参加可）
 ■費用：1個2,000円

■申込：③、教室名を明記し、必要事項（右ページ上参照）を記入のうえ、7月18日（火）まで<必着>に、〒594-1152、まなび野2-4、まなびのプラザ緑化センター
 ※まなびのプラザ緑化センターホームページ（二次元コード）でも申込可
 問：まなびのプラザ緑化センター
 ☎51・2340



文化協会 バレエ&ストレッチ

日時：①7月15日（土）午後1時～1時45分・22日（土）午前10時～10時45分
 ②7月15日（土）午後2時～2時50分・22日（土）午前11時～11時50分
 ③7月10日・24日・31日のいずれも月曜日の午前11時～11時50分
 ■対象・内容：①3歳～小学1年生とその保護者…親子バレエ&ストレッチ、②小学生…子どもバレエ、③20歳以上…大人のためのバレエ&ストレッチ
 ■場所：コミュニティセンター
 ■定員：各15人（先着順）
 ■費用：①1人700円、②③各1,400円
 ■申込：Eメール（takadaballet@icloud.com）、必要事項（右ページ上参照）を記載のうえ、随時、文化協会バレエ部門
 問：生涯学習推進室☎99・8161

募集

毎日ハウジング 和泉中央住宅展示場



広報いずみ限定プレゼント

7.1土-30日

賞品引換場所：センターハウス
 期間中、ご来場の上アンケートにお答えの方にプレゼントします！

●広報いずみを必ずご持参ください。
 ●ご家族2名以上でのご来場の方限定。 **成城石井アイスコーヒー(1本)**

※賞品はなくなり次第終了。※賞品は予告なく変更する場合があります。※ご友人不可。
 ※期間中、ひと家族様1本限り。※アンケートは20歳未満の方はご遠慮ください。image

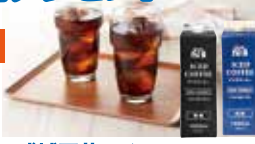

MAINICHI HOUSING 広告

泉北1号線沿いビバモール和泉中央 隣
毎日ハウジング 和泉中央住宅展示場
 TEL.0725-54-0570
 〒594-1161 和泉市唐国町3丁目18-50
 ■開場時間：10:00～18:00
 ■無料駐車場完備
 ■主催：毎日新聞社

■出展住宅メーカー アイ工務店 / アークホーム / AQUA HOME / 一条工務店(2棟) / さくら不動産 / 住友林業 / セキスイハイム / 積水ハウス / 泉州ホーム(建替え中) / ダイワハウス / 東昌建設 / ハナソニックホームズ / ヤマダホームズ

平和映画会「島守の塔」

日時：8月5日（土）午後1時30分～（字幕付）

- 場所：コミュニティセンター
- 定員：300人（先着順）
- 保育：5人<1歳6か月以上就学前、8月2日（水）までに要申込>
- 申込：☎45・3128、☎、④、「平和映画会参加希望」と明記し、必要事項（右ページ上参照）を記入のうえ、7月5日（水）から
- 問：人権・男女参画室 ☎99・8115

泉州観光地域づくりセミナー

泉州地域の魅力再発見

日時：7月31日（月）午後2時～3時30分

- 対象：泉州地域に住んでいる人・事業者、観光に興味のある人
- 場所：アプラたかいし4階会議室（高石市綾園1-9-1）
- 定員：会場とオンライン各50人（申込多数の場合は抽選）
- 申込：大阪泉州観光ガイドホームページ（二次元コード）、7月20日（木）まで
- 問：一般社団法人 KIX 泉州ツーリズムビューロー ☎072・436・3440



ビュースポットおおさかに投稿しよう

市内の景観を美しく眺めることのできる場所（ビュースポット）を募集しています。過去には、「和泉リサイクル環境公園」が選定されました。

投稿方法など詳しくは、府ホームページ（二次元コード）をご覧ください。



- ※府環境課インスタグラムから応募可
- 申込：9月8日（金）まで
- 問：府住宅建築局 ☎06・6210・9718

観光おもてなし処 和泉府中の催し

①はなねこドールワークショップ

開催日：7月29日（土）

■時間：午前10時30分～、午後1時～、午後3時～

■定員：各4人（先着順）

■費用：各2,000円

■主催：ハナネコ



画像はイメージ

②誰でも簡単 初めてのウクレレ or ギター体験

開催日：7月30日（日）

■内容・時間：

○ウクレレ…午前10時30分～、午後2時～、午後3時30分～

○ギター…午後0時30分～

■定員：各6人（先着順）

■費用：各1,500円

■主催：阿部浩ニギター・ウクレレ教室

■申込：いずれも☎、④、Eメール（omotenashi1@satomachi-izumi.com）、必要事項（右ページ上参照）、ふりがな、希望時間、②は楽器貸出しの有無を記入のうえ、7月5日（水）午前10時から

問：観光おもてなし処和泉府中 ☎40・5552

池上曾根弥生学習館の催し

①トートバックをパステルで染めて叩き染めをしよう

日時：7月16日（日）午後1時30分～

■定員：20人（先着順）

■費用：500円

②粘土で土面をつくろう

開催日：7月30日（日）

■時間：午前10時～、午後1時30分～

■定員：各10人（先着順）

■費用：各500円

③金属を溶かして銅鐸をつくろう

日時：8月6日（日）午後1時30分～

■定員：10人（先着順）

■費用：1,500円

④ガラス玉講座

開催日：8月6日（日）

■時間：午前10時～、午後1時～

■定員：各4人（先着順）

■費用：50gまで500円、50g超は10gごとに50円追加

■申込：いずれも☎、①は7月5日（水）、②は7月16日（日）、③は7月23日（日）、④は7月30日（日）午前10時から

問：池上曾根弥生学習館

☎20・1841

☎20・1841

☎20・1841

☎20・1841

☎20・1841

アイ・あいロビーの催し

①盆踊り教室

日時：7月15日（土）午後1時30分～3時30分

■定員：20人（先着順）

②夏休み親子ふれあい 日帰りキャンプ

日時：8月19日（土）午前10時～午後3時

■対象：小学生以下とその保護者（兄弟姉妹で参加可）

■行き先：青少年の家

■内容：自然観察、水遊び、工作など

■費用：1人300円（3歳以下は無料）

■定員：20組（先着順）

③普通救命講習（AED含む）

消防長の受講修了証を交付します。

開催日：毎月第1日曜日

■時間：午後1時～4時

■定員：10人（先着順）

④おしゃべりカフェ

日時：7月12日（水）午後6時30分～8時30分

■申込：①～③は☎、①は7月6日（木）、②は7月10日（月）から、③は随時、④は申込不要。当日、直接会場へ

問：アイ・あいロビー ☎57・0294

☎57・0294

☎57・0294

☎57・0294

☎57・0294

☎57・0294

☎57・0294

青少年センターの催し

ふれあいサタデー

開催日：7月15日（土）

■対象：市内在住または在学の小・中学生

■時間・内容：

①午前9時30分～正午…チャーハンとから揚げ作り

②午後1時～3時…プラ板キーホルダー作り

■定員：各24人（先着順）

■費用：①300円、②100円

■申込：㊧、㊨、7月8日（土）午前9時から

楽しく学ぼう

はじめての英会話教室

開催日：7月29日（土）、8月5日（土）

■対象：市内在住または在学の小学1～3年生で全日参加できる人

■時間：午前9時30分～正午

■定員：12人（先着順）

■申込：㊧、㊨、7月5日（水）午前9時から

どろんこ子ども会

夏休み期間中に、遊びを中心とした子どもの居場所を提供しています。

期間：7月21日（金）～8月24日（木）

※土・日曜日、祝日、お盆は除く

■対象：幸・池上・信太・鶴山台北・鶴山台南・伯太・黒鳥小学校区に住んでいる児童

■時間：午前8時45分～午後7時

■定員：120人（先着順、費用あり）

■申込：㊨、申請書（市ホームページからダウンロード）に記入のうえ、7月6日（木）・7日（金）の午前10時～午後8時にどろんこ子ども会（青少年センター内）

※定員に満たない場合は随時、電話受け付け

問：青少年センター ☎ 43・3745

ぶらんこひろば

ふれあい遊びや手遊びを一緒に楽しみましょう。オンラインで行います。

日時：8月1日（火）午後2時30分～3時

■対象：市内在住の子育て世帯

■定員：7組（先着順）

■申込：申込フォーム（二次元コード）、7月21日（金）午後1時から



問：子育て支援センターぶらんこ

☎ 45・7010

学親学習講座

■日時・内容：

①7月30日（日）午前10時～11時30分…ミニシアターとつくろう、やってみよう

②8月20日（日）午後2時～3時30分…夏の工作「ら・ら・ら・メリーゴーランド」

■対象：①小学3年生以下と保護者、②園児（年中）～小学校低学年と保護者（パパ大歓迎）

■場所：コミュニティセンター

■定員：①15組、②8組（先着順）

■費用：②のみ1作品につき100円

■申込：㊧、7月5日（水）から

問：生涯学習推進室 ☎ 99・8161

コミュニティセンターの催し

ベビーヨガ教室

開催日：①7月26日（水）、②8月9日（水）

■対象：生後2か月～1歳6か月の赤ちゃんと母親

■時間：午前9時15分～10時15分

■定員：各18組（先着順）

■費用：各組500円

学骨盤調整ヨガ® 教室

開催日：③7月26日（水）、④8月9日（水）

■対象：女性



■時間：午前10時30分～11時45分

■定員：各16人（先着順）

■費用：各1,000円

㊭はじめてのいけばな体験教室

日時：8月27日（日）午前10時～正午

■対象：小学4年生以上

■定員：40人（先着順）

■費用：1,400円

■申込：㊧、㊨、①③は7月12日（水）、②④は7月26日（水）、⑤は7月9日（日）から

問：コミュニティセンター

☎ 43・0532

南部リージョンセンターの催し

手芸部「苦難さる 九匹のさるぼぼづくり」

開催日：8月4日（金）・18日（金）

■時間：午後1時30分～3時30分

■定員：15人（先着順）

■費用：3,000円（2回分）

■申込：㊧、㊨、7月6日（木）午前10時から

午後のミニコンサート

バリトンとピアノで楽しむ歌の世界

日時：7月16日（日）

午後2時～



■定員：200人（先着順、未就学児の入場不可）

■費用：500円

■出演：市音楽家連盟「音の和」

※チケット販売中（電話または直接）

問：南部リージョンセンター

☎ 92・3800



学 離乳食講習会

栄養士の講話です。会場参加とオンラインでの受講があります。

日時：8月3日（木）午後2時～3時20分

■対象：令和5年2・3月生まれの乳児の保護者

■場所：保健福祉センター

■定員（会場のみ）：20人（先着順）

■申込：会場参加は㊟、オンラインは市ホームページ、7月10日（月）から
問：保健福祉センター ☎ 57・6620

生涯学習サポート館の催し

①トレーニング講習会

日時：7月16日（日）午前9時30分～11時30分

■定員：15人（先着順）

②子ども夏休み企画

(1) はにわ作り、(2) UFOを作ろう

開催日：(1) 7月23日（日）・(2) 30日（日）

■時間：午前10時～正午

■定員：(1) 20人、(2) 15人（先着順）

■費用：(1) 1,200円、(2) 1,700円

学 ③音楽で健康教室

日時：毎月第1・3月曜日の午後1時～2時15分

■定員：20人（先着順）

■費用：3,120円（3か月分）

■申込：いずれも㊟、㊦、①②は7月5日（水）から、③は随時

問：生涯学習サポート館

☎ 55・2115



図書館だより



<http://www.library.izumi.osaka.jp/>

各催しで申込記載のないものは申込不要です。当日、直接会場へお越しください。

おはなし会向け 遊べる絵本を展示

期間：7月5日（水）～26日（水）

■場所：にじのとしょかん

問：にじのとしょかん

夏休み工作教室

■日時・内容：

①7月23日（日）午後2時～3時…「お菓子の空き箱と風船で作る空気砲」

②7月29日（土）午後1時30分～3時30分…「コインが消える？不思議なオリジナル貯金箱」

③7月30日（日）午前10時～正午、午後2時～4時…「パックンちよきんばこ」

■対象：①③小学生、②小学生以上（①低学年・②1・2年生は保護者同伴）

■場所：①北部リージョンセンター集会所1、② TRC 和泉図書館集会所1・2、③ TRC 南部リージョンセンター図書室

■定員：① 10人、② 15人、③各8人（先着順）

■申込：いずれも㊟、㊦、①は7月8日（土）午前9時30分、②は7月8日（土）午前9時、③は7月22日（土）午前10時から各図書館（室）

問：各図書館（室）

夏休み科学実験教室

■日時・内容：

①7月30日（日）午後2時～3時30分…「燃料電池で発電してみよう」

②8月6日（日）午後1時30分～3時30分…「液体窒素でバナナを極低温にするとどうなる？」

③8月12日（土）午後1時45分～2時45分、午後3時15分～4時15分…「煮干しの解剖でわかる生命のしくみ」

■対象：①小学4～6年生、②小学生、③小学生以上（①4年生・②1・2年生・③は保護者同伴）

■場所：①北部リージョンセンター集会所3、② TRC 和泉図書館集会所1・2、③和泉シティプラザ地下1階多目的室

■定員：①②各20人、③各15組（先着順）

■申込：いずれも㊟、㊦、①は7月18日（火）午前9時30分、②は7月15日（土）午前9時、③は7月24日（月）午前9時30分から各図書館（室）

問：各図書館（室）

点字で名刺作りにチャレンジ

開催日：7月26日（水）

■時間：午前10時～正午、午後1時～3時

■場所：TRC 和泉図書館集会所1

問：TRC 和泉図書館

箕面公園昆虫館館長にきく

「昆虫図鑑ができるまで」

日時：8月5日（土）午後1時30分～

3時30分

■場所：ゆう・ゆうプラザ1階大会議室

■定員：100人（先着順、小学生は保護者同伴）

■申込：㊦ 47・1040、㊟、㊦、図書館ホームページ、7月11日（火）午前10時から

問：にじのとしょかん

科学の不思議体験、 パタパタこもり工作

日時：8月20日（日）午後1時30分～3時30分

■対象：5歳～小学3年生（保護者同伴）

■場所：ゆう・ゆうプラザ3階会議室

■定員：25人（先着順）

■申込：㊟、㊦、7月11日（火）午前10時から

問：にじのとしょかん



7月の各図書館イベント

和…TRC 和泉図書館、シ…TRC シティプラザ図書館、に…にじのとしょかん、南…TRC 南部リージョンセンター図書室、北…TRC 北部リージョンセンター図書室

日にち	場所	行事
1日（土）	和	こどもまつり
1日（土）	シ	おりがみ教室
1日（土）	北	おはなし会
6日（木）	和	すくすくタイム
6日（木）	に	えほんのひ
8日（土）	和	おりがみ教室
8日（土）	和	おうたのひ
8日（土）	南	おはなし会
9日（日）	北	POPすく〜る
13日（木）	シ	すくすくタイム
15日（土）	シ	おはなし会
16日（日）	南	おやまのがっこう
20日（木）	和	すくすくタイム
21日（金）	に	えほんのひ
22日（土）	和	こども工作教室
22日（土）	シ	こどもまつり
27日（木）	シ	すくすくタイム
27日（木）	北	すくすくタイム
28日（金）	和	大人の読書会
8月3日（木）	に	えほんのひ
5日（土）	シ	おりがみ教室
5日（土）	北	おはなし会

問：TRC 和泉図書館 ☎ 44・3071（火曜日休館）
TRC シティプラザ図書館 ☎ 57・6670（金曜日休館）
にじのとしょかん ☎ 47・1040（月曜日・第4金曜日休館）
TRC 南部リージョンセンター図書室 ☎ 92・3811（月曜日・月曜日
が祝日の場合は翌平日・第1金曜日休館）
TRC 北部リージョンセンター図書室 ☎ 90・7512（金曜日休館）

北部リージョンセンターの 催し

①手づくりパン教室

日時：7月16日（日）午後1時～4時

■対象：小学4年生以上

■定員：16人（先着順）

■費用：1人1,500円、親子2,000円

②夏休み特別講座

盲導犬について学ぼう

日時：7月29日（土）午後1時～2時

30分

■定員：20人（先着順、小学生以下は保護者同伴）

③親子で学ぼう

安心安全スマートフォン講座

日時：7月31日（月）午後1時～2時

30分

■対象：小学生と保護者

■定員：10組（先着順）

④サマーショー

松竹芸能の芸人によるサイエンスショー、謎解きイベントを行います。

日時：8月6日（日）午後1時～2時

30分

■定員：70人（先着順、小学生以下は保護者同伴）

■費用：大人1,500円、中学生800円、小学生500円

■申込：①④は📍、②③は📞、📍、7月5日（水）午前9時から

問：北部リージョンセンター

☎90・7500

言語聴覚士による子どものことばについての相談

幼児期から学童期の
子どものことばや



きこえの発達につ

いての相談を言語聴覚士が行います。

■開催日・場所：○8月7日（月）…和泉シティプラザ2階チャイルドルーム

○8月29日（火）…総合福祉会館

■対象：市内在住の2歳～小学6年生とその保護者

■時間：午前10時30分～、午後1時～、午後2時30分～（1組1時間、

訓練なし）

■定員：各日3組（先着順）

■申込：📞、7月6日（木）午前9時から
問：第2ふたば幼児教室

☎57・6650

いずまるあかちゃんくらぶ すぷーんの会

■開催日・場所：○8月10日（木）…保健福祉センター

○8月17日（木）…保健センター

■対象・時間：①7か月～1歳未満の乳児とその保護者…午後1時15分～2時15分

②7か月未満の乳児とその保護者…午後3時～4時

■定員：各回15組（先着順）

■内容：栄養士による相談、ミニ講話、情報交換、計測など

■申込：📞、7月18日（火）から各実施場所

問：保健センター☎47・1551、
保健福祉センター☎57・6620

彩生館の催し

8月の教室生

手作り段ボール迷路

日時：8月2日（水）午後1時30分～3時30分

■対象：小学生以上（中学生以下は1人につき保護者同伴1人）

■定員：10人（先着順）

■費用：250円

牛乳パックでびっくり箱

日時：8月3日（木）午前10時30分～午後0時30分

■定員：10人（先着順、中学生以下は1人につき保護者同伴1人）

■費用：250円

📍ガラス工芸教室

開催日：8月5日（土）・19日（土）

■対象：中学生以上

■時間：午前9時15分～正午

■定員：各10人（先着順）

■費用：各300円

牛乳パックでカライドサイクル

日時：8月11日（金・祝）午後1時30分～3時30分

■定員：10人（先着順、中学生以下は1人につき保護者同伴1人）

■費用：250円

📍草木染教室（一閑張り）

日時：8月16日（水）午前10時30分～午後3時30分

■定員：10人（先着順）

■費用：400円

📍布ぞうり教室

日時：8月24日（木）午前10時30分～午後0時30分

■定員：10人（先着順）

■費用：250円

📍木工工作教室

日時：8月26日（土）午前10時～正午

■対象：小学5年生以上（小学生は

保護者同伴）

■定員：10人（先着順）

■費用：300円

■申込：いずれも📞、📍、7月5日（水）午前10時から

リサイクル品抽選販売

展示期間：○7月6日（木）～9日（日）
○7月20日（木）～23（日）

※最終日は午前中のみ

■抽選時間：展示期間の最終日の午後1時

フリーマーケット開催

日時：7月16日（日）午前9時～正午

■場所：彩生館（館内、屋外）

おもちゃの病院

日時：7月23日（日）午前10時～正午

問：彩生館☎55・5060

（月曜日休館、祝日の場合は翌日）

ゆう・ゆうプラザの催し

学①ガラス細工講座

開催日:7月15日(土)・26日(水)、
8月2日(水)・8日(火)

■時間:午後1時30分~4時30分

■行き先:ガラス棒工場(徒歩で移動、
約1.5km)

■定員:各5人(先着順)

■費用:各1,500円

②信太山盆踊り撮影会

日時:8月14日(月)午後6時30
分~

※会場まで徒歩で移動(約1km)

■定員:10人(先着順)

③信太山盆踊り講座

見学や撮影もできます。

日時:7月15日(土)午後7時~9時

■定員:80人(先着順)

④原爆展 模擬原爆、広島、長崎

期間:7月20日(木)~8月15日(火)

■申込:①②は㊦、7月6日(木)から、

③④は申込不要。当日、直接会場へ

問:ゆう・ゆうプラザ ☎ 44・0030

学いずみふれあい農の里の 催し

夏野菜を使った金山寺味噌作り

日時:7月8日(土)午前10時30
分~

■定員:10組(先着順)

■費用:1,900円(約700g持ち帰り)

蕎麦打ち体験

日時:7月9日(日)

午後1時~

■定員:4組(先着順)

■費用:2,500円

①とうもろこし収穫

②ブルーベリー狩り体験(食べ 放題)

開催日:7月15日~8月中旬の土・
日曜日・祝日

※いずれも収穫物がなくなり次第終了

■時間:①午前10時~、午後1時~、

②午前10時~午後2時

■定員:①各10組、②20組(先着順)



■費用:①250円/本、②中学生以上
1,500円、小学生・65歳以上
1,000円、3歳以上700円(持ち帰
り分300円/100g)

そうめん流し体験

開催日:7月15日~8月20日の土・
日曜日、祝日

■時間:午前10時~午後2時(1時
間制)

■定員:各5組(先着順)

■費用:中学生以上1,100円、小学
生900円、3歳以上700円

■申込:いずれも㊦、7月5日(水)
から

問:いずみふれあい農の里

☎ 92・3310

(月曜日休館、祝日の場合は翌日)

北部総合福祉会館の催し

学①折り紙講座

風にゆれる「折り紙のつるし飾り」

日時:8月18日(金)午前10時~
正午

■対象:市内在住の60歳以上(受
講日現在)

■定員:20人(申込多数の場合は抽
選)

■費用:200円

②交通安全講座

自転車乗車時のヘル

メット着用の大切さ、

走行時のルールの再認識や高齢者の
事故防止について学びます。

日時:8月24日(木)午後1時30
分~3時

■対象:市内在住の60歳以上(受
講日現在)

■定員:30人(先着順)

③あいサポーター研修

日常生活のなかで、障がいのある人
が困っているときなどに、ちょっとし
た手助けをする「あいサポート運動」、
障がいについての理解を深める研修
です。

日時:8月29日(火)午後1時30
分~3時



■対象:市内在住の人

■定員:15人(先着順)

■申込:①は㊦、㊧(返信用はがき
持参)、必要事項(右ページ上参照)
を記入のうえ、7月20日(木)まで
<必着>に、〒594-0005、幸二丁目
5-16、北部総合福祉会館、②③は㊦、
㊧、7月5日(水)から

※①は連名の申込不可

問:北部総合福祉会館 ☎ 45・5781

市民活動推進支援の催し

昆虫・植物の標本作成講習会

日時:7月23日(日)午前10時~
午後3時

■対象:小学生以上

■場所:松尾寺公園(午前)、いずみ
の国の自然館(午後)

■定員:20人(申込多数の場合は抽選)

■費用:500円(駐車料金別途)

■申込:Eメール(izuminokuni@
shizenkan-club.net)、必要事項(右
ページ上参照)を記入のうえ、7月5日
(水)~19日(水)に、いずみの国
の自然館クラブ

■主催:いずみの国の自然館クラブ

おとつな

「音とアートでつながろう」

歌・リズム、身体を使った音楽交流、
絵手紙、音絵、楽器作り等が体験で
きます。

日時:8月6日(日)午後1時30分~
4時

■場所:和泉シティプラザ3階レセプ
ションホール

※申込は不要。当日、直接会場へ

■主催:特定非営利活動法人音楽サ
ポートネット音結

問:広報・協働推進室 ☎ 99・8103

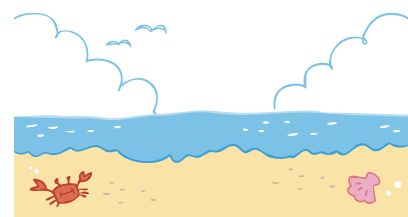

申込方法の表示：①FAX、②電話、③往復はがき、④はがき、⑤市ホームページの各課問い合わせフォーム、⑥直接
 申込時の記載必要事項：住所、氏名、年齢、電話番号、イベント名等（電話・直接を除く）
 タイトルの前に🎓がついている講座等は、生涯学習サポート講座の対象です

▶▶▶ 募 集

**🎓障がい者のための
教養講座**

フラワーアレンジメント
 日時：8月10日（木）午後2時～3時30分
 ■対象：市内在住の18歳以上で、身体障がい者手帳を持っており、付き添いなしで通える人または介助の人が一緒に来られる人
 ■場所：和泉シティプラザ4階リハビリ室
 ■定員：10人程度（先着順）
 ■費用：500円
 ■申込：📞、随時
 問：保健福祉センター ☎ 57・6620

🎓和太鼓体験教室

日時：8月31日（木）
 午後6時30分～8時
 ■対象：5歳（年長）以上
 ■場所：和泉シティプラザ弥生の風ホール
 ■定員：30人（先着順）
 ■費用：500円
 ■申込：📞、7月5日（水）から
 問：生涯学習推進室 ☎ 44・8687



🎓高齢者の健康づくり

おためし いきいきいずみ体操
 「いきいきいずみ体操」を体験して、介護予防に必要な知識や方法を身につけましょう。
 日時：7月27日（木）午前9時30分～11時30分
 ■対象：市内在住の65歳以上
 ■場所：和泉シティプラザ4階リハビリ室
 ■定員：15人（先着順）
 ■申込：📞、7月5日（水）から
 問：高齢介護室 ☎ 99・8132



こころのリフレッシュ相談会

様々なこころの悩みは、一人で抱え込まずにご相談ください。本人、家族などからの相談に臨床心理士が応じます（秘密厳守）。
 日時：7月31日（月）午後1時～4時（1人1時間）
 ■対象：市内在住の人
 ■場所：保健センター
 ■定員：3人（先着順）
 ■申込：📞、7月5日（水）から
 問：保健センター ☎ 47・1551

**認知症カフェ
「ふらっとカフェ」**

認知症の人と家族、医療や介護の専門職、地域の人など、誰もが気軽に参加できる「集いの場」です。
 日時：7月26日（水）午後2時30分～3時30分
 ■対象：認知症の人と家族、地域住民、医療介護専門職
 ■場所：コミュニティセンター
 ■定員：30人（先着順）
 ■申込：📞、7月6日（木）から
 問：高齢介護室 ☎ 99・8132

🎓認知機能向上クラス

認知症予防のための運動や脳トレなどを行います。認知機能チェックもあります。
 開催日：8月7日・21日・28日、9月4日のいずれも月曜日
 ■対象：市内在住の65歳以上で、全日参加できる人
 ■時間：午前9時30分～11時30分
 ■場所：北部総合福祉会館
 ■定員：20人（先着順）
 ■申込：📞、7月5日（水）から
 問：高齢介護室 ☎ 99・8132

医師によるもの忘れ相談会

日時：7月20日（木）午後2時～
 ■対象：認知症かどうか心配な人、認知症が疑われる人の家族
 ■場所：いずみ池上の里（池上町）
 ■定員：3人程度（先着順）
 ■申込：📞、7月5日（水）から
 問：高齢介護室 ☎ 99・8132

モアいずみの催し

**🎓①働く女性のセルフケア講座
ココロとカラダが楽になる健康習慣**
 日時：7月17日（月・祝）午前10時～正午
 ■対象：女性
 ■定員：20人（申込多数の場合は抽選）

**🎓②アウトドア初心者のための
モアいずみ流自然の楽しみ方**
 日時：7月20日（木）午前10時～11時45分
 ■対象：テーマに関心のある人
 ■定員：30人（先着順）

**③親子で手作りおもちゃ
牛乳パックパズルを作ろう**
 開催日：7月29日（土）

■対象：4歳以上とその保護者
 ■時間：午前10時～11時30分、午後1時30分～3時
 ■定員：各8組（先着順）
 ■費用：1個200円
 ■保育：1歳6か月以上、就学前までの子ども。①は7月9日（日）、②は7月17日（月・祝）、③は7月26日（水）までに要申込
 ■申込：いずれも📞57・6643、📞、📞、必要事項（右ページ上参照）を記入のうえ、①は7月9日（日）まで、②は7月5日（水）から、③は7月6日（木）から

※②のみ申込フォーム（二次元コード）からも申込可
 問：モアいずみ
 ☎ 57・6640



募 集

▶▶▶ お知らせ

国民健康保険加入の 皆さんへ

高齢受給者証の更新

高齢受給者証の有効期限は7月31日(月)までです。70歳から74歳までの人には、7月下旬に新しい高齢受給者証を送付します(橙色の封筒)。

限度額適用・標準負担額減額認定証の更新は8月末までに

限度額適用・標準負担額減額認定証の有効期限は7月31日(月)です。引き続き、8月1日(火)からも限度額適用・標準負担額減額認定証が必要な場合は、7月3日(月)から8月31日(木)までに申請してください。

限度額適用・標準負担額減額認定証を窓口で提示すれば、医療費(入院・外来)の負担を軽減することができます。

■申請に必要なもの:申請者の本人確認ができるもの

■申請場所:保険年金室、和泉シティプラザ出張所(郵送による申請を希望する人はお問い合わせください)

※令和5年度住民税非課税世帯の人は、医療機関に限度額適用・標準負担額減額認定証を提示すれば入院時の食事代の自己負担額が一食あたり210円になります。ただし、食事代の支払い前に提示しなければ適用されませんので、ご注意ください

問:保険年金室 ☎ 99・8128

国民年金保険料の 納付・免除申請

国民年金保険料は、納付書以外に口座振替やクレジットカードで納めることができます(堺西年金事務所への申込が必要)。また、納付が困難な場合は、申請して承認されると保険料の全額または一部が免除されます。

免除申請は、申請月の2年1か月前の月分まで、さかのぼって申請することができます(保険料が納付済の月を除く)。7月分から令和6年6月分までの免除申請は7月から受付します。

■申請に必要なもの:マイナンバーまたは基礎年金番号がわかるもの、失業した人は雇用保険被保険者離職票など

※マイナンバーカードがある人は、マイナポータルの利用者登録をすると、免除申請の電子申請が可能です

■申請場所:保険年金室、和泉シティプラザ出張所、堺西年金事務所

※郵送でも可(〒594-8501、和泉市役所保険年金室)

問:保険年金室 ☎ 99・8130



アスマイルで健活 特定健診 を受診し景品をもらおう

40歳以上で国民健康保険に 加入している皆さんへ

府が提供する「おおさか健活マイレージ アスマイル」は18歳以上の府民であれば誰でも使える無料のスマートフォンアプリです。

朝食をとる、歩く、歯を磨く、健(検)診を受けるなど、毎日の健康活動を記録することでポイントを貯めて、貯めたポイントに応じて抽選に参加できます。当選すると、電子マネーやコーヒー、スムージーなどの景品がもらえます。

市では、7月1日(土)から40歳以上の国民健康保険被保険者で、特定健診を受診した人に、電子マネーに交換できる国保ポイントを付与します(初回3,000国保ポイント、2年目以降1,000国保ポイントに、市から2,000ポイント上乗せ)。

また、一定の歩数に対して、ウォーキングポイントを付与します。(500ポイントごとに500円相当の電子マネーに交換)。

この機会に、アスマイルに登録しませんか。アプリのダウンロードは二次元コードから。内容など詳しくは、市ホームページをご覧ください。



問:保険年金室 ☎ 99・8169

後期高齢者医療保険加入の 皆さんへ

被保険者証の更新

新しい被保険者証(橙色)を7月下旬までに送付します。有効期限は令和6年7月31日(水)です。新しい被保険者証は手元に届いたときから使用できます。

限度額適用認定証、

限度額適用・標準負担額減額認定証の更新

「限度額適用認定証」、「限度額適用・標準負担額減額認定証」

を医療機関等の窓口で提示すれば、医療費(入院・外来)の負担を軽減することができます。現在発行している認定証の有効期限は7月31日(月)までです。現在、認定証を持っている人で8月1日(火)からも引き続き該当する人には、新しい認定証を7月下旬に送付します。

住民税非課税世帯の人は、入院時食事代の支払い前に認定証を提示すれば食事代の自己負担額が軽減されます。

問:保険年金室 ☎ 99・8127

特別障がい者手当、 障がい児福祉手当

特別障がい者手当（20歳以上）

■支給額：月額 27,980 円

※前年の所得が一定金額以上あるとき、障がい者支援施設等に入所している人や病院等に3か月を超えて入院している人は支給不可

障がい児福祉手当（20歳未満）

■支給額：月額 15,220 円

※前年の所得が一定金額以上あるとき、障がい児入所施設等に入所している人、障がいを支給事由とする年金給付を受けている人は支給不可

現況届は 8 月 21 日までに提出を特別障がい者手当・障がい児福祉手当、経過的福祉手当を支給されている人は、障がい福祉課から送付する現況届を8月21日（月）までに提出してください。届出がない場合、支給が一時停止となります。

問：障がい福祉課 ☎ 99・8133、
FAX44・0111

特定小型原動機付自転車の ナンバープレートの交付

7月1日以降、一定の基準に該当する電動キックボード等は、原動機付自転車の一類型である「特定小型原動機付自転車」に分類され、新たなナンバープレートの交付が始まります。

原動機付自転車のうち、電動機の定格出力が0.6kW以下であって長さ1.9m、幅0.6m以下かつ最高速度20km/h以下のものを特定小型原動機付自転車とし、それ以外の原動機付自転車を一般原動機付自転車と定義されます。

詳しくは、税務室までお問い合わせください。

問：税務室 ☎ 99・8108

納税コーナー

7月は固定資産税 第2期分の納付月

7月は固定資産税第2期分の納付月です。納期限は7月31日（月）です。口座振替をしている人は、7月31日（月）が振替日ですので、預貯金残高の確認をお願いします。

なお、スマートフォン等によるアプリ決済やクレジットカードでの納付ができません。

問：税務室 ☎ 99・8109

海外に転出する人は 納税管理人設定の届出を

海外に転出し、書類の受取や納税ができない人は、納税管理人の設定申告書を提出してください。

納税管理人を設定することで、転出する人の代わりに書類の受取、納税などを行うことができます。

海外から帰国し、設定した納税管理人が不要になった場合は、届出が必要となりますので、連絡してください。

問：税務室 ☎ 99・8107

空き地を適正管理し 良好な環境を

空き地は土地の所有者または管理者が責任を持って管理してください。

空地の管理を怠ると、雑草が生い茂り、害虫が発生するほか、花粉によるアレルギーの恐れや、不法投棄を誘発する原因ともなり、近隣住民に迷惑を掛けることとなります。

良好な生活環境を保持するため、空き地の年2回以上の草刈り等、適正管理をお願いします。

問：環境保全課 ☎ 99・8121

（仮称）槇尾学園 学校説明会

令和7年度開校予定の（仮称）槇尾学園について、学園概要や児童生徒募集に関する説明会を行います。

日時：7月30日（日）午前10時～11時30分

■対象：令和7年度に小学1年生～中学3年生になる児童生徒、その保護者

■場所：槇尾中学校

■申込：☎、申込フォーム（二次元コード）、7月5日（水）から



問：学校教育室 ☎ 99・8159

地区計画変更に関する 説明会

和泉コスモポリス地区地区計画の変更案について説明会を行います。

日時：7月25日（火）午後7時～

■場所：和泉シティプラザ地下1階多目的室

■定員：100人（先着順）

※申込は不要。当日、開始15分前から受け付け

問：都市政策室 ☎ 99・8140

マイナンバーカードの受取

■対象：交付通知書（はがき）が届いている申請済みの市民

■必要書類：交付通知書の裏面に記載 ※本人の来庁が必要

■休日窓口開設日：

○7月8日（土）午前9時～正午

○7月23日（日）午前9時～正午

■時間外窓口開設日：火・木曜日（祝日を除く）の午後7時まで

問：市民室 ☎ 99・8117



▶▶▶ お知らせ

市長の資産等を公開

「和泉市長の政治倫理に関する条例」に基づき、市長の資産に関する次の報告書を総務管財室で閲覧することができます。

■閲覧開始日：7月3日（月）～

■閲覧場所：総務管財室

■閲覧できる報告書：資産等補充報告書、所得等報告書、関連会社等報告書

問：総務管財室 ☎ 99・8105

Net119

緊急通報システムの登録

Net119 緊急通報システムとは、スマートフォンなどからインターネットを利用して119番通報ができ、聴覚・言語機能障がいなどにより、音声での会話が困難な人が音声によらない通報をすることができるシステムです。システムを利用するには登録が必要です。

■対象：市内在住または在勤（学）で、聴覚・言語機能に障がいがあるなど、音声による119番通報が困難な人

■時間：平日午前10時～午後4時

■場所：消防本部

■申込：☎ 45・5157、Eメール（sho-net119@city.osaka-izumi.lg.jp）、必要事項（右ページ上参照）、

FAX番号またはEメール、手話通話者の要否、登録希望日（第1・2・3希望）を記入のうえ、随時

問：消防本部警備課 ☎ 41・6449

宝くじは府内で 購入しましょう

当選金は1等・
前後賞合わせて7億円

サマージャンボ宝くじの収益金は、市町村の明るく住みよいまちづくりに使われます。



宝くじは府内で購入しましょう。

発売期間：7月4日（火）～8月4日（金）

■抽せん日：8月18日（金）

問：公益財団法人大阪府市町村振興協会 ☎ 06・6941・7441

善意をありがとう

5月の社会福祉協議会に寄せられた善意は次のとおりです（敬称略）。

株式会社アミパラ光明池店 20万円、匿名16,383円、匿名1万円、匿名3人各3千円、大阪信用金庫信太支店 食品・物品、匿名食品・物品

問：社会福祉協議会 ☎ 43・7513

第2次自殺対策計画策定のための市民アンケート

第2次自殺対策計画の策定にあたり、市民の自殺対策に関する意識などを把握するためのアンケート調査を行います。

調査は、無作為に抽出した市民3,500人を対象にアンケート用紙を7月上旬に送付します。回答は無記名式です。

問：保健センター ☎ 47・1551

献血（400ml）に ご協力ください



日時：8月4日（金）午前10時～午後4時30分

■場所：JR 阪和線和泉府中駅前

問：福祉総務課 ☎ 99・8126

蜂の巣駆除費に補助金・ 防護服の貸出

駆除費に補助金

■対象：

①高齢者（65歳以上）のみの世帯

②身体障がい者手帳一級・二級（呼吸器以外の内臓障がいのみを有する場合を除く）を所持する人、精神障がい者保健福祉手帳1級を所持する人、要介護認定3・4・5の認定を受けた人のうち施設入所していない人、療育手帳Aを所持する人のみの世帯

③ ①②の要件を満たす人のみで構成される世帯

※事前申請が必要。補助額、申請方法などは、お問い合わせください

防護服の貸出

市では、市内に作られた蜂の巣を駆除する場合、防護服と駆除用のスプレーを無料で貸出しています。なお、防護服の数に限りがありますので、事前にお問い合わせください。

■貸出場所：生活環境課、アグリセンター（下宮町74-2、☎ 92・0288）

■申込：☎、随時、各貸出場所

問：生活環境課 ☎ 99・8122



申込方法の表示：①FAX、②電話、③往復はがき、④はがき、⑤市ホームページの各課問い合わせフォーム、⑥直接
 申込時の記載必要事項：住所、氏名、年齢、電話番号、イベント名等（電話・直接を除く）
 タイトルの前に📍がついている講座等は、生涯学習サポート講座の対象です

▶▶▶ お知らせ

和泉市広報番組
「いづラニ」



©YOSHIMOTO KOGYO CO.,LTD.

和泉市広報番組「いづラニ」は、お笑い芸人のラニーノーズが笑いと音楽を交え和泉市の魅力や情報を発信する、新スタイルの広報番組です。「いづラニ」は J:COM チャンネル(11CH)、和泉市公式チャンネルの YouTube (二次元コード) で配信しています。



問：広報・協働推進室 ☎ 99・8101

保健所だより

○肝炎ウイルス検査<府ホームページ(二次元コード)>



○HIV・クラミジア・梅毒検査と相談(第2・4水曜日の午前9時30分～11時)

○骨髄バンクドナー登録申込み窓口<電話・和泉保健所ホームページ(二次元コード)>



○こころの健康相談(電話予約制)

寄生虫アニサキスによる
食中毒に注意

アニサキスは、サバ、サンマ、イカ、カツオなどに付く寄生虫で、半透明で白色、2～3cmの糸状です。食後数時間で腹部に激痛が起こります。酢締め、塩漬け、しょうゆやワサビでこの寄生虫は死にません。有効な予防方法は、新鮮なうちに内臓を除去、寄生虫がないか目視確認、加熱(70℃以上なら瞬時、60℃なら1分)、冷凍(マイナス20℃で24時間以上)です。

問：和泉保健所 ☎ 41・1342

ふるさと納税返礼品の
事業者になりませんか

市では、ふるさと納税の返礼品を扱う事業者を募集しています(登録無料)。登録・掲載するにあたり、必要な費用は一切ありません。

パソコンとインターネット環境があれば大丈夫。わかりやすいシステムで、難しい作業もありません。

配送情報がメールで届き、専用のシステムを確認して配送するだけです。ふるさと納税ポータルサイトに掲載することで全国にあなたのお店の商品を知ってもらえます。

ふるさと納税以外でのリピーターにも繋がります。

商品の販売ができる媒体を一つ増やすという感覚で始めてみませんか。

問：広報・協働推進室 ☎ 99・8101

7月は社会を明るくする
運動月間

犯罪や非行をした人たちの更生について理解を深め、それぞれの立場で力を合わせ、犯罪や非行のない安全で安心な地域社会を築いていきましょう。

市では、小・中学生作文コンテストや標語パネル・掲示板による啓発活動、地域に向けて出前講座を行います。

■主催：和泉市社会を明るくする運動推進委員会

問：更生保護サポートセンター ☎ 44・1555

8月1日は人権デー&
男女共同参画デー

基本的人権を守りながら、すべての人びとがお互いを尊重しあい、男女がともにいきいきと暮らすことのできる社会をめざしましょう。

問：人権・男女参画室 ☎ 99・8115

「広報いづみ」に
広告を掲載しませんか

市の広報紙に掲載することで企業のイメージアップやPRに利用できます。

■費用：

① 84,000 円 (180mm×50mm)

② 42,000 円 (90mm×50mm)

詳しくは、市ホームページをご覧ください。また、市ホームページバナー掲載(1か月10,000円)もしています。

問：広報・協働推進室 ☎ 99・8101

心の輪を広げる体験作文・
障がい者週間のポスター

障がいのある人となない人との心のふれあいの体験を綴った作文や、障がい者への理解を促進するポスターを募集しています。入賞者には、知事からの賞状等を贈呈します。

■作文：400字詰め原稿用紙(縦書き)で、小・中学生は2～4枚、高校生一般は4～6枚

※点字や電子メールで申込可

■ポスター(小・中学生のみ)：B3画用紙または四つ切りサイズ画用紙(縦長のみ)

※詳しくは、府ホームページをご覧ください

■申込：④、郵送、7月3日(月)から9月4日(月)まで<必着>に、〒540-8570、大阪市中央区大手前2丁目、府福祉部障がい福祉室障がい福祉企画課企画調整グループ

問：障がい福祉課 ☎ 99・8133

犯罪警告板		
	令和5年 4月末	令和4年 4月末
住宅の泥棒被害	7	5
自動車の盗難被害	5	6
車上ねらい	18	19
部品ねらい	30	11

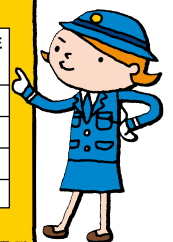

お知らせ

ホットいずみ

このコーナーでは、市内在住で活躍された人や様々な活動などを紹介します。

※出場当時の学年で記載しています



全国私立高等学校女子ソフトボール選抜大会 に出場

3月25日～29日に行われた第68回全国私立高等学校女子ソフトボール選抜大会に、(写真左から)藤原詩月さん(阪本、香ヶ丘リベルテ高2年)、岡島さくらさん(和気、香ヶ丘リベルテ高2年)が出場しました。



スターゼンカップ日本少年野球 春季全国大会に出場

3月26日～31日に行われたスターゼンカップ第53回日本少年野球春季全国大会に、大阪和泉ボーイズ(シールズ)が出場しました。

全国選抜ジュニアテニス 選手権大会関西地域予選 会に出場

2月11日～13日に行われた2023年DUNLOP CUP全国選抜ジュニアテニス選手権大会関西地域予選会に、倉下陽葵さん(和泉中1年)が出場しました。



スターゼンカップ日本少年野球 春季全国大会に出場

3月26日～31日に行われたスターゼンカップ第53回日本少年野球春季全国大会に、(1列目左から)山本泰毅さん(和泉中1年)、水侍孝太さん(和泉中2年)、三間翔真さん(和泉中1年)、(2列目左から)黒川虎雅さん(和泉中2年)、井阪宏太郎さん(郷荘中2年)、石見侑大さん(北池田中2年)、西大雅さん(石尾中2年)が出場しました。



スターゼンカップ日本少年野球 春季全国大会に出場

3月26日～31日に行われたスターゼンカップ第53回日本少年野球春季全国大会に、(写真左から)長田鉄平さん(南池田小6年)、中塚彪伍さん(信太小6年)、門田竜聖さん(国府小6年)、一井凱さん(信太小6年)、櫻井勇大さん(芦部小6年)、中西瑛大さん(いぶき野小5年)が出場しました。

全国中学生空手道選抜大会 に出場

3月26日～28日に行われた令和4年度JOCジュニアオリンピックカップ文部科学大臣旗未来くん杯第17回全国中学生空手道選抜大会の1年生女子個人形に、桶谷由加里さん(青葉台、城南学園中1年)が出場しました。



近畿中学校選手権水泳競技大会 に出場

令和4年8月5日～6日に行われた第74回近畿中学校選手権水泳競技大会の男子200mバタフライに、谷野瑛翔さん(郷荘中1年)が出場しました。



日本小学生国際親善ソフトボール団大会で優勝

3月25日～26日に行われた2023年日本小学生国際親善ソフトボール団大会に、藤里葵人さん(横山小6年)が出場し、優勝しました。



全国小学生ゴルフ春季大会 に出場

3月28日～29日に行われた令和4年度(第16回)全国小学生ゴルフ春季大会に、福井誇多郎さん(緑ヶ丘小6年)が出場しました。

全国選抜高校テニス大会 に出場

3月20日～26日に行われた第45回全国選抜高校テニス大会の団体戦に、倉下凜空さん(府中、近畿大学附属高1年)が出場しました。

すくすく子育て

いず いずまる応援ギフトを給付

いず
まる

(妊娠応援ギフト5万円 / 子育て応援ギフト5万円)

※子育て応援ギフトは、双子の場合は1人につき5万円を給付



出産・子育て応援事業として、妊娠期から出産・子育て期までの相談支援の充実（伴走型相談支援）と応援ギフトの給付（経済的支援）を一体的に行い、安心して出産、子育てができるよう応援します。

【対象者】

- いずまる応援ギフト（妊娠）…令和5年4月1日以降に妊娠届出をされ面談を受けた人
 - いずまる応援ギフト（子育て）…令和5年4月1日以降に生まれ、こにちは赤ちゃん訪問時に面談を受けた子どもの養育者
- ※転入等で他の市町村で同様の給付を受けている場合は対象外

【申請方法】

和泉市公式 LINE から申請

妊娠届出時



妊娠応援ギフト
5万円を給付

今の困りごとや産後の不安なことについて、話を聞かせていただき、今後の生活について考えるきっかけづくりをお手伝いします（30分程度）。

■面接場所：保健センター、保健福祉センター

■面接に必要な物：マイナンバーカードまたは通知カードと本人確認できるもの（運転免許証等）、妊娠確定を確認できるもの（日付が入ったエコー写真、病院が発行する妊娠証明書等）

■手続き内容：アンケートの実施、母子健康手帳交付、応援プランの交付、支援サービス等の情報提供、いずまる応援ギフト（妊娠）の案内（プリペイド式ギフトカードをお渡しします）

妊娠 8か月頃

和泉市公式 LINE からアンケートをお送りします。
また、希望者や必要な人へ面談を行います。

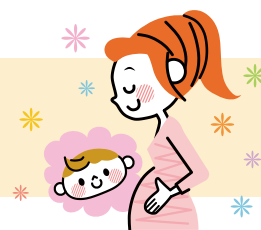

出生届出後

赤ちゃん訪問時
(出生後2か月頃)

子育て応援ギフト
5万円を給付

保健師または保育士等、民生委員・児童委員または主任児童委員が訪問し、子育てに関する情報をお知らせします。

■場所：各家庭

■手続き内容：アンケートの実施、支援サービス等の情報提供、いずまる応援ギフト（子育て）の案内（プリペイド式ギフトカードをお渡しします）





いずまる応援プリペイド式ギフトカード 「バニラ Visa ギフトカード」について



- 妊娠届時と赤ちゃん訪問時にお渡りするギフトカードは、**すぐに使用できません**。カードを使用できるようになりましたら、和泉市公式LINEで通知します（使用できるまで2～3週間かかります）。
- このギフトカードは出産や子育てを応援するものです。妊婦健康診査の支払い（大阪母子医療センター、府中病院は利用可）や、出産後に利用できる産後ケアの支払いや必要なベビー服等子育て関連の物品購入等に使用ください。



育児教室・園庭開放情報は
こちらから



問：保健センター ☎47・1551、保健福祉センター ☎57・6620

ほっこり かわいい 作品

このコーナーは就学前の子どもたちの作品を紹介します。

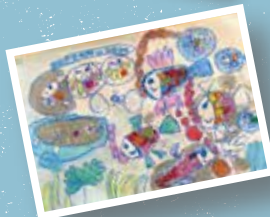

絵本「にじいろのさかな」より



応募はこちら↑





奨学金の返還を支援

市に定住・就職する場合、
奨学金の返還を
最大 **72**万円補助します

対象 ①～④のすべてに該当する人

①申請時に30歳未満で、AまたはBに該当する人

A 新卒者（高校等・大学等に在学中で、令和5年度中に卒業予定の人）

B 既卒者（高校等・大学等を卒業し、正規雇用により就労していない人）

高校等…高等学校、中等教育学校（後期課程）、特別支援学校（高等部）、専修学校（高等課程）

大学等…大学、短期大学、高等専門学校、専修学校（専門課程）、大学院

②和泉市に居住または令和6年4月末までに居住する意図がある人

③令和6年4月末までに、和泉市内事業所で公務員等を除く正規雇用により就労する意図がある人

④奨学金の貸与・貸付を受けている人

※奨学金…日本学生支援機構の奨学金、大阪府育英会の奨学金、和泉市の奨学金

定員 高校等5人、大学等20人（先着順）

申込 以下のものを持参し、7月3日（月）～12月28日（木）に直接

○和泉市奨学金返還支援補助金認定申請書（市ホームページからダウンロード可）

○奨学金を貸与・貸付している機関が発行する借入額がわかる証明書の写し

（例：日本学生支援機構が発行する奨学金貸与証明書）

○高校等・大学等の在学または卒業を証するものの写し

○委任状（代理人が申請する場合のみ）

問：くらしサポート課 ☎99・8124

詳しくはこちら！
（市ホームページ）



和泉市
ホームページ



和泉市
施設マップ



和泉市
カタログ
ポケット



いずみ
メール



コンビニ・
スマホで
手続き

