

1

2024年（令和6年）
1月号 No. 781

広報
IZUMI

いづみ

特集

き

らきりと

いづみガラス

たくみわざ



ガラス棒を溶かし、今年の干支「辰（龍）」を製作中の井阪さん。縁起物として人気があります。

あけましておめでとうございます 2024年 辰

謹んで新春のお慶びを申し上げます。また、日ごろから市議会にご理解と温かいご支援をいただき、厚くお礼申し上げます。

昨年は、世界に日本野球のすばらしさを伝えた WBC、侍ジャパンの活躍に胸を躍らせた一年でした。このように、新型コロナウイルス5類移行後、様々な行事が再開されています。コロナ禍で停滞していた市民生活が以前の姿を取り戻してきたことを嬉しく思います。さて、国においては、こども基本法が施行され、こどもの最善の利益を第一として「こどもたちの今と未来」を守るため、こどもや若者の視点に立った政策を進めています。

本市では、4年ぶりに子ども議会が開かれ、活気あふれる議論で盛り上がりました。未来を担う子どもたちが、これからも本市を明るく盛り上げてくれることを期待しております。

今後も皆様の貴重なご意見を真摯に受け止め、議員一丸となって取り組んでまいります。どうぞ、皆様の変わらぬご理解とご支援を賜りますようお願い申し上げます。

本年は縁起の良い甲辰（きのえたつ）年です。皆様にとって希望に満ち溢れた年になりますことを祈念いたしまして、新年の挨拶いたします。

市民の皆様には、輝かしい新年をお迎えのことと、心よりお慶び申し上げます。

早いもので、和泉市役所新庁舎のグランドオープンから1年を迎えました。本年12月には、和泉市消防本部・和泉消防署の新築・移転を予定しています。新消防庁舎が完成すれば、総合医療センター、市役所新庁舎に続く本市の防災拠点となり、安全安心のまちづくりが一層進むものと考えております。これからも市民生活を守るため、防災力強化に取り組んでまいります。

さて、昨年プロ野球では、日本シリーズで59年ぶりの関西対決となり、大いに盛り上がりました。来年には、いよいよ大阪・関西万博が開催されますが、熱気あふれる関西の力を結集し、世界のお客様をお迎えできることを期待するとともに、本市の魅力発信にも、力を入れて取り組んでまいります。

本年も、市民皆様のご期待に応えられるよう、「和泉発日本」を合言葉に、前例のないことでも積極的にチャレンジし、市民サービスの向上のため、職員一丸となって市政運営に取り組んでまいります。

皆様方には、本年も変わらぬご理解とご協力を賜りますようお願い申し上げ、新年の挨拶いたします。

市議会議長

石原 日出子

市長

辻 宏康

道の駅 いずみ山愛の里
地場産品販売所

2022年にリニューアルオープンした道の駅「いずみ山愛の里」の地場産品販売所前で撮影。

もくじ

新年のあいさつ・・・・・・・・・・	2	みんなでアクション！SDGs・・・・	9	IZUMI navi・・・・・・・・・・	14
特集・・・・・・・・・・	3	きらきらシニア・・・・・・・・・・	10	ホットいずみ・・・・・・・・・・	29
NEWS & TOPICS		美の扉・・・・・・・・・・	11	すくすく子育て+・・・・・・・・・・	30
総合医療センター増改築工事・・	6	市史だより・・・・・・・・・・	12	ぐるグルメフェア・・・・・・・・・・	32
はたちのつどい・・・・・・・・・・	7	相談あんない・・・・・・・・・・	13		
皆さんからの意見を募集・・・・	8				

和泉の地場産業の一つ「ガラス細工」

和泉市の地場産業としてガラス製造・細工があるのを知っていますか？

明治時代に始まったといわれている「いずみガラス」では、ランプワークという技法を用いて細工をしています。さまざまな色のガラス棒を石油バーナーの火力で溶かし、動物や宝船などの置物やガラス玉、アクセサリーなどを作ります。

すべて手作業で作られるガラス細工は、きらきらと輝き、また匠の技も光る逸品です。世界に一つしかない貴重なガラス細工を手にとってみませんか。

いずみガラスの歴史－約 150 年続く伝統－

明治時代、和泉市域のガラス職人である^{かみやまき よまつ} 神山喜代松氏が、ガラスの色玉を手掛けたことから始まったといわれています。

その後、ガラス生地（棒）の製造も始まり、大正時代には、ガラス細工品は輸出産業として発達し、ガラス生地の製造が盛んに行われました。

熟練した技術をもつ職人が手で加工することによって、和泉市の伝統産業として引き継がれています。

いずみガラスの作品は、長年の経験による技で、一つひとつ心を込めて作り出され、ガラスでありながら暖かみがあることが特徴です。希少価値が高く、多くの愛好家の支持を得ています。

匠の技 / 佐竹ガラス(株) (幸二丁目 11-30 ☎ 41・0146)

【創業～ガラス細工へ】

佐竹ガラスの創業は昭和 2 年（1927 年）です。

和泉市は人造真珠が盛んでそれとともにガラス細工を始める人も多かったのですが、使用するバーナーも高熱のものが必要でランニングコストも多くかかるため、ガラスは人造真珠に比べて加工することが難しく、次第にガラス細工をやめていく業者が多くなってきました。

【現在の課題】

現在は従業員が 11 人おり、若い従業員もいれば 40 年以上この会社で働いてくれている人もいます。

しかし全体的には年齢層は高めで、できれば若い世代に入ってきてもらい、和泉市の伝統工芸を伝承していきたいですが、難しい状況です。ガラス細工は高温の中の作業も多く、肉體労働のため労働環境が非常に厳しく、求人募集をするものの応募者は少ない状況です。そのため、技術の引継ぎという側面では厳しくなっている状況です。しかし、一度この業界に入るとすぐにやめる人は少なく、長く勤めてくれます。

最近入った若い従業員は、約 1 年くらいになります。ガラス棒の製作には炉にガラスを入れ

て溶かし、引き延ばし切っていくという工程がありますが、初めはなかなかできるものではありません。それでも若い人は吸収も早く、また熱意もあるため 3 か月もすれば慣れてきてこなせるようになっていきます。

【ガラス細工を知ってほしい】

ガラス細工の教室を行っています、コロナ禍で教室生がかなり減りました。しかし、今はようやくコロナも落ち着いてきて、生徒数も戻りつつあります。

今までのように観光客や一般の教室生が増えて、和泉のガラス細工を知ってもらう機会が増えることに期待をしています。観光客が和泉市に寄った際に伝統工芸を体験できる場所として教室を続けていきたいと思っています。

【いずみガラスの展望】

後継者や技術の引継ぎも大事ですが、いずみガラスをまず知ってもらう必要があると思っています。

いずみガラスに興味を持ってもらいガラス細工を体験してもらうことが「次につなげる」ということだと思っています。

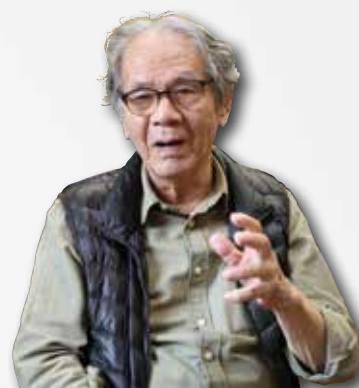

佐竹保彦さん

世界で唯一の低温度で熔ける軟質ガラスの製造、販売を行っており、日本のシェア 100% を誇る「佐竹ガラス株式会社」社長。



ガラス細工の教室（佐竹ガラス）



■営業時間：午前 9 時～正午、午後 1 時～ 5 時
※土曜日は午前 10 時～

■定休日：日曜日・祝日（代休日あり）

※第 1 ～第 4 土曜日は教室と SHOP のみ営業
※見学・体験は要電話予約（佐竹ガラスホームページからも申込可）

※内容や料金などの詳細は、電話または佐竹ガラスホームページ（二次元コード）でご確認ください



施設は国の登録有形文化財に登録されています。



匠の技 / 井阪硝子製作所 (上町 689 ☎ 41・0145)

【創業～ガラス細工へ】

創業は大正 10 年 (1921 年)、今年で 103 年目を迎えます。

昭和 25 年頃からいずみパールやガラス細工の海外への輸出が増え、それに合わせて多いときには 50 人の職人を抱えていました。その当時は各職人が家でガラス細工や玉を作っていましたので、作る際の工程は人それぞれ違いました。

私が家業を継いだ際、職人が集まり、技術を伝承しやすい環境を考え、工房をつくりました。現在では職人の数が減ってしまい、自分 1 人で工房を使用しています。

【いつからガラス細工の道へ?】

私は大学卒業後、社会勉強のため全く別の会社に勤めておりましたが、平成元年に家業を継ぎ 3 代目となりました。今年で 35 年になります。

私は幼いころから多くの職人たちと面識があったので、いろ

いろな人に教えてもらう事ができました。自分自身も技術を後世に伝えられるよう心掛けています。

【ガラス細工とは】

古くから受け継がれる伝統的な手法によって職人の手で一つずつ丁寧に仕上げます。石油バーナーでガラス生地 (棒) を約 700 度に熱し溶かしながら手作業で製作していきます。

製作は玉のほか動物や干支づくりも手掛けていて、毎年販売も行っています。今年は辰年であるため「龍」を製作しています。気になった人は電話でお問い合わせください (☎ 41・0145)。



井阪浩明さん

大阪府優秀技能者表彰を受賞。ガラス細工の技法のひとつであるランプワークに関してきわめて優れた技能を有し、ランプワークによるガラス製動物等の細工物ができる数少ない職人の一人。



辰 (龍) のガラス細工
※いろいろな種類があります

伝承

工房でも教室を開いています。詳しくは、井阪硝子製作所までお問い合わせください。

ガラス細工の教室 (井阪硝子製作所)

ガラス細工のお雛様とアクセサリー作り

■開催日: 1 月 27 日 (土)

■時間: 午前 10 時 30 分～、午前 11 時 30 分～、午後 1 時 30 分～、午後 2 時 30 分～

■内容: ①バーナーを使ったガラス細工のお雛様作り
②いずみパールやいずみガラスでネックレス・眼鏡ホルダー・イヤリング・ブレスレット・スマホホルダー・サンキャッチャー作り

※アクセサリー・ガラス細工の特別販売会も実施

■場所: 観光おもてなし処和泉府中

■定員: 各回 6 人 (先着順)

■費用: お雛様 3,300 円、ネックレス・眼鏡ホルダー・スマホホルダー・サンキャッチャー各 2,200 円、ブレスレット 1,100 円、ピアス・イヤリング各 1,650 円

■申込: 住所、氏名、ふりがな、年齢、電話番号、教室名、希望時間、体験内容 (お雛様・製作希望作品) を記入のうえ、1 月 5 日 (金) 午前 10 時から、電話、E メール (omotenashi1@satomachi-izumi.com) で受け付けまたは直接

問: 観光おもてなし処和泉府中 ☎ 40・5552



(写真はイメージです)

市では、ほかにも「ゆう・ゆうプラザ」でガラス細工講座を開くなど、伝統技術を伝えるための講座を行っています。また、観光おもてなし処和泉府中や道の駅いずみ山愛の里では、いずみガラス・いずみパールをはじめとした地場産品を展示・販売していますので、実物をご覧ください。

問: 産業振興室 ☎ 99・8123

総合医療センター 増改築工事

総合医療センターは、平成 30 年 4 月に新病院として開院し、開院後、多くの患者さまに来院いただいていることから、引き続き、医療サービス向上のため、現在の既存建物（本館棟）の改修と本館棟東側に新たに「増築棟」を建築します。

<工事期間>

2月～令和8年3月（予定）

※工事期間中、駐車場出入口場所や車両動線等が変更になります

<本館棟の改修内容>

救急診察室増室、透析用ベッド増床、歯科口腔外科拡張等

<増築棟の規模等>

- 規模：7階建て（本館棟は8階建て）
- 面積：建築面積約 1,300㎡、延床面積約 7,000㎡
- 構造：鉄筋コンクリート造または鉄骨造（耐震構造予定）

<増築棟階層内容（予定）>

- （1階）駐車場、医療用倉庫
- （2階）外来診察室、がんゲノムセンター
- （3階）がんセンター
- （4階）HCU
- （5階）災害感染症対策フロア
- （6階）健診センター
- （7階）研修医室、会議室

増改築工事に係る費用は、指定管理者である医療法人徳洲会が「これまでに得た収益を地域へ還元し更なる医療の充実を図りたい」とのことから、全額費用負担します。

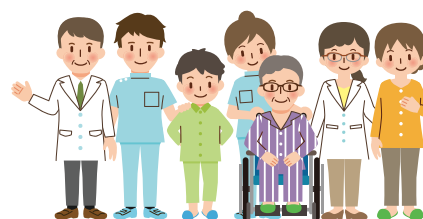

問：総合医療センター ☎ 41・1331

和泉市立総合医療センター

地域連携センター TEL41・1331(代)

1月医療講演会 14時～

「認知症・難病シリーズ」 来場（先着20名）+オンライン開催

広告

開催日	内容・講師（講師、講演内容が変更になる場合あり）	開催日	内容・講師（講師、講演内容が変更になる場合あり）
1/11(木)	認知症について くびのしこりについて リハビリテーション科 三浦 大樹 耳鼻いんこう科 齋藤 和也	1/29(月)	難病患者に対する外来看護師の関わり パーキンソン病 治療 脳神経内科 外来看護師 橋 紅丹子 脳神経内科 濱田 征宏
1/18(木)	核医学検査で認知症がわかる？ 中央放射線科 中曾 圭介	1/31(水)	難病の方が利用可能な制度 神経筋難病に対する歩行用ロボットの活用 社会福祉士 橋本 沙枝 リハビリテーション科 伏江 誠
1/24(水)	関節リウマチについて リウマチ・膠原病内科 樋野 尚一		

来場参加 和泉市立総合医療センター3階講堂へお越しください（先着 20 名）。感染対策にご協力ください。

オンライン参加 (Zoom) 使用するスマートフォンやパソコン等の操作方法は、当方では対応できませんので予めご了承ください。講演内容の録画やスライドの二次利用等は禁止。Zoom は無料で利用できます（通信費は参加者負担）。参加者の通信環境で映像や音声途切れる等の不具合が発生する場合があります。メール（izumi-kouenkai@tokushukai.jp）でも申込みできます。①氏名、②希望開催日を明記のうえ、送信してください。当院より「申込完了メール」を送信します。申込期限は講演日の前日午後 5 時です。ドメイン指定、迷惑メール設定等をしている場合、アドレスが受信できるよう設定の変更をお願いします。メール設定のお問い合わせは当方では対応できかねますのでご了承下さい。ミーティングIDとパスワード、参加方法はホームページ(二次元コード)をご確認ください。

医療講演会参加者に無料で健康チェック(血管年齢測定)を行います。ぜひ、お気軽にご利用ください。

2024 年はたちのつどい

A.R.E. Ambitious! Respect! Evolution!

今年度のはたちのつどいは、和泉シティプラザ弥生の風ホールで、1会場4部制で行います。

■開催日：1月8日（月・祝）

■対象：平成15年4月2日～平成16年4月1日に生まれた人

■時間・対象校区：下表のとおり

	時間	主な対象中学校区
第1部	10:00～11:00	和泉 南池田
第2部	11:30～12:30	槇尾 郷荘 光明台
第3部	13:30～14:30	南松尾はつが野学園 北池田 富秋
第4部	15:00～16:00	信太 石尾

■場所：和泉シティプラザ 弥生の風ホール

※開場は各部開始15分前

※対象校区は目安であり、どの部でも出席可

※現在市外在住の人や、私立中学校などに通っていた人も出席可

※対象者以外の入場は不可（障がい者の介助者は除く）

※手話通訳あり

※当日は道路の混雑が予想されますので、公共交通機関をご利用ください

当日式典に参加できない人へ

1月9日（火）～2月29日（木）に、生涯学習推進室で記念品をお渡しします。



企画委員と市長・教育長との懇談会

令和5年11月20日に、はたちのつどい企画委員16人が参加し、市長・教育長と懇談会を行いました。これからの夢や目標、今後の和泉市について意見交換をしました。



2024 年はたちのつどい企画委員

- 和泉中学校出身：木村颯大・菊地真緒
- 南池田中学校出身：齊藤光里・菊地陽奈多・井阪心優
- 槇尾中学校出身：奥野大雅（委員長）・辻英士（副委員長）
- 郷荘中学校出身：横田大和・橋本怜
- 光明台中学校出身：増田優希・阪上琴音
- 南松尾はつが野学園出身：高木良晃・馬殿そら
- 北池田中学校出身：大嶋一輝・中西陽香
- 富秋中学校出身：富尾聖雅
- 信太中学校出身：広瀬紗雪・山内莉々香・小松千咲・古川心優
- 石尾中学校出身：小野田実桜・河野龍一

問：生涯学習推進室 ☎ 99・8161

2024年3月OPEN

サービス付き高齢者住宅
特定施設入居者生活介護すいせん
グループホーム 認知症対応型共同生活介護いずみ

2施設同時入居者募集!

問 特定施設・グループホーム開設準備室 Tel: 0725-27-0010 担当: 森、小泉、辻本
Mail: izumi-care@tokushukai.jp ※お問い合わせ等はメールでお願いいたします

和泉市立総合医療センターを運営する「医療法人 徳洲会」が開設する介護施設です

- ・医療ニーズの高い方も積極的に受け入れております。ご相談ください。
- ・24時間スタッフが常駐します。
- ・居室に見守りカメラを設置します。
- ・プライバシーには配慮いたします。

■施設所在地：

- ・特定施設入居者生活介護すいせん 大阪府和泉市府中町五丁目5-6
- ・認知症対応型共同生活介護いずみ 大阪府和泉市府中町五丁目5-7

Instagram 始めました!

CARE_IZUMI

皆さんからの意見を募集



◀詳しくは、市ホームページをご覧ください（閲覧開始日からアクセスできます）。



パブリックコメントとは、意見募集手続きのことで、市が計画や条例の立案をしようとする時に、市民の皆さんから意見や情報を提出していただき、意見や専門的な知識を考慮して最終的な意思決定を行うものです。

いただいた意見等の概要と市の考え方などは、市ホームページ等で一定期間公表します（個別回答なし）。

■閲覧場所：市政情報コーナー、市内各図書館（室）、市ホームページ、各問い合わせ先課（室）

公文書の管理等に関する条例（素案）

■閲覧期間：1月1日（月・祝）～25日（木）

■提出期限：1月25日（木）まで

■提出方法：FAX45・9352、市ホームページの専用フォーム、直接、郵送（〒594-8501、和泉市役所総務管財室）、Eメール（koubunsyokanri@city.osaka-izumi.lg.jp）

問：総務管財室 ☎ 99・8105

第2次いのち支える 和泉市自殺対策計画（素案）

■閲覧期間：1月4日（木）～29日（月）

■提出期限：1月29日（月）まで

■提出方法：FAX46・6320、市ホームページの専用フォーム、直接、郵送（〒594-0071、府中町四丁目22-5、保健センター）、Eメール（zousin-public@city.osaka-izumi.lg.jp）

問：保健センター ☎ 47・1551

第7期和泉市障がい福祉計画・第3期和泉市障がい児福祉計画（素案）

■閲覧期間：1月4日（木）～29日（月）

■提出期限：1月29日（月）まで

■提出方法：FAX44・0111、市ホームページの専用フォーム、直接、郵送（〒594-8501、和泉市役所障がい福祉課）、Eメール（shougaikeikaku@city.osaka-izumi.lg.jp）

問：障がい福祉課 ☎ 99・8133

第9期和泉市高齢者保健福祉計画及び介護保険事業計画（素案）

■閲覧期間：1月4日（木）～29日（月）

■提出期限：1月29日（月）まで

■提出方法：FAX 40・3441、市ホームページの専用フォーム、直接、郵送（〒594-8501、和泉市役所高齢介護室）、Eメール（9-koukai@city.osaka-izumi.lg.jp）

問：高齢介護室 ☎ 99・8131

和泉市地域公共交通計画（素案）

■閲覧期間：1月4日（木）～29日（月）

■提出期限：1月29日（月）まで

■提出方法：FAX43・1348、市ホームページの専用フォーム、直接、郵送（〒594-8501、和泉市役所都市政策室）、Eメール（kotsukeikaku@city.osaka-izumi.lg.jp）

問：都市政策室 ☎ 99・8145

和泉市地域脱炭素戦略（素案）

■閲覧期間：1月4日（木）～29日（月）

■提出期限：1月29日（月）まで

■提出方法：FAX41・0246、市ホームページの専用フォーム、直接、郵送（〒594-8501、和泉市役所環境保全課）、Eメール（datsutanso-public@city.osaka-izumi.lg.jp）

問：環境保全課 ☎ 99・8121

地域社会に奉仕活動を

和泉ロータリークラブ

Rotary



迎春

クラブ事務所

大阪府和泉市黒鳥町3-4-5-212

TEL : 0725-41-5204 FAX : 0725-30-2021



謹賀新年

2023～2024年度 国際ロータリーのテーマ

CREATE HOPE in the WORLD

「世界に希望を生み出そう」



和泉南ロータリークラブ

〒594-0071 和泉市府中町1-10-3 第二泉洋ビル2F

TEL (0725)41-3456 FAX (0725)41-9115

アクション

市の良好な景観を守り、育むため
景観計画を策定



景観まちづくり
パートナーシップで目標
を達成しよう

良好な景観を形成してい
くために、「市民」「事業者」
「活動団体」「教育機関」「専

門家」「行政」の各主体が本
市の将来像を共有し、協力し
て長い時間をかけて持続的
に景観まちづくりに取り組
むことが大切です。

「市民」は、市内に居住す
る人、市内の企業で働く人、
市内の大学等に通う学生の
ことです。和泉市景観計画で
は、「市民」を良好な景観を
形成するうえでの主役とし
ています。住居の適切な維持
管理、住まいの庭先の緑化や
花植え、身近な美化活動など
の積み重ねが地域の景観に
大きな影響をあたえます。

「行政（和泉市等）」は、景
観に関する情報発信、学校教
育と連携した子どもたち
への景観教育などを推進
し、景観意識の啓発を図っ
ていきます。

景観とは、自然や歴史・文化と私たちの暮らしが関係し合ってつくりだされるもので、私たちが目にし、感じるができるまの表情です。市内各地域の個性を反映した良好な景観は、私たちの暮らしや心を豊かにし、まちの魅力を高め、住む人や訪れる人を増やし地域の活性化へと導くものです。

景観スポットの
フォトパネル展

景観に興味をもって
いただくきっかけづくりと

「市民」が主役の景観
まちづくり活動の展開の
きっかけをつくり、本市
の景観の魅力を底上げす
る活動を積極的に行っ
ていきます。

市内の企業で働く人、市内の大学等に通う学生の
ことです。和泉市景観計画で
は、「市民」を良好な景観を
形成するうえでの主役とし
ています。住居の適切な維持
管理、住まいの庭先の緑化や
花植え、身近な美化活動など
の積み重ねが地域の景観に
大きな影響をあたえます。

「行政（和泉市等）」は、景
観に関する情報発信、学校教
育と連携した子どもたち
への景観教育などを推進
し、景観意識の啓発を図っ
ていきます。

市内の企業で働く人、市内の大学等に通う学生の
ことです。和泉市景観計画で
は、「市民」を良好な景観を
形成するうえでの主役とし
ています。住居の適切な維持
管理、住まいの庭先の緑化や
花植え、身近な美化活動など
の積み重ねが地域の景観に
大きな影響をあたえます。



◀ 黒鳥山公園

して、1月9日（火）から2
月2日（金）まで、和泉市役
所1階マルチホールで景観
スポットのフォトパネル展
を行います。素晴らしいま
の表情を感じて癒されに
来て下さい。

和泉市の景観に関する情
報発信のためにインスタグ
ラムのアカウントを開設し
ました。フォローしてくださ
いね。

問：都市政策室 ☎ 99・8140

＜ごみの排出量＞		
令和5年10月分		
日常ごみ	3,777t	(-1)
粗大ごみ	195t	(-10)
資源ごみ	351t	(-13)
合計	4,324t	(-25)
※4月以降の累計 29,481t(-1,574)		
()内は前年同月比		
※端数切捨てのため、合計が合わないことがあります		



ごみ分別アプリ
さんあ〜る

「さんあ〜る」は、ごみの分別方法の検索や収集日をお知らせするなどの機能がある無料アプリです。



Android 用



iOS 用

家族葬専用ホール ファミリー葬 和泉

広告

家族葬 見学相談会

お客様の「考え・思い・予算」をカタチに

1月14日 日 10～14時

要予約
参加無料

見学会のご予約は ☎ 0120-834-345

和泉市府中町3-16-21 (和泉市役所北 交差点前) ファミリー葬 検索

地域住民がつくる、あたたかいふれあいの場
街かどデイハウスをご利用ください



仲間と集える場所 街かどデイハウス

「デイハウス」という名称ですが、介護保険サービスの
デイスサービス施設ではありません。今回のきらきらシニアは、街かどデイハウスを紹介します。

●街かどデイハウスってどんなところ？

街かどデイハウスは、地域のボランティアスタッフが運営している施設で市内に6か所あります。

例えば、体力が落ちてきたと感じる、いつまでも住み慣れた家で元気に暮らしていきたいが健康に不安がある、普段は一人で生活しているので人と食事をしたり話をする
ことがない、といった人におすすめです。

●どんな人が利用できるの？

65 歳以上の和泉市民で、要介護認定審査において非該当と認定された人、未申請の人が利用できます。

●どんなことをしているの？

介護予防体操や絵手紙、手芸、書道、カラオケ、健康麻雀、フラワーアレンジメント、脳トレーニング等をしています。詳細は各施設にお問い合わせください。



手芸作品

●利用するにはどうすればいいの？

お住まいの近くの施設までお問い合わせください。見学もできます。

●利用のルールはあるの？

1 回の利用時間は半日（4 時間）以上で、昼食の提供があります。利用料は食事、送迎を利用の場合は施設によって異なりますが、1 日 600 円から 1,000 円程度です。



施設名・所在地・電話番号	送迎	介護予防教室
ムグンファ・ハウス 幸三丁目 6-52-104 (☎30-6179)	有	無
トンボ・長寿（チャンス）・マダン 幸二丁目 10-16 (☎41-2352)	有	有
杉の子 黒鳥町一丁目 5-56 (☎45-7257)	有	有
こころの家 下宮町 234 (☎92-1657)	有	有
このゆびとまれ 伏屋町四丁目 3-6 (☎57-4165)	有	有
ポケットパークつばさ 光明台三丁目 2 番 101 号棟 103 号室 (☎55-5505)	無	無

問：高齢介護室 ☎99・8132

広告

2024 謹賀新年

随時、見学・デイケア1日無料体験を受付中
「応援します！ ちょっとの一步が明日の元気に」

SHINJINKAI HOSPITAL

特定医療法人 新仁会

新仁会病院

〒594-0062 和泉市寺田町2-7-39 ☎0725-45-5661

美の扉



和泉市久保惣記念美術館



<<長期休館のお知らせ>>

4月展覧会開催まで、施設等改修工事のため長期休館中です。
美術館事務所は1月4日（木）から業務開始（月曜日休館）。
問：美術館 ☎ 54・0001（〒594-1156、内田町三丁目6-12）



美術館からのお知らせ

毎日の暮らしのなかにアートを！

美術館では、様々なオリジナルミュージアムグッズを製作、販売しています。今回は、その一部を紹介しします。

昨年から新たに、オリジナルサコッシュが仲間入りしました（画像1）。素材はポリエステルで、正面にポケットがついています。表面には当館の所蔵品である葛飾北斎筆「富嶽三十六景 神奈川沖浪裏」の画像がプリントされています。スマートフォンを入れるのに最適なサイズの重要文化財「枯木鳴鶴図」宮本武蔵筆バージョンや、クロード・モネ「睡蓮」の画像をプリントしたストラップが取り外し可能なタイプなどもあります。

このほか、こちらも新商品のマグカップ（画像2）、定番のクリアファイル、一筆箋、トートバッグなど、日常でも使える商品を取り扱っています。いずれのグッズも、美術館を代表する所蔵品の画像があしらわれています。お気に入りの一品を探してみてください。



【画像1】「神奈川沖浪裏」サコッシュ
（横30cm、縦23cm、ショルダー115cm）



美術館オリジナルグッズや書籍
の詳細は二次元コードから



【画像2】マグカップ2種（左：歌川国芳「猫のあて字 うなぎ」
右：メルカトル＝ホンディウス「世界図」）



館長のおすすめ

美術館の公式サイトでは、今回紙面で紹介した商品以外にも様々なオリジナルグッズを紹介しています。現在美術館は改修工事のため休館中ですが、通信販売でグッズや書籍の購入が可能です。美術館本館事務所でも販売します。購入希望の人は事前に美術館まで連絡してください。

広告

サポート充実！

ジェイコムショップにおまかせください！



【ご注意】※各サービスのご利用・解約、サービス変更には工事費/手数料/初期費用および月額基本料金などが必要。 ※サービスにより契約期間・解除料金などが異なる。

J:COM



0120-999-000

AM9:00～PM6:00【年中無休】

※発信者番号を非通知に設定されている場合は、0120の前に「186」を付けてお電話ください。
※2022年12月末現在（一部除く）。 ※「J:COM MOBILE」を除きJ:COMサービスのお申し込みは、J:COMエリアにお住まいの方に限る。なおJ:COMエリア内であっても、ご住所や建物によってはご利用いただけない場合があります。 ※会社名・製品名・サービス名は、各社の登録商標または商標。一部申請中のものを除く。 ※イラストはすべてイメージ。 B230108

国道480号
いぶき野3丁目

エコーレ・いすみ
北館駐車場

エコーレ・いすみ北館

阪和自動車道
久保惣IC

エコーレ・いすみ
父兄和泉線
和泉中央駅

**ジェイコムショップ
和泉中央店**

所在地 和泉市いぶき野5-1-11
エコーレ・いすみ アムゼモール1F

営業時間 10:00～18:00(最終受付17:30)
火曜日・水曜日定休

市史だより

新・国登録有形文化財 河野家住宅

庄屋屋敷のかたちと機能

Vol.294

文化庁の文化審議会は、令和5年11月24日、290件の建造物を登録するよう、文部科学大臣に答申しました。これにより内田町の河野家住宅が新たに登録有形文化財（建造物）に登録される予定です。



内田町河野家住宅主屋
(撮影 新名安奈氏)

河野家は、江戸時代の後半に内田町の庄屋を勤めた旧家です。屋敷の中央に建つ主屋は今も堂々とした風格を見せます。中央に急こう配の大屋根をかぶり、その周囲に一段低い本瓦葺の屋根を回しています。このような二段構えの屋根を持つ民家建築は大和棟とよばれます。現在、中央の大屋根は金属の板で葺かれています。往時はカヤ葺であったと思われます。向かって右側の瓦屋根の上に煙出しが乗っていて、その下にはかつて竈があったことが想像されます。

主屋の向かって右手にある土蔵は、飢饉に備えて米穀を貯蓄する村の社倉の役割を果たしていました。主屋と蔵に囲まれた広場には、年貢米となる米俵や地域特産の蜜柑が山と積まれたことでしょう。

次に主屋の内部を覗いてみましょう。今から160年前の文久3（1863）年に描かれた河野家の屋敷図を見ると、広場に面して式台玄関6畳と勘定場4畳、8畳の間とが並んでいます。これら広場に面した3つの部屋は庄屋としての職務を行う役所の機能を果たしていた空間です。こうした公的な空間の奥に、生活の場があり、「オモテ」と「オク」という二つの空間で構成されているのが特徴です。160年前そのままとはいきませんが、現在も基本的な間取りは変わらず残されています。

以上のように、河野家住宅は建造物の外観だけでなく内部にも江戸時代の姿を残しているという点で、空間的な歴史資料といえるでしょう。

さて、河野家住宅のように、江戸時代は村政をになう庄屋の個人宅が村の役所を兼ねることが一般的でした。そこではたくさんの方文書が作成され、また保管もされたため、それが庄屋家の古文書として残ることになったのです。

河野家にも約1、400点の古文書が現代に伝えられてきました。その中には村政に関わるものや、往時の村の姿を知る事のできるものも多くあります。

例えば延宝7（1679）年の「内田村検地帳」は村内の田畑屋敷一枚ずつの面積、生産力、持主などを記録したもので、年貢を徴収するための基本台帳になるものです。時代が下って明治2（1869）年「内田村差出帳」は、村内の家数、人数、牛の数、寺社、田・畑・山林・屋敷の面積、生産高等をとりまとめたものです。河野家は明治初期には戸長を勤めていたため、この史料が河野家に残ったものと思われる。

これらの古文書は内田村の「公文書」であり、村の歴史を知るうえでは欠かせないものです。旧庄屋家の古文書や建造物は、個人のものでありながら一方で地域の歴史を知るために欠かせない貴重な文化財でもあるのです。

問・文化遺産活用課

☎99・8163

相談あんない

相談は無料
秘密は厳守されます

1月の日程は一部変更されています

開設相談		日時	1月	2月	場所
日常	商工業者融資（産業振興室）、ひきこもり・生活の困りごと（くらしサポート課）、消費者（消費生活センター）、障がい者（障がい福祉課）、高齢者・介護保険（高齢介護室）、消防（消防本部）、子育てなんでも（子育て支援室）				
法律	日常生活上の法律問題、交通事故、土地・家屋、多重債務、相続、遺言、離婚、労働などを弁護士が	火・木曜日と毎月第1・第3・第4水曜日午後1時～4時（予約制）			くらしサポート課 （市民相談） ☎99・8100
司法書士	土地・家屋の相続、売買、贈与などの登記、商業・法人登記、多重債務（140万円以下）などを司法書士が	第1金曜日午後1時～4時（予約制）	5	2	
土地家屋調査士	土地・家屋の測量・境界などを土地家屋調査士が	第1金曜日午後1時～3時（予約制・相談日の2開庁日前まで）	5	2	
税務	所得税・相続税などを税理士が	第2金曜日午後1時～4時（予約制）	12	9	
行政書士	日常生活をするうえで生じる契約書、遺言、相続を行政書士が	第2水曜日午後1時～3時（予約制）	10	14	
行政	国・府などへの苦情・要望を行政相談委員が	第1火曜日午後1時30分～3時30分	—	6	広報・協働推進室☎99・8101
		第4月曜日午前10時～正午	22	26	和泉シティプラザ南棟2階 問：広報・協働推進室☎99・8101
労働	労災・就業規則・雇用問題などを社会保険労務士が	第2金曜日午後1時～4時（予約制）	12	9	くらしサポート課☎99・8124
		第1日曜日午後1時～4時（予約制）	7	4	和泉シティプラザ南棟2階 問：くらしサポート課☎99・8124
女性問題総合	女性のかかえる問題を女性カウンセラーが	カウンセリング（予約制） 第2・4火曜日午後1時～5時	9・23	13・27	モアイずみ （和泉シティプラザ北棟4階） ☎57・6640
	女性のかかえる問題を女性弁護士が	法律相談（予約制） 第4火曜日午後1時～4時	23	27	
女性問題総合電話	女性のかかえる問題を女性電話相談員が	第1～第4水曜日（祝日除く） 午前10時～正午と午後1時～3時	10・17 24	7・14 21・28	モアイずみ （和泉シティプラザ北棟4階） ☎57・7900
		第1～第4木曜日（祝日除く） 午後6時～8時	4・11 18・25	1・8 15・22	
人権	様々な人権に関する問題が生じた場合に人権擁護委員が	第1・3月曜日（祝日除く） 午後1時30分～3時30分（予約制）	15	5・19	人権・男女参画室☎99・8115
	日常生活・人権・進路選択・インターネット上での誹謗中傷を専門相談員が	月～金曜日午前9時～午後5時15分（電話相談可）祝日除く			ゆう・ゆうプラザ☎30・4151 （相談専用ダイヤル）
介護保険の苦情	介護保険サービスの苦情を苦情調整委員が	第4月曜日午後1時～3時（予約制）	22	26	高齢介護室☎99・8131
心配ごと	あなたの悩みを心配ごと相談員が	火曜日午後1時30分～4時（祝日除く） （電話相談不可・受付は午後3時まで）	9・16 23・30	6・13 20・27	社会福祉協議会☎43・7513
DV相談	配偶者やパートナーからの暴力の相談を女性相談員が	月～金曜日午前10時～正午、午後0時45分～4時45分（祝日を除く） （面接相談は予約制）			人権・男女参画室☎99・8207
母子父子自立支援	ひとり親の悩みや就労支援を母子父子自立支援員が	月・火・水・金曜日 午前9時～午後5時15分（電話相談も行っています）			子育て支援室☎99・8136
教育	学校や家庭での教育問題を教育相談員が	月～金曜日午前9時～午後5時（電話相談も行っています）			教育センター☎58・7163 （相談専用ダイヤル）
就労支援	働く意欲がある人への相談・職業紹介を就労支援コーディネーターが	月～金曜日午前9時～午後5時15分			くらしサポート課☎99・8124
		月曜日午後1時～4時30分（予約制）			和泉シティプラザ南棟2階 問：くらしサポート課☎99・8124
		第1・3火曜日午後1時～4時30分（予約制）			ゆう・ゆうプラザ 問：くらしサポート課☎99・8124
		木曜日午後1時～4時30分（予約制）			南部リージョンセンター 問：くらしサポート課☎99・8124
		金曜日午後1時～4時30分（予約制）			北部リージョンセンター 問：くらしサポート課☎99・8124
		オンライン 水曜日午後1時、午後2時、午後3時の各40分（予約制）			くらしサポート課☎99・8124
	若者生活就労支援相談	木曜日午前10時～午後6時（昼1時間休憩。予約制）			和泉シティプラザ南棟2階 問：泉州地域若者サポートステーション ☎072・464・0002
	がん治療をしながら働きたい人にハローワーク泉大津担当者が	第3火曜日（祝日除く）午前9時～午後4時（予約制）			総合医療センター（がん相談センター） ☎51・7631

堺・なかもず相続相談センター

— Smile司法書士法人 司法書士 高田剛 —

相談無料

① 相続手続き

- 不動産の名義変更
- 預貯金や株式等の名義変更 etc...

② 遺言

- 財産を引き継ぎたい相続人がいる。
- 将来子供達に遺す財産の件で揉めないか心配。

③ 家族信託

- 将来認知症になった際、家族に迷惑をかけるのが心配だから、今から何か対策を取っておきたい。

④ 相続放棄

- 借金や負債を相続したくない。
- 相続に一切関わりたくない。

要予約 ご相談受付中! まずはお気軽にお電話ください

☎ 0120-456-762

相談予約受付時間
10:00～18:00

堺市北区長曽根町130番地23

堺商工会議所会館1階

無料
駐車場
あり



申込方法の表示：⑤ FAX、⑥ 電話、⑦ 往復はがき、⑧ はがき、⑨ 市ホームページの各課問い合わせフォーム、⑩ 直接
申込時の記載必要事項：住所、氏名、年齢、電話番号、イベント名等（電話・直接を除く）
タイトルの前に🎓がついている講座等は、生涯学習サポート講座の対象です

IZUMI navi

近日行われる予定の催しやイベント、募集などをお知らせするコーナーです。ふるってご参加ご応募ください。

- ・和泉市役所への郵便は、〒594-8501 と記入するだけで、住所の記入は必要ありません。宛先には、「和泉市役所〇〇課（室）」と記入してください。
- ・参加費の記載がないものは原則無料です。



「IZUMI navi」の申込方法表示は次のとおりです（これより以降の偶数ページ上にも記載）

⑤ FAX、⑥ 電話、⑦ 往復はがき、⑧ はがき、⑨ 市ホームページの各課の問い合わせフォーム、⑩ 直接

※ FAX、往復はがき、はがき、市ホームページの各課の問い合わせフォームについては、必要事項＜住所、氏名（往復はがきの場合は返信部分にも）、年齢、連絡先電話番号、イベント名など＞を記入してください

- ・タイトルの前に🎓が付いている講座等は、生涯学習サポート講座の対象です。
- ・申込が必要な催し・イベントは、「募集」に掲載しています。

市ホームページアドレス：<https://www.city.osaka-izumi.lg.jp/>

市役所業務時間：平日の午前9時～午後5時15分 電話：0725-41-1551（代） FAX：0725-45-9352（代）

Check it!



1月15日から パスポート更新の電子申請が可能に

1月15日（月）からパスポート更新の電子申請が可能になります。電子申請により申請時の来庁が不要となります（受取には来庁が必要）。なお、初めて申請する場合や、パスポートの有効期限が切れている場合、戸籍上の氏名や本籍地に変更があった場合は窓口のみの申請となります。また、パスポートの受取予約も開始していますので、詳しくは、市ホームページをご覧ください。

■対象：次の①～③の条件をすべて満たしている人

- ①マイナンバーカードを持っており、市内に住民登録している人
- ②手持ちのパスポートの有効期間が1年未満の人
- ③パスポートの記載事項（本籍地、戸籍上の氏名、性別）に変更がない人

問：市民室 ☎ 99・8410



Check it!



ひきこもり女子会 in OSAKA 和泉市

様々な生きづらさを抱えている女性、女性自認の人を対象に、当事者会を開きます。

■日時：1月24日（水）午後2時～4時30分

■場所：市役所別館3階3-1会議室

■内容：○1部…ひきこもり経験者による「体験談」
○2部…当事者・経験者のみの「グループトーク」

※1部は当事者・経験者でない人も参加可

■定員：96人（先着順）

※申込は不要。当日、直接会場へ（途中参加・退出、自主休憩自由）

問：くらしサポート課 ☎ 99・8100

▶▶▶ 催し・イベント

防災とボランティア 市民の集い

東日本大震災から学ぶ 防災教育の重要性

岩手県釜石市の小・中学生のほぼ全員が避難し、奇跡的に無事だった「釜石の奇跡」を釜石東中学校の教員として体験した糸日谷美奈子さんを講師に迎え、防災教育の重要性や当時のボランティア活動の経験から、日常からの備えの大切さを語っていただきます。

日時：1月27日（土）午前10時～正午

■場所：コミュニティセンター

■定員：300人（先着順）

※申込は不要。当日、直接会場へ
問：危機管理課 ☎ 99・8104

いずみの国歴史館の催し

特別展「文楽にみる葛の葉伝説 —葛の葉の世界—」

期間（前期）：1月13日（土）～2月11日（日・祝）

■時間：午前10時～午後5時
（入館は午後4時30分まで）

ギャラリートーク

日時：1月28日（日）午後1時30分～2時30分

※申込は不要。当日、直接会場へ

🎓和泉史塾（補講）

学芸員と読む『いずみ歴史さんぽ』

■開催日・内容：○2月4日（日）…
阪和電鉄開通95年 和泉府中駅前の

風景の移り変わり

○2月25日（日）…『いずみ歴史さんぽ』で語り残したこと

■対象：本講座を受講していない人

■時間：午前10時30分～正午

■定員：各50人（先着順）

※申込は不要。当日、直接会場へ

特別展記念講演会

中国、韓半島から日本への
芸能の渡来

日時：2月24日（土）午後1時30分～3時45分

■定員：50人（申込多数の場合は抽選）

■申込：㊤、㊦（返信用はがき持参）、必要事項（右ページ上参照）、講演名を記入のうえ、2月9日（金）まで＜必着＞に、〒594-1152、まなび野2-4、いずみの国歴史館
問：いずみの国歴史館
☎ 53・0802（月曜日休館、1月12日まで休館）

児童絵画展

幸・信太・鶴山台南・鶴山台北小学校の児童の作品を展示します。

期間：1月20日（土）～2月25日（日）

■時間：午前10時～午後5時

■場所：信太の森ふるさと館

問：信太の森ふるさと館

☎ 45・0605（月曜日、祝日の場合は翌日休館、1月18日・19日休館）

笑福亭松枝の落語で学ぶ 消費者問題

日時：1月19日（金）午後2時30分～4時15分

■場所：コミュニティセンター

■定員：70人（先着順）

※申込は不要。当日、直接会場へ

問：くらしサポート課 ☎ 99・8100

環境シンポジウム

「使用済み紙おむつ、ペットボトル等をゴミではなく資源として考える」をテーマに環境シンポジウムを行います。

日時：1月29日（月）午後2時～

■場所：アプラたかいし大ホール
（高石市綾園1-9-1）

※申込は不要。当日、直接会場へ

問：泉北環境整備施設組合

☎ 41・2030

行政書士による無料相談会

日時：1月20日（土）午後1時30分～4時

■場所：和泉シティプラザ3階学習室2B

■申込：☎、随時

問：行政書士会堺支部

☎ 072・234・3999



医療法人 和泉会
**いずみがおか
メンタルクリニック**

ご案内図
いずみがおかメンタルクリニック（和泉市中央方面）
ダイエー
サンピア
光明池駅

診療科目 心療内科・精神科
診療時間 月 火 水 木 金 土 日 祝
9:00～13:00 ○ ○ ○ ○ ○ ○ ○
17:30～20:30 ○ ○ ○ ○ ○ ○ ○
（※）午後は第2・第4隔週診療
（★）13:30～16:30の診療
「光明池駅」下車 徒歩3分
お問い合わせ先：和泉市東雲町1723 極楽ビル3F
tel.0725-56-2727
メールアドレス：info@izumi-oka.jp

医療法人 和泉会 介護老人保健施設
ザ・シーズンズ

介護老人保健施設
訪問リハビリテーション
デイケア
短期入所療養介護

お問い合わせ先：和泉市若樫町30番1
tel.0725-53-1133
ホームページはこちらから→

医療法人 和泉会 住宅型有料老人ホーム
Maison de Santé
マゾン・ド・サンテ

お問い合わせ先：和泉市内田町三丁目9-39
tel.0725-51-1138

申込方法の表示：⑤ FAX、⑥ 電話、⑦ 往復はがき、⑧ はがき、⑨ 市ホームページの各課問い合わせフォーム、⑩ 直接
 申込時の記載必要事項：住所、氏名、年齢、電話番号、イベント名等（電話・直接を除く）
 タイトルの前に🎓がついている講座等は、生涯学習サポート講座の対象です

催し・イベント

府立弥生文化博物館の催し

いずれの催しも申込は不要。当日、直接会場へ。入館料が必要です（こどもファーストディは無料）。

やよいミュージアムコンサート

日時：1月7日（日）午後2時～3時30分

キッズ考古学新聞展

期間：1月16日（火）～28日（日）

■時間：午前9時30分～午後5時

こどもファーストディ

みんないっしょに考古楽

弥生の火おこし体験

日時：1月20日（土）午後2時～3時30分

特別展「紀元一世紀の社会変革～弥生後期のはじまりをさぐる～」

期間：1月20日（土）～3月17日（日）

■時間：午前9時30分～午後5時

問：府立弥生文化博物館

☎ 46・2162

和泉シティプラザの催し

開館 20 周年記念

ゴルゴ松本 命の授業

日時：3月23日（土）午後2時～

■場所：弥生の風ホール

■費用：一律 1,000 円＜全席指定＞

※4歳以上有料。3歳以下は大人 1 人につき 1 人までひざ上無料。席が必要な場合は有料

■チケット販売：1月13日（土）～

※弥生の風倶楽部会員は1月6日（土）から2枚まで先行、10%割引で購入可

■チケット販売場所：和泉シティプラザ生涯学習センター、総合案内、ローソンチケット

和泉ワンコイン寄席

日時：2月17日（土）午後2時30分～

■場所：3階学習室4

■出演：笑福亭伯枝、旭堂南鈴、桂文路郎

■費用：一律 500 円＜全席指定・イス席＞

※小さな子どもの入場は事前に生涯学習センター窓口で相談してください

■チケット販売：1月20日（土）～

※弥生の風倶楽部会員の先行、割引なし

■チケット販売場所：和泉シティプラザ生涯学習センター

問：和泉シティプラザ生涯学習センター ☎ 57・6661

アイ・あいロビーの催し

おしゃべりカフェ

日時：1月10日（水）午後6時30分～8時30分（途中参加、退席自由）

※申込は不要。当日、直接会場へ

元気体操

いつまでも動ける身体をつくろう

日時：1月20日（土）午後1時30分～3時30分

■定員：15 人（先着順）

■申込：📞、1月6日（土）から

問：アイ・あいロビー ☎ 57・0294



「水」からつながる何でも博覧会

内容など詳しくは、府ホームページ（二次元コード）をご覧ください。



日時：2月3日（土）午前10時～午後3時

■場所：泉北府民センタービル（堺市西区鳳東町4丁390-1）

問：府鳳土木事務所地域支援・防災グループ ☎ 072・273・0123

彩生館の催し

①フリーマーケット

日時：1月21日（日）午前9時～正午

■場所：彩生館（館内・屋外）

②おもちゃの病院

日時：1月28日（日）午前10時～正午

🎓2月教室生の募集

③布ぞうり教室

日時：2月6日（火）午前10時30分～午後0時30分

■費用：250 円

④フェルトで作る水仙の壁飾り

日時：2月15日（木）午前10時30分～午後0時30分

■費用：300 円

■定員：各 10 人（先着順）

■申込：①②は申込不要。当日、直接会場へ。③④は📞、📞、1月5日（金）午前10時から

問：彩生館 ☎ 55・5060（月曜日、祝日の場合は翌日休館）

本年もよろしくお申し込み申し上げます

広告



迎春



あなたの街のエレクター
 和泉電気事業協同組合
 〒594-0065 和泉市観音寺町62-3
 TEL.FAX.0725(45)6369

東屋電気サービス株式会社 ☎45-4499	株式会社キダデンキ設備 ☎44-5627	有限会社丸東電機設備 ☎92-0215
オオヤ電機株式会社 ☎41-6626	株式会社阪口電気 ☎92-8819	有限会社森山テクノ工業 ☎41-8337
カツラギ電気 ☎92-0375	髭電工株式会社 ☎30-1544	株式会社ヤマグチ ☎45-9430
河合電気株式会社 ☎43-1330	府中電機設備株式会社 ☎41-1451	

埋蔵文化財担当 (会計年度任用職員)

- 対象：昭和33年4月2日以降に生まれた人で、学芸員資格または発掘調査・文化財調査の経験を有する人
- 募集人員：1人
- 任期：2月1日～3月31日
- 内容：市内埋蔵文化財の調査
- 申込：⑥、郵送、履歴書に記入のうえ、1月17日（水）まで＜必着＞に、〒594-8501、和泉市役所文化遺産活用課
- 問：文化遺産活用課 ☎99・8163

保育士（任期付職員）



- 対象：昭和38年4月2日以降に生まれ、保育士の資格を有する人または取得見込みの人（都道府県の保育士登録簿に登録が必要。地域保育士を含む）
- 募集人員：1人
- 任期：4月1日～令和9年3月31日
- 勤務時間：月～金曜日の午前8時45分～午後5時15分
- 勤務場所：子育て支援センターぶらんこ（芦部保育園内）
- 申込：⑥、郵送、申込書（子育て支援室、市ホームページからダウンロード）に記入のうえ、保育士証の写しを

添えて、1月4日（木）から19日（金）まで＜必着＞に、〒594-8501、和泉市役所子育て支援室
問：子育て支援室 ☎99・8136

小・中学校支援学級 補助介助員等の登録者

- 対象：65歳まで
- 勤務時間：午前8時15分～午後4時30分
- 勤務場所：市内各学校
- 内容：対象児童生徒の介助等
- 申込・問：学校教育室
☎99・8160

登録統計調査員

- 対象：18歳以上（1月1日現在）
※警察、選挙、税務事務等に直接関係のある人は不可
※面接あり
- 内容：統計調査事務説明会への出席、調査の準備、調査票の配布・回収、調査書類の検査と提出
- 申込書配布期間・場所：1月31日（水）まで＜総務管財室、市政情報コーナー、和泉シティプラザ出張所、北部リージョンセンター、南部リージョンセンター、各図書館（室）、市ホームページ＞
- 申込：⑥、郵送、申込書に記入のうえ、随時、〒594-8501、和泉市役所総務管財室
- 問：総務管財室 ☎99・8105

府立南大阪高等職業技術 専門校 4月入校生

- 対象：18歳以上
- 科目：①自動車・車体整備科、②電気主任技術科、③情報通信科、④Webプログラミング科、⑤化学ビジネス科
- 訓練期間：①②2年、③④⑤1年
- 定員：①～④各30人、⑤20人
- 費用：各118,800円（年間・その他費用あり）
※見学会あり
- 申込：⑥、1月31日（水）まで、ハローワーク泉大津（泉大津市旭町22-45、テクスピア大阪2階）
- 問：府立南大阪高等職業技術専門校
☎53・3005

大阪障害者職業能力開発校 4月入校生

- 対象：障がいのある人（①種別を問わない、②知的、③精神、④発達）
- 科目：①CAD技術科、OAビジネス科、Webデザイン科、オフィス実践科、②ワークサービス科、③職域開拓科、④Jobチャレンジ科
- 申込：⑥、①は1月26日（金）、②は1月22日（月）、③④は1月17日（水）まで、ハローワーク泉大津（泉大津市旭町22-45、テクスピア大阪2階）
- 問：大阪障害者職業能力開発校
☎072・296・8311、FAX072・296・8313

自営業者やフリーランスの方々の確定申告のサポート ※税理士を派遣し申告相談

広告

インボイス制度がスタートしてます



是非、お近くの青色申告会にご入会を！
泉大津青色申告会連合会 会長 平野 譲

〒595-0015
泉大津市二田町1-14-13 泉大津納税協会内事務局まで

青色申告会

青色申告
の
推進

e-Tax
の
普及拡大

各研修会
開催

【連絡先】☎0725・21・6262

市手話通訳者登録認定試験

日時：2月24日（土）午前10時～正午
 ■対象：市手話通訳者養成講座Ⅲ（実践）
 課程修了者、府手話通訳者養成講座
 実践課程修了（見込み）者またはこれ
 らと同等の講座修了者で、認定試験合
 格後、手話通訳活動ができる人
 ■場所：北部総合福祉会館
 ■内容：読み取り技術・表現技術・面
 接試験
 ■申込：⑤、郵送、申込書（障がい福
 祉課、市ホームページからダウンロード）
 に記入のうえ、必要書類を添えて、2
 月14日（水）まで＜必着＞に、〒594-
 8501、和泉市役所障がい福祉課
 問：障がい福祉課 ☎ 99・8133、
 FAX44・0111

障がい者雇用に 取組んでみませんか

参加企業同士で障がい者雇用の在り
 方・悩みなど各テーマごとに意見交換
 を行うミーティングを行います。

日時：2月8日（木）午後1時30分～
 4時

■対象：障がい者を雇用したい・障が
 い者雇用をしている市内企業
 ■場所：市役所別館 3 階3-1会議室
 ■申込：⑤ 072・291・1252（堺市
 障害者就業・生活支援セン
 ター「エマリス南」）、申込
 フォーム（二次元コード）、1
 月26日（金）まで
 ■主催：府域障害者就業・生活支援



センター連絡会 D ブロック
 問：くらしサポート課 ☎ 99・8124

児童発達支援センター 和泉はつがの園の園児

令和6年度和泉はつがの園に通所を
 希望する園児を募集します。

■対象：発達上、様々な課題のある、
 ①小学1年～高校3年生、②4～5歳児
 ■内容：①個別療育（児童発達支援・
 放課後等デイサービス）、②土曜日集
 団療育（児童発達支援）
 ■申込書配布場所：和泉はつがの園、
 子育て支援室、ふたば幼児教室、第
 2ふたば幼児教室、保健センター、
 保健福祉センター、和泉保健所
 ■申込：⑥、1月13日（土）～31
 日（水）

■説明会（前日までに要電話申込）：
 1月13日（土）・15日（月）の午前
 10時30分～11時30分
 問：児童発達支援センター和泉は
 つがの園 ☎ 90・7028

就職活動を成功に導く「強み・ 魅力発見&発信セミナー」

開催日：①2月2日（金）、②2月13日
 （火）、③3月7日（木）、④3月15日（金）
 ■対象：就職活動をはじめめる人
 ■時間：①②午後2時～4時、③④午
 前10時～正午
 ■場所：①②市役所別館 3 階3-2会
 議室、③④和泉シティプラザ 4 階学
 習室5A

■定員：各20人（先着順）
 ■申込：⑤ 41・1778、⑥、⑦、⑧、
 1月10日（水）から
 問：くらしサポート課 ☎ 99・8124

空家等相談会

空家等の管理・活用・売買等に
 関するアドバイス

日時：1月25日（木）午前9時～11
 時30分（1組30分）
 ■対象：空家等を持っている人
 ■場所：市役所4階4A 会議室
 ■定員：4組（先着順）
 ■申込：⑤ 43・1135、⑥、⑦、⑧、
 1月5日（金）から
 問：建築住宅室 ☎ 99・8190

知って得する空家活用 セミナーと個別相談会

空家等の売却・賃貸等の活用方
 法、相続等の権利関係について

日時：2月17日（土）午前9時30
 分～正午
 ■対象：空家の有効活用を考えている人
 ■場所：コミュニティセンター
 ■定員：セミナー30人、個別相談会
 7組（先着順、相談会のみ申込不可）
 ■申込：⑤ 43・1135、⑥、⑦、Eメー
 ル（event_kenju@city.osaka-
 izumi.lg.jp）、申込書（建築住宅室、
 市ホームページからダウンロード）に
 記入のうえ、1月5日（金）から
 問：建築住宅室 ☎ 99・8190

不用品回収 引越し 買取り

生前整理・遺品整理 空家のお片付け

不用品1点から引取にうかがいます！



55 ゴ～ゴ～お片付け



【受付】8:00～21:00

0120-5050-99

【対応エリア：関西全域】

■古物商許可 ■産業廃棄物収集運搬業許可

所長
磯野 竜也
38歳・男性

家財整理士の
私たちにお任せ
ください!!

コロナ対策実施中!



即日
対応可

見積
無料

買取で
相殺も!

ゆう・ゆうプラザの催し

①講演

告発と呼ばれるものの周辺で

性暴力問題被害者の立場から取材活動を続けている講師に、取材話や体験談を聞きます。

日時：2月18日（日）午後2時～4時

■定員：30人（先着順）

②YOU・優・ロビー共用スペース利用団体の登録説明会

YOU・優・ロビー（共用スペース）は、人権問題などに取り組む市民団体の活動の場です。令和6・7年度の団体登録説明会を行います。すでに登録している団体も再登録が必要です。

開催日：1月11日（木）

■対象：市内に活動の本拠を有し、人権問題などに取り組む市民団体かつ、構成員の過半数以上が市内在住または在勤（学）の人

■時間：午後1時30分～2時30分、午後7時～8時

③信太山盆踊り講座

見学や撮影もできます。

日時：1月20日（土）午後7時～9時

■定員：50人（先着順）

④識字展～学ぶことは生きること～

期間：1月24日（水）～2月14日（水）

■時間：午前10時～午後6時（廊下部分は午後9時まで）

⑤ YOU・優・ロビー

フェスティバル

えっこれも人権？

日時：1月28日（日）午後1時30

分～3時30分

■内容：映像鑑賞、参加者による意見交換や交流など

■申込：①は㊦、1月11日（木）から、②～⑤は申込不要。当日、直接会場へ
問：ゆう・ゆうプラザ ☎ 44・0030

学 成人教室（華道・茶道） 受講生

流派にこだわらず、伝統文化の基本的な作法を学びます。

開催日：4月～令和7年3月（月2回程度）

■対象：市内在住または在勤の18歳以上で、1年間継続して受講できる人

■内容・開催日：

○華道…①主に第1・3土曜日、②主に第2・4土曜日

○茶道…③主に第1・3土曜日、④主に第2・4土曜日、⑤主に第1・3土曜日

■時間：午後1時～4時

■場所：①和泉シティプラザ5階工房、②⑤コミュニティセンター、③④和泉シティプラザ4階茶室

■定員：華道各12人、茶道各20人（申込多数の場合は抽選）

■費用：華道2,200円、茶道1,000円（月額、道具費は別途）

■申込：㊦、「成人教室」係と明記し、必要事項（右ページ上参照）、希望する教室番号（第2希望まで）を記入のうえ、2月9日（金）まで＜必着＞に、〒594-8501、和泉市役所生涯学習推進室

問：生涯学習推進室 ☎ 99・8161

ひゅーまんシネマ上映会 「梅切らぬバカ」

日時：1月20日（土）午後2時～

（上映時間77分・字幕あり）

■場所：コミュニティセンター

■定員：300人（先着順）

■保育：1歳6か月以上就学前の幼児。1月17日（水）までに要申込

■申込：㊦ 45・3128、㊦、㊦、「ひゅーまんシネマ参加希望」と明記し、必要事項（右ページ上参照）、ふりがなを記入のうえ、1月5日（金）から

問：人権・男女参画室 ☎ 99・8115

まきお山 ファミリーアウトドアクラブ

いちご狩りやいちごのおやつ作りなどを行います。



日時：2月3日（土）午後1時～翌4日（日）午後3時（1泊2日）

■対象：家族

■場所：いずみ YMCA キャンプセンター 青少年の家、いずみふれあい農の里

■定員：7家族（申込多数の場合は抽選）

■費用：高校生以上12,000円、4歳～中学生11,000円、2歳～3歳1,500円

■申込：青少年の家ホームページ内のフォーム（二次元コード）から、2月10日（土）まで



問：いずみ YMCA キャンプセンター 青少年の家 ☎ 92・0422

毎日ハウジング 和泉中央 住宅展示場



広報いずみ限定プレゼント

1.4木-21日

賞品引換場所：センターハウス

期間中住まいのアンケートにお答えの上、ご来場の方にプレゼントします！

●広報いずみを必ずご持参ください。

●ご家族2名以上でのご来場の方限定。

※賞品はなくなり次第終了。※賞品は予告なく変更する場合があります。※ご友人不可。※期間中、ひと家族様お1セット限り。※アンケートは20歳未満の方はご遠慮ください。image



福袋の中には便利グッズが3～4点入っています！

お楽しみ福袋

MAINICHI HOUSING 広告



泉北1号線沿いビバモール和泉中央 隣
毎日ハウジング 和泉中央住宅展示場
TEL.0725-54-0570
〒594-1161 和泉市唐国町3丁目18-50
■開場時間：10:00～18:00
■無料駐車場完備
■主催：毎日新聞社
家サイト 和泉中央

■出展住宅メーカー アイ工務店 / アーキホーム・アルデ / AQUA HOME / 一条工務店（2棟） / クレバリーホーム / さくら不動産 / 住友林業 / セキスイハイム / 積水ハウス / ダイワハウス / パナソニック ホームズ / ヤマダホームズ

🎓ふれあい ニュースポーツ教室

公式ワナゲほか

日時：2月10日（土）午前10時～11時30分

■対象：市内在住または在勤（学）の3歳以上

■場所：市民体育館

■定員：50人（先着順、小学生以下は保護者同伴）

■申込：⑥、⑦、Eメール（sports-event@city.osaka-izumi.lg.jp）、1月5日（金）から

問：生涯学習推進室 ☎ 99・8162

KIX 泉州国際マラソン 2024 ONLINE

GPS 機能付スマートフォンアプリを活用したオンライン方式で行います。詳しくは、大会公式ホームページ（二次元コード）をご覧ください。



期間：3月4日（月）午前0時～17日（日）午後11時59分

■対象：①満18歳以上、②満15歳以上（高校生以上）の健康な人でいずれも期間内に完走できる人

■種目：①フルマラソン（42.195km）②ハーフマラソン（21.0975km）

■定員：3,000人（先着順）

■費用：各3,000円（別途システム手数料220円）

■申込：1月16日（火）午前10時から2月25日（日）午後11時59

分までの間、エントリーサイト「RUNNET」

※事前にRUNNETの会員登録が必要
 問：KIX 泉州国際マラソン実行委員会事務局 ☎ 072・462・2000

生涯学習サポート館の催し

トレーニング講習会

日時：1月21日（日）午前9時30分～11時30分

■定員：15人（先着順）

チリメンモンスターをさがせ

日時：1月28日（日）午前10時30分～正午

■対象：小学生以上（小学校低学年は保護者同伴）

■定員：20組（先着順）

■費用：1,100円

■申込：いずれも⑥、⑦、1月5日（金）午前9時から

問：生涯学習サポート館 ☎ 55・2115

バレエ&ストレッチ

日時：①1月13日（土）午前10時～10時45分

②1月13日（土）午前11時～11時50分

③1月15日・22日・29日のいずれも月曜日の午前11時～11時50分

■対象・内容：①3歳～小学1年生とその保護者…親子バレエ&ストレッチ
 ②小学生…子どもバレエ



③20歳以上…大人のためのバレエ&ストレッチ

■場所：コミュニティセンター

■定員：各15人（先着順）

■費用：①1人700円、②③各1,400円

■申込：Eメール（takadaballet@icloud.com）、必要事項（右ページ上参照）を記入のうえ、随時、文化協会バレエ部門

問：生涯学習推進室 ☎ 99・8161

コミュニティセンターの催し

ベビーヨガ教室

開催日：①1月24日（水）、②2月14日（水）

■対象：生後2か月～

1歳6か月の赤ちゃんとお母さん

■時間：午前9時15分～10時15分

■定員：各18組（先着順）

■費用：各組500円

🎓骨盤調整ヨガ®教室

開催日：③1月24日（水）、④2月14日（水）

■対象：女性

■時間：午前10時30分～11時45分

■定員：各16人（先着順）

■費用：各1,000円

■申込：いずれも⑥、⑦、①③は1月10日（水）、②④は1月24日（水）から

問：コミュニティセンター

☎ 43・0532

KIX 関西国際空港からのお知らせ 広告



配信中!

関西エアポート 公式カレンダー2024

例年ご好評いただいている、関西エアポートグループ公式「Kansai Airports デジタルカレンダー」が2024年版になって帰ってきました!

空港や航空機の美しい情景に触れていただき、空に想いを馳せていただきたいという願いを込めてデザインされたカレンダーは、迫力たっぷりの飛行機の写真や関西3空港からの景色をお楽しみいただけます。プライベートシーンはもちろん、ビジネスシーンでもご使用いただけるデザインになっており、PC版とスマートフォン版の2サイズをご用意しております。ダウンロードは無料ですので、ぜひお手持ちのデバイスのデスクトップや壁紙に設定してお使いください!



うちの子「結婚」しないのかしら?

独身のお子様の結婚相談承ります



お子様の結婚に関するお悩み、プロの仲人がお答えします。

まずはお気軽に仲人にご相談下さい

☎ 06-4306-5217

結婚相談所ムスベル

(仮称) 槇尾学園の 学園説明会

令和7年度開校予定の(仮称) 槇尾学園について、学園概要や児童生徒の募集に関する説明会を行います。

日時：1月21日(日) 午前10時～11時

■対象：令和7年度に小学3、4、6年生、中学2、3年生になる児童生徒をもつ保護者

■場所：教育センター(府中町)

■申込：☎、市ホームページ、随時
問：学校教育室 ☎ 99・8159

初心者向けの スマートフォン教室

各回ともに講師2人による個別指導形式ですので、気軽に参加してください。
※当日はスマートフォン(Android端末)を貸出します

■開催日・場所：○1月22日(月) …和泉シティプラザ3階学習室3B
○1月23日(火) …コミュニティセンター

■対象：スマートフォンの初心者

■時間：1月22日は①～④、1月23日は①～③の時間

①午前9時30分～10時30分

②午前11時～正午

③午後2時～3時

④午後3時30分～4時30分

■内容：○1月22日…①③インターネット、メールの利用方法、②④アプリのインストール方法、SNSの使い方
○1月23日…①インターネット、メールの利用方法、②アプリのインストール方法、SNSの使い方、③マイナンバーカードの申請方法

■定員：各回7人(先着順)

■申込：☎、1月9日(火)から(株)Honkiのコールセンター(☎0120・121・525、平日午前9時～午後6時)
※自治体番号を聞かれた場合、「5052」とお伝えください

問：政策企画室 ☎ 99・8114

モアいずみの催し

①親子でバスボム作り講座

重曹とクエン酸を使ったバスボム作り講座です。

日時：1月28日(日) 午後1時30分～3時

■対象：4歳以上とその保護者

■定員：8組<先着順、市内在住または在勤(学)の人を優先>

■費用：1組200円

②「源氏物語」と私

～女君たちが教えてくれたこと～

開催日：1月30日(火)、2月6日(火)

■対象：女性

■時間：午前10時～正午

■定員：20人(先着順)

③冬の子育て応援セミナー

「親子で楽しくワークショップ
生活にかかるお金ってなんだろう」

日時：2月10日(土) 午前10時～11時45分

■対象：小学生とその保護者

■定員：8組(先着順、1組につき保護者2人・子ども2人まで)

④わくわくシネマ

「岬のマヨイガ」アニメ

日時：2月15日(木) 午後2時～4時

■場所：和泉シティプラザ3階学習室4

■定員：40人<先着順、市内在住または在勤(学)の人を優先>

※いずれも保育あり(1歳6か月以上就学前までの子ども)。①は1月25日(木)、②は各開催日の3日前、③は2月7日(水)、④は2月12日(月・振休)までに申込

■申込：いずれも☎57・6643、☎、⑦、①③は1月10日(水)、②は1月5日(金)、④は1月11日(木)から
※③は申込フォーム(二次元コード)からも申込可

問：モアいずみ

☎57・6640



⑤みどりと親しむ教室

■対象：市内在住または在勤(学)の人

■場所：まなびのプラザ会議室

冬のプリザーブドフラワー教室

日時：2月13日(火) 午前10時～
フラワーアレンジメント教室

日時：2月20日(火) 午前10時30分～

■費用：各2,000円

■定員：各12人(申込多数の場合は抽選)

■申込：いずれも⑦、各教室名、必要事項(右ページ上参照)を記入のうえ、1月16日(火)まで<必着>に、〒594-1152、まなび野2-4、まなびのプラザ緑化センター

※まなびのプラザ緑化センターホームページ(二次元コード)からも申込可



問：まなびのプラザ緑化センター
☎51・2340

自然観察会

■開催日・場所：○1月21日(日) …いずみの国の自然館周辺(久井町)

○2月25日(日) …信太山惣ヶ池周辺

■時間：午前10時～正午

■定員：各40人(申込多数の場合は抽選、小学生以下は保護者同伴)

■費用：各1人300円、同伴家族1人100円

■申込：⑦、Eメール(izuminokuni@shizenkan-club.net)、「自然観察会参加希望」と明記し、必要事項(右ページ上参照・参加者全員分)、ふりがな、FAX番号、希望日を記入のうえ、各実施日の1週間前まで<必着>に、〒594-1153、青葉台三丁目13-19、いずみの国の自然館クラブ事務局

■主催：いずみの国の自然館クラブ

問：環境保全課 ☎ 99・8121

いずみふれあい農の里の 催し

📍蕎麦打ち体験

日時：1月14日（日）午後1時～

■定員：5組（先着順）

■費用：2,500 円

■申込：⑥、1月5日（金）から

いちご狩り

（3月2日～5月29日営業）

30 分間の食べ放題です。

開催日：3月2日～5月29日の水・土・
日曜日、祝日

■時間：午前10時～午後2時

■場所：いずみ小川いちご農園
（いずみふれあい農の里内）

■定員：50 人 / 日（収穫物がなくなり次第終了）

■費用：○3月2日～5月6日

中学生以上 2,000 円、小学生 1,700 円、2歳以上 1,100 円

○5月8日～29日

中学生以上 1,800 円、小学生 1,500 円、2歳以上 1,000 円

■申込：⑥（いちご予約専用 ☎ 92・3232、午前9時～午後5時）、いずみふれあい農の里ホームページ（二次元コード）、1月5日（金）から



問：いずみふれあい農の里

☎ 92・3310（月曜日、祝日と重なった場合は翌日休館）

北部リージョンセンターの 催し

風を作って風揚げをしよう

日時：1月13日（土）午後1時～3時

※雨天の場合は工作のみ

■対象：3歳～小学6年生とその保護者

■定員：10 組（先着順）

■費用：1組 800 円

手づくりパン教室

日時：1月21日（日）午後1時～4時

■対象：小学4年生以上

■定員：16 人（先着順）

■費用：1人 1,500 円、親子 2,000 円 北部リージョンセンター寄席

松竹芸能による落語と漫才を楽しみましょう。

日時：1月28日（日）午後1時～3時

■定員：70 人（先着順）

■費用：1,500 円

■申込：いずれも⑦、1月5日（金）午前9時から

問：北部リージョンセンター

☎ 90・7500

午後のミニコンサート

クラシック&ジャズ

2本のサクソコンサート

市音楽家連盟「音の和」によるミニコンサートです。

日時：1月27日（土）午後2時～2時40分

■場所：南部リージョンセンター

■定員：200 人（先着順、未就学児の入場不可）

■費用：500 円

■申込：⑥、⑦、1月10日（水）午前10時から

問：南部リージョンセンター

☎ 92・3800

おしゃべりひろば 「ひな飾りづくり」

ひな飾りづくりや体操をとおして交流しませんか。

日時：2月20日（火）午前10時～正午

■対象：市内在住の60歳以上または障がい者手帳を持っている人

■場所：総合福祉会館

■定員：12 人（先着順）

■費用：100 円

■申込：⑥、⑦、1月5日（金）から

問：総合福祉会館 ☎ 43・7510



青少年センターの催し

ひまわりランド

■開催日・内容：○1月19日（金）
いろいろなこととして楽しもう～コーナーを巡って遊ぶよ～

○2月2日（金）節分だあ、鬼が来るぞ～

■対象：市内在住で家庭保育をしている保護者とその子ども

■時間：午前10時30分～11時30分

■定員：各20組（先着順）

■申込：⑥、各開催日の4日前（月曜日）の午前9時からこどもNPOセンターいずみっ子（☎ 45・0659、平日午前9時～午後5時）

ふれあいサタデー

■開催日・内容：○1月13日（土）
①カルボナーラとポトフ作り、②キーホルダー作り

○1月27日（土）③お好み焼き作り、④びゅんびゅんゴマ作り

○2月3日（土）⑤ハンバーグオムライス作り、⑥棒パン作り

■対象：市内在住または在学の小・中学生

■時間：①③⑤午前9時30分～正午
②④⑥午後1時～3時

■定員：各24人（先着順）

■費用：①③⑤ 300 円、②④ 100 円、⑥ 200 円

■申込：⑥、⑦、各開催日の1週間前（土曜日）の午前9時から

食文化から学ぶ人権

～あぶらかす料理体験～

日時：1月20日（土）午前9時～午後1時

■対象：市内在住または在勤（学）の小学生からおおむね30歳までの青少年

■定員：20 人（先着順）

■費用：300 円

■申込：⑥、⑦、1月9日（火）午前10時から

問：青少年センター ☎ 43・3745

いずまるあかちゃんくらぶ 「すぷーんの会」

■開催日・場所：
○2月8日（木）…保健福祉センター
○2月15日（木）…保健センター
■対象：①7か月～1歳未満の乳児とその保護者
②7か月未満の乳児とその保護者
■時間：①午後1時15分～2時15分、
②午後3時～4時
■定員：各回15組（先着順）
■内容：栄養士・歯科衛生士による相談、ミニ講話、情報交換、計測など
■申込：㊟、1月16日（火）から各実施場所
問：保健センター ☎ 47・1551、
保健福祉センター ☎ 57・6620

子育て支援センター ぶらんこの催し

①食育交流会
日時：1月23日（火）午前10時～11時30分
■対象：市内在住の生後9か月以上の子どもとその保護者
■場所：保健センター
■内容：離乳食から幼児食への移行期の食についての話や相談
■定員：7組（先着順）
②ぶらんこひろば（オンライン）
おうちでふれあい遊びや手遊びを一緒に楽しみましょう。
日時：2月6日（火）午後2時30分～3時
■対象：市内在住の子育て世帯
■定員：7組（先着順）
■申込：①は㊟、②は市ホームページ

ジ、①は1月5日（金）、②は1月10日（水）午後1時から
問：子育て支援センターぶらんこ
☎ 45・7010

離乳食講習会

栄養士の講話です。
会場参加とオンラインでの受講があります。
日時：2月1日（木）
午後2時～3時20分
■対象：令和5年8・9月生まれの乳児の保護者
■場所：保健福祉センター
■定員（会場）：20人（先着順）
■申込：会場参加は㊟、オンラインは市ホームページ、1月10日（水）から
問：保健福祉センター
☎ 57・6620



図書館だより

<http://www.library.izumi.osaka.jp/>



各催しで申込記載のないものは申込不要です。当日、直接会場へお越しください。

お正月の行事「絵馬をかざろう」

開催日：1月4日（木）～
（材料がなくなり次第終了）
■対象：幼児～小学生
■場所：TRC 南部リージョンセンター図書室
問：TRC 南部リージョンセンター図書室
「ちかてつのぎんちゃん」ほか、日本語とベトナム語の絵本のセッ
トを展示

貸出はできません。

期間：1月5日（金）～25日（木）

■場所：にじのとしょかん

問：にじのとしょかん

羊毛フェルトで

「こぐまちゃん」を作ろう

日時：2月6日（火）午後1時～4時

■場所：ゆう・ゆうプラザ4階洋裁教室
■定員：10人（先着順）
■保育：3人（1歳6か月以上の幼児）
■費用：700円
■申込：㊟、㊦、1月10日（水）午前10時から
問：にじのとしょかん
水引でしおりを作ろう
日時：2月12日（月・振休）午後1時30分～2時30分
■対象：中学生以上
■場所：TRC 和泉図書館集会室1・2
■定員：10人（先着順）
■申込：㊟、㊦、1月20日（土）午前9時から
問：TRC 和泉図書館
認知症サポーター養成講座
日時：2月17日（土）午後2時～3時30分
■対象：中学生以上
■場所：TRC 和泉図書館集会室1・2
■定員：30人（先着順）
■申込：㊟、㊦、1月21日（日）午前9時から
問：TRC 和泉図書館

親子で絵本づくり

日時：3月3日（日）午後2時～4時
■対象：幼児～小学生とその保護者
■場所：和泉シティプラザ3階学習室3A・3B
■定員：10組（先着順）
■申込：㊟、㊦、2月1日（木）から
問：TRC シティプラザ図書館



1月の各図書館イベント

和…TRC 和泉図書館、シ…TRC シティプラザ図書館
に…にじのとしょかん、南…TRC 南部リージョンセンター図書室
北…TRC 北部リージョンセンター図書室

日にち	場所	行 事
4日（木）	和	すくすくタイム
4日（木）	に	えほんのひ
6日（土）	和	こどもまつり
6日（土）	シ	おりがみ教室
6日（土）	北	おはなし会
11日（木）	シ	すくすくタイム
13日（土）	和	おりがみ教室
13日（土）	和	おうたのひ
13日（土）	南	おはなし会
14日（日）	北	POP すく～る
18日（木）	和	すくすくタイム
19日（金）	に	えほんのひ
20日（土）	シ	おはなしかい
21日（日）	南	おやまのがっこう
25日（木）	シ	すくすくタイム
25日（木）	北	すくすくタイム
26日（金）	和	大人の読書会
27日（土）	シ	こどもまつり
2月1日（木）	和	すくすくタイム
1日（木）	に	えほんのひ
3日（土）	シ	おりがみ教室
3日（土）	北	おはなし会

問：TRC 和泉図書館 ☎ 44・3071（火曜日休館）
TRC シティプラザ図書館 ☎ 57・6670（金曜日休館）
にじのとしょかん ☎ 47・1040（月曜日・第4金曜日休館）
TRC 南部リージョンセンター図書室 ☎ 92・3811（月曜日・月曜日
が祝日の場合は翌平日・第1金曜日休館）
TRC 北部リージョンセンター図書室 ☎ 90・7512（金曜日休館）

医療と介護の連携推進 フォーラム

誰にでも起こりうる「もしものとき」に満足できるよう、今から始められる『備え』を医療介護の専門職と一緒に考えてみましょう。

日時：2月4日（日）午後1時30分～3時30分

- 対象：市内在住または在勤（学）の人
- 場所：和泉シティプラザ3階レセプションホール
- 定員：70人（先着順）
- 申込：⑤ 40・3441、⑥、1月9日（火）から
- 問：高齢介護室 ☎ 99・8132

医師によるもの忘れ相談会

日時：1月18日（木）午後2時～

- 対象：認知症がどうか心配な人、認知症が疑われる人の家族
- 場所：地域密着型介護福祉施設ファミーユ（いぶき野）
- 定員：3人程度（先着順）
- 申込：⑥、1月5日（金）から
- 問：高齢介護室 ☎ 99・8132

こころのリフレッシュ相談会

様々なこころの悩みは、一人で抱え込まずにご相談ください。

本人、家族などからの相談に臨床心理士が応じます（秘密厳守）。

日時：1月31日（水）午後1時～4時（1人1時間）

- 対象：市内在住の人
- 場所：保健センター
- 定員：3人（先着順）
- 申込：⑥、1月5日（金）から
- 問：保健センター ☎ 47・1551

救命講習会

開催日：2月17日（土）

- 対象：市内在住または在勤（学）の人で、①救命入門コースは小学4年生

以上、②実技救命講習・③普通救命講習Ⅰは中学生以上、④普通救命講習ⅡはAEDが設置されている施設の職員、⑤応急手当普及員講習Ⅱは医療従事者（医師・看護師）、⑥応急手当普及員再講習は応急手当普及員認定者

- 時間：①午前8時45分～9時45分、②午前10時～正午、③⑥午後1時～4時、④⑤午後1時～5時（試験あり）
- 場所：中央消防署
- 定員：①②各30人、③～⑥で計30人（先着順）
- 申込：詳しくは電話確認のうえ、⑦、随時
- 問：中央消防署救急係 ☎ 55・0119

🎓運動機能向上クラス

骨・関節・筋肉などの運動機能を中心に、身体を動かしながら介護予防のポイントを学びます。

開催日：1月31日、2月7日・14日・21日のいずれも水曜日

- 対象：市内在住の65歳以上で全日参加できる人
- 時間：午前9時30分～11時30分
- 場所：北部総合福祉会館
- 定員：20人（先着順）
- 申込：⑥、1月5日（金）から
- 問：高齢介護室 ☎ 99・8132

🎓生活習慣改善クラス

ウォーキングや食事のポイントなどを学びます。

開催日：1月22日・29日、2月5日のいずれも月曜日

- 対象：市内在住の65歳以上で全日参加できる人
- 時間：午後1時30分～3時30分
- 場所：コミュニティセンター
- 定員：20人（先着順）
- 申込：⑥、1月5日（金）から
- 問：高齢介護室 ☎ 99・8132



認知症カフェ 「ふらっとカフェ」

日時：1月25日（木）午後2時30分～3時30分

- 対象：認知症の人と家族、地域住民、医療介護専門職
- 場所：和泉シティプラザ4階リハビリ室
- 定員：20人（先着順）
- 申込：⑥、1月9日（火）から
- 問：高齢介護室 ☎ 99・8132

🎓認知症サポーター 養成講座

認知症の正しい知識を持ち、認知症の人やその家族を温かく見守る応援者「認知症サポーター」になりませんか。

日時：1月29日（月）午後2時～3時30分

- 対象：市内在住または在勤の人
- 場所：和泉シティプラザ3階学習室4
- 定員：50人（先着順）
- 申込：⑥、1月9日（火）から
- 問：高齢介護室 ☎ 99・8132

🎓認知症サポーター ステップアップ講座

認知症についての学びを深め、認知症の人と接するときの実践スキルの習得をめざします。

日時：2月15日（木）午後1時30分～4時30分

- 対象：市内在住または在勤で、認知症サポーター養成講座を受講した人
- 場所：和泉シティプラザ地下1階多目的室
- 定員：50人（先着順）
- 申込：⑥、1月30日（火）から
- 問：高齢介護室 ☎ 99・8132

親育ち学習会

子育てグループ相談会 ～こんなときどうしてる?～

日時：1月25日（木）午前10時～11時30分

■対象：3歳以上の未就学児をもつ保護者

■場所：和泉シティプラザ4階リハビリ室

■定員：8人（先着順）

■申込：☎、1月9日（火）午前9時から

問：第2ふたば幼児教室

☎ 57・6650

言語聴覚士による子どものことばについての相談

■開催日・場所：

○2月5日（月）…
和泉シティプラザ2

階チャイルドルーム

○2月13日（火）…総合福祉会館

■対象：市内在住の2歳～小学6年生とその保護者

■時間：午前10時30分～、午後1時～、午後2時30分～（1組1時間、訓練なし）

■定員：各日3組（先着順）

■申込：☎、1月9日（火）午前9時から

問：第2ふたば幼児教室

☎ 57・6650



学親学習講座

家族でクッキング

日時：1月28日（日）午前11時～午後1時30分

■対象：4歳以上とその保護者（パパ大歓迎）

■場所：コミュニティセンター

■定員：8家族（先着順）

■費用：1人300円

■内容：冬野菜のミネストローネ&コーンクリームブレッド作り

■申込：☎、1月15日（月）から

問：生涯学習推進室 ☎ 99・8161

学北部総合福祉会館の催し

折り紙講座「おひなさま」

日時：2月13日（火）午前10時～正午

■対象：市内在住の60歳以上（受講日現在）

■定員：15人（申込多数の場合は抽選、連名の申込不可）

■費用：200円

■申込：㊤、㊦（返信用はがき持参）、必要事項（右ページ上参照）を記入のうえ、1月25日（木）まで＜必着＞に、〒594-0005、幸二丁目5-16、北部総合福祉会館

認知症サポーター養成講座

認知症に対する正しい理解と、認知症の人や家族を見守りながら支援できるサポーターを養成します。

日時：2月20日（火）午後1時30分～3時30分

■対象：市内在住または在勤（学）の人

■定員：20人（先着順）

■申込：㊤、㊦、1月5日（金）から

問：北部総合福祉会館

☎ 45・5781

学講演会「みんなに知ってほしい化学物質過敏症のこと」

化学物質過敏症の基礎知識や暮らしのなかでの配慮についてお話しします。

日時：2月19日（月）午後2時～3時30分

■対象：市内在住または在勤（学）の人

■場所：保健福祉センター

■定員：30人（先着順）

■申込：㊤、1月15日（月）から

問：保健福祉センター

☎ 57・6620

光明池をきれいに

光明池と周辺の園路を清掃します。

日時：1月13日（土）午前10時～11時30分

■集合場所：コミュニティ体育館前

■申込：㊤、「光明池清掃活動参加希望」と明記し、必要事項（右ページ上参照）、ふりがなを記入のうえ、1月9日（火）まで＜必着＞に、〒594-8501、和泉市役所環境保全課
問：環境保全課 ☎ 99・8121

奨学金返還支援制度について

新たに導入した事業者に 最大50万円の支援金を支給

従業員等に対し、奨学金返還に係る手当等を支給または従業員等に代わって奨学金を返還する「奨学金返還支援制度」を新たに導入した事業者は、最大50万円の支援金を支給します。

■対象：府内に事業所があり、かつ、その事業所で雇用保険被保険者である従業員等を1人以上雇用している中小企

業等

■支援金額：①府育英会の奨学金を対象とする返還支援制度を新たに導入した事業者…30万円/社（定額）

②①に加えて日本学生支援機構の奨学金も対象とした返還支援制度を導入した事業者…加算金20万円/社（定額）

■申請：2月29日（木）まで

※予算上限あり。申請方法など詳しくは、府ホームページ（二次元コード）をご覧ください

問：府奨学金返還支援制度導入促進支援金事務局

☎ 06・4792・9010（平日午前9時～午後6時）



高額療養費 外来年間合算の申請

対象者には、1月下旬頃にお知らせを送付します。

■対象：次の項目にすべて該当する人

①基準日（令和5年7月31日）時点で和泉市国民健康保険に加入している70歳～74歳で、かつ高額療養費の自己負担限度額区分が一般または低所得の人

②対象期間中（令和4年8月1日から令和5年7月31日まで）の外来診療分の自己負担額の合計が14万4千円を超えている人（自己負担限度額区分が一般または低所得の月の自己負担額のみに限る。また、月ごとの高額療養費が支給されている場合は、その額を差し引いて計算）

※対象期間中に健康保険が変わった人（75歳になった人や社会保険に加入していた人）は、基準日時点で加入している健康保険へお問い合わせください
問：保険年金室 ☎ 99・8128

国民年金の付加年金制度を知っていますか

国民年金定額保険料（月額 16,520 円）に付加保険料（月額 400 円）を上乗せして納めると、「200 円×付加保険料を納めた月数」が付加年金額として、

老齢基礎年金の年金額（年間）に加算されます。付加保険料は、申出した月から納付することができます。

■対象：第1号被保険者（農業・自営業の人など）、任意加入被保険者（65歳以上を除く）

※国民年金基金に加入している人、保険料免除の承認を受けている人は、納めることはできません

■手続きに必要なもの：基礎年金番号またはマイナンバーがわかるもの

■申請場所：保険年金室、和泉シティプラザ出張所

問：保険年金室 ☎ 99・8130

令和5年分 所得税の確定申告

期間：2月16日（金）～3月15日（金）

※土・日曜日、祝日を除く

■場所：テクスピア大阪1階（泉大津市旭町 22-45）

■受付時間：午前9時～午後4時

※入場整理券が必要。LINE から事前発行。当日、会場で発行可

※申告書は国税庁ホームページ（二次元コード）でも作成可

問：泉大津税務署 ☎ 33・5601



個人住民税の 特別徴収義務者一斉指定

地方税法により、所得税の源泉徴収義務がある事業主（給与支払者）は、個人住民税の特別徴収義務者として、従業員等の給与から個人住民税を差し引き、市へ納入することになっています。

事業主は、所得税のように税額の計算や年末調整をする必要がなく、従業員は金融機関等で納付する必要がないので、納め忘れがなくなります。個人住民税の特別徴収への理解と協力をお願いします。

問：税務室 ☎ 99・8108

給与支払報告書は 1月31日までに提出を

事業主（給与支払者）は、前年中に給与等の支払いを行ったすべての従業員等（パート、アルバイト、役員等を含む）の給与支払報告書（個人別明細書）を、年末調整済みか否かに関わらず、1月31日（水）までに提出する義務があります。給与等の支払額が30万円以下の退職者は提出を省略できますが、公平で適正な課税のためすべての給与所得者分の提出をお願いします。

問：税務室 ☎ 99・8108

国民健康保険に 加入している皆さんへ

社会保険の被扶養者に該当していませんか

国民健康保険に加入している人で、同一世帯に社会保険加入者がいる人等は、所得等の状況によって社会保険加入者の被扶養者に認定されることがあります。被扶養者の認定要件については、社会保険加入者の勤務先で確認してください。

社会保険等に加入した場合は、 喪失（脱退）の届出が必要です

国民健康保険に加入している人で、勤務先等の健康保険（社会保険等）に加入した場合（被扶養者になった場合も含む）は、

喪失（脱退）の手続きが必要です。

社会保険等に加入した日以降は国民健康保険証を使うことはできません。誤って使用すると、医療費を返還していただく場合があります。また、喪失の手続きが遅れると、保険料が賦課されたままになるほか、納付済みの保険料の還付が受けられなくなることがありますので、届出をしてください。

■申請場所：保険年金室、和泉シティプラザ出張所

■申請に必要なもの：勤務先等の健康保険証、国民健康保険証、国民健康保険の各種認定証等（交付者のみ）

※オンライン申請可。勤務先等の健康保険証とマイナンバーがわかるものを用意のうえ、オンライン申請（二次元コード）をしてください

問：保険年金室 ☎ 99・8128



▶▶▶ お知らせ

マイナンバーカード休日窓口

マイナンバーカードの受取・申請・更新等ができます

日時：1月28日（日）

午前9時～正午

■場所：市民室

※受取には本人の来庁が必要



マイナンバーカードの申請ができます（申請以外対応不可）

日時：1月14日（日）午前9時～正午

■場所：和泉シティプラザ出張所

※マイナンバーカード申請に必要な写真を無料で撮影しています。詳しくは、市ホームページで確認してください

問：市民室 ☎ 99・8117、和泉シティプラザ出張所 ☎ 57・6610

環境審議会の傍聴

日時：2月8日（木）午前10時～正午

■場所：市役所3階3A・3B会議室

■定員：5人（多数の場合は抽選）

※申込は不要。当日、会議開始の15分前から受け付け

問：環境保全課 ☎ 99・8121

市営住宅運営審議会の傍聴

日時：1月25日（木）午前10時～

■場所：市役所3階庁議室

■議案：市営住宅長寿命化計画の改定について、その他

■定員：10人（多数の場合は抽選）

※申込は不要。当日、会議開始の15分前から受け付け

問：建築住宅室 ☎ 99・8190

都市再生整備計画 評価委員会の傍聴

和泉中央駅周辺地区の駅前広場の改修などを行う都市再生整備計画事業に取り組んできました。今回、この事業の評価委員会を行います。

日時：1月11日（木）午前10時～

■場所：市役所3階3B会議室

■定員：5人（多数の場合は抽選）

※申込は不要。当日、会議開始の15分前から受け付け

問：都市政策室 ☎ 99・8140

重国籍児童の入学

両親のどちらかが外国人の場合、子どもは日本の国籍と外国の国籍を持つ「重国籍者」である可能性があります。日本人として住民登録をしている場合、日本国籍を持つことに基づき、満6歳になる年度に日本の学校への就学通知を1月中旬に送付します。重国籍者の場合、日本の義務教育以外の教育を行う学校（民族学校やインターナショナルスクール等）への就学が認められる場合があります。詳しくは、お問い合わせください。

問：学校教育室 ☎ 99・8159

軽度難聴児に補聴器を交付

身体障がい者手帳、府の補聴器交付事業の対象とならない軽度難聴児に補聴器の交付を行っています（原則自己負担あり）。他の制度が優先される場合や所得制限等で対象にならない場合もありますので、事前にお問い合わせください。

■対象：両耳の聴力が30デシベル以上で、他の補聴器助成制度の対象にならない18歳未満の軽度難聴児

■申込：㊦、郵送、申請書・医師意見書（市ホームページからダウンロード）、業者見積書等を添えて、随時、〒594-8501、和泉市役所障がい福祉課

問：障がい福祉課 ☎ 99・8133

高齢者（定期）肺炎球菌 予防接種は3月31日まで

対象者には、令和5年4月に通知はがきを郵送しています。はがきがない人はお問い合わせください（接種義務はありません）。

■対象：和泉市に住民登録があり、過去に一度も接種したことのない人のうち、次の①②に該当する人

①令和5年4月2日～令和6年4月1日に、65歳・70歳・75歳・80歳・85歳・90歳・95歳・100歳になる人

②60歳以上65歳未満で身体障がい者1級に相当する心臓、じん臓、呼吸器機能、またはヒト免疫不全ウイルスによる免疫の機能障がい有する人（事前にお問い合わせください）

■費用：自己負担3,000円

※生活保護受給者は生活保護受給証明書を、市・府民税非課税世帯は無料券を接種時に提出すると無料（無料券は保健センターまたは保健福祉センターで身分証明書を提示し、申請が必要）

■申込：㊦、はがきを持参のうえ、3月31日（日）までに、市内実施医療機関で

問：保健センター ☎ 47・1551

献血（400mL）に ご協力ください



日時：2月2日（金）午前10時～午後4時30分

■場所：JR阪和線と泉府中駅前

問：福祉総務課 ☎ 99・8126

▶▶▶ お知らせ

動物の虐待・遺棄は 犯罪です

愛護動物を虐待したり遺棄する（捨てる）ことは犯罪です。違反すると、懲役や罰金に処せられます。

○愛護動物をみだりに殺したり傷つけた者…5年以下の懲役または500万円以下の罰金

○愛護動物に対し、えさや水を与えずに酷使する等により衰弱させるなど虐待を行った者…1年以下の懲役または100万円以下の罰金

○愛護動物を遺棄した者…1年以下の懲役または100万円以下の罰金

動物虐待とは

意図的虐待（やってはいけない行為を行う、行わせる）

○殴る、蹴る、熱湯をかける、暴力を加える、酷使する

○身体に外傷が生じる恐れのある行為

○心理的抑圧、恐怖を与える行為など

ネグレクト（やらなければならない行為をやらない）

○健康管理をしないで放置

○病気を放置

○世話をしないで放置など

不幸な命を生み出さないために、不

妊・去勢をしましょう。

問：保健センター☎ 47・1551

保健所だより

○肝炎ウイルス検査（府ホームページ）



○ HIV・クラミジア・梅毒

検査と相談（第2・4水曜日の午前9時30分～11時）

○骨髄バンクドナー登録申込（電話・和泉保健所ホームページ）



○こころの健康相談（電話予約制）

生食用カキに注意

生食用として売られているカキでも、ノロウイルスが付着していることがあります。食中毒予防のため、カキの中心部が90℃、加熱調理（90秒以上）しましょう。

問：和泉保健所☎ 41・1342

総合計画市民アンケートにご協力ください

市では、第5次総合計画で様々な分野の重点施策ごとに達成すべき目標を掲げています。市民満足度などに

ついてどこまで達成できているかの進捗状況を把握し、施策立案の参考とするため、1月に市民アンケート調査を行います。調査書は無作為に抽出した市民3,000人を対象に郵送します。ご協力をお願いします。

問：政策企画室☎ 99・8102

善意をありがとう

令和5年11月の社会福祉協議会に寄せられた善意は次のとおりです。（敬称略）

匿名10,000円、大阪信用金庫信太支店 食品・衣料等、匿名 非常食等

問：社会福祉協議会☎ 43・7513

犯罪警告板

	令和5年 10月末	令和4年 10月末
特殊詐欺被害	31	20
住宅の窃盗被害	14	25
車上ねらい	48	31
部品ねらい	71	57



年始の ごみ収集日の確認を

年始のごみの収集日を次のとおり変更しています。

日常ごみ

○月・木曜日コース：1月4日（木）～

○火・金曜日コース：1月5日（金）～

資源物（缶、ビン等）

○第1・3回目の水曜日コース：1月17日（水）・31日（水）

新分別（ペットボトル・紙類等）

○第1・3回目の月曜日コース：1月15日（月）・29日（月）

○第1・3回目の火曜日コース：1月16日（火）・30日（火）

○第1・3回目の水曜日コース：1月17日（水）・31日（水）

粗大ごみ

■受付：1月4日（木）～

■受付時間：月～金曜日の午前9時～午後3時

（祝日、年末年始を除く）

■電話番号（粗大ごみ受付センター）：

○固定電話から☎ 0800・300・5374（通話料無料）

○携帯電話から☎ 0725・45・3570（通話料有料）

焼却場への持込み

持ち込みには、事前予約と一般廃棄物搬入申請書（泉北クリーンセンターホームページからダウンロード）が必要です。



■受付：1月10日（水）～

■搬入時間：月～金曜日の午後0時45分～4時30分（祝日、年末年始を除く）

※第2土曜日は上記時間で家庭ごみのみ受け付け

■場所：泉北クリーンセンター（舞町87番地☎ 41・2030）

■電話番号（予約専用）：90・7844

■処分手数料：10kgにつき150円

問：生活環境課☎ 99・8122

ホットいずみ

このコーナーでは、市内在住で活躍された人や様々な活動などを紹介します。



図書を寄贈

令和5年11月16日、国際ソロプチミスト大阪ーりんくう（会長：新田谷真理子）から、子どもの読書振興と学習意欲の向上に関する図書（子どもの調べ学習図書）を寄贈いただきました。いただいた図書は市内図書館（室）で活用します。



宝くじ助成金で

消防団員の防寒着を整備

財団法人自治総合センターでは、宝くじの社会貢献広報事業として、宝くじの受託事業収入を財源にコミュニティ助成事業を行っています。市では、その助成金を活用して、現場活動等で使用する消防団員の防寒着を整備しました。

地主株式会社全日本ベテランテニス選手権で活躍

令和5年10月1日～11日に行われた第85回地主株式会社全日本ベテランテニス選手権'23に、原園裕之さん（小田）^{はらぞのひろゆき}が出場し、ダブルスで準優勝、シングルスで上位入賞しました。



全日本エルデストソフトボール大会に出場

令和5年10月21日～23日に行われた第22回全日本エルデストソフトボール大会に、折山陽子さん（府中）^{おりやまようこ}が出場しました。



全国フットベースボール大会で活躍

令和5年8月12日～13日に行われた第28回全国フットベースボール大会に、（写真左から）渡部陽菜さん（芦部小6年）^{ひな}、山本美彩さん（芦部小5年）^{みさ}が出場し、渡部陽菜さんが準優勝しました。



全国高等学校総合体育大会テニス競技大会に出場

令和5年7月31日～8月7日に行われた令和5年度全国高等学校総合体育大会テニス競技大会の男子シングルスに、倉下凜空さん（府中、近畿大学附属高2年）^{くらしたりく}が出場しました。

全日本中学生男女ソフトボール大会で準優勝

令和5年8月11日～13日に行われた第23回全日本中学生男女ソフトボール大会に、池邊祐人さん（横尾中3年）^{いけうと}が出場し、準優勝しました。



全国フットベースボール大会に出場

令和5年8月12日～13日に行われた第28回全国フットベースボール大会に、青葉はつが野クローバーズが出場しました。



全日本サーフィン選手権大会で活躍

令和5年9月30日～10月6日に行われた第57回全日本サーフィン選手権大会のボーイズクラスに、湯之前匠さん（上写真、南池田中2年）^{ゆのまえたくみ}が出場し、上位入賞、ロングボードマスタークラスに、内原勇仁さん（内田）^{うち}が出場しました。



JOC ジュニアオリンピックカップ陸上競技大会に出場

令和5年10月20日～22日に行われたJOC ジュニアオリンピックカップ第17回 U18/ 第54回 U16 陸上競技大会のジャベリックスロー（300g）に、池辺蒼空さん（横尾中3年）^{いけそら}が出場しました。

すくすく子育て

こんなことで「ひやり！」としたこと、ありませんか？

乳児期編 冬の時期は特に注意！

家庭内での事故に 気をつけましょう

少し目を離したすきに
ベッドから落ちそうに
なった



机の上にあったおもちゃや薬を口に入れていた

テーブルクロスを引っ張って、お湯がこぼれそうになった

0 歳児の「不慮の事故」による死亡原因

0 歳児の死亡原因で多いのは思いがけない事故です。

事故の原因の約 9 割が窒息で、次いで溺死・溺水、交通事故となっています。多くは安全なはずの家庭内でおきています。特に冬は、厚い布団で窒息したり、暖房器具でやけどを起こしてしまうなど危険は多くなります。

「不慮の事故」による死亡原因（令和 3 年人口動態統計より）

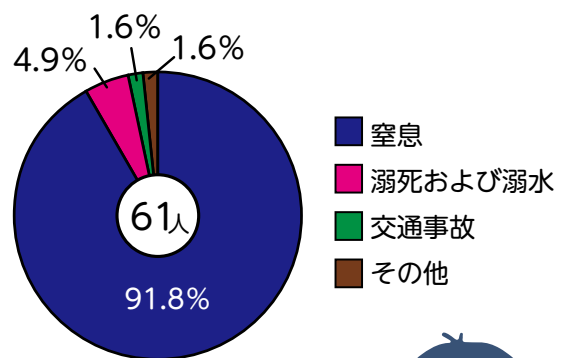

主な事故とその防止方法

子どもは、頭が大きいのでバランスを失いやすい身体的特徴があります。また、1 歳までの乳児期は、ハイハイで動けるようになると、何事にも興味津津で、手に触れたものは何でも口に入れて確かめようとします。危険ということもわからないため、次のような事故を防ぐための環境づくりが重要になります。



①誤飲・窒息の事故

・おもちゃの部品を飲み込んでしまう

おもちゃには小さな部品が含まれることがあります。対象年齢になるまでは遊ばせないようにしましょう。



消費者庁
イラスト集より

・枕や柔らかい布団やよだれかけなどで口がふさがれる

ベッドの中にはぬいぐるみやタオルは置かず、枕を使わずに、寝かせる時はよだれかけを外しましょう。

・うつぶせで寝かせたときの方が SIDS（乳児突然死症候群）の発症率が高い

1 歳になるまでは、仰向けで寝かせるようにしましょう。

②溺死・溺水の事故

・自宅の浴槽で溺れる、水面に浮かぶおもちゃを取ろうとして溺れる

入浴中は子どもから目を離さないようにしましょう。日中は浴槽の水を抜いておき、ドアに鍵をかけて子ど

もが入ることができないようにしておきましょう。

③転落・転倒事故

・目を離した時にベッドやソファなどから転落する

ベッドから離れる時には必ず柵をし、万が一転落してもけがのないように、ソファの周りの床には柔らかいマットや座布団を敷いておきましょう。

・階段から転落する

転落防止用の柵をつけて、閉め忘れのないようにしましょう。

④やけどの事故

・高温の食事・飲み物をひっくり返す

軽くて倒れやすい容器は、子どもの手の届かないところにおき、テーブルクロスは敷かないようにしましょう。



消費者庁
イラスト集より

・暖房器具に触ってしまう

暖房器具は柵で囲うなど、子どもが近づけないような工夫をしましょう。

もし、事故などが起きてしまったら…
相談機関に連絡してください

夜間、休日の子どもの症状にどう対処したらよいか、病院の診療を受けたほうがいいのかなど判断に困った時、毒性の高いものを飲み込んでしまった場合は、次の相談機関に連絡してください。

✓ 夜間・休日の子どもの症状に困ったり、対処方法に悩むとき
小児救急電話相談

■相談日時：午後7時～翌午前8時
■電話番号：〇〇6・6765・3650（ダイヤル回線、IP電話）
〇#8000（NTT プッシュ回線・携帯電話）

✓ 毒性の高いもの（化学物質、たばこ、薬、家庭用品など）を飲み込んでしまった場合
大阪中毒110番

■相談日時：365日（24時間対応）
■電話番号：072・727・2499
問：保健センター☎47・1551、保健福祉センター☎57・6620

✓ たばこ誤飲事故専用電話
（自動音声応答による情報提供）

■相談日時：365日（24時間対応）
■電話番号：072・726・9922



SO CUTE!
ほっこり
かわいい
作品

このコーナーは就学前の子どもたちの作品を紹介します。

手作りかたで遊んだよ！

HELLO
IZUMI BABY

応募はこちら↑

橋場 心咲ちゃん
(R5年3月生)
たくさん飲んで動いて、
毎日幸せな笑顔で！

山崎 柑奈ちゃん
(R5年3月生)
雛祭り生まれの女の子♡
毎日元気いっぱい！

上野 希実ちゃん
(R4年12月生)
パパとママの宝物♡
希実の笑顔が大好きです

石本 陽生ちゃん
(R5年1月生)
太陽のように明るく
元気に育ってね！

辻 樹生ちゃん
(R5年4月生)
可愛い笑顔を
いつもありがとう！

辻岡 詩祈ちゃん
(R4年11月生)
お兄ちゃん、お姉ちゃんと
仲良く遊んでね！

和泉市自慢のグルメを巡って参加!

ぐるグルメフェア

～和泉グルメをぐるっと回ろう～

和泉市産品を使用した和泉グルメを巡るイベントを開催!

利用者には2つのチャンスを用意しています。

詳しくは、市ホームページをご覧ください(二次元コード) ▶



開催期間 2024.1/15[月]～2/29[木]

チャンス1

和泉グルメの注文に使えるLINEクーポンを配布します(和泉市観光公式LINE「和泉市いずみの国観光おもてなし処」アカウントを使用)。

1人最大2,000円分のLINEクーポンです。この機会にLINEの友だち登録をお願いします。

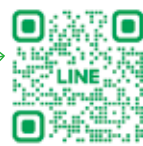

和泉市いずみの国
観光おもてなし処

チャンス2

和泉グルメを巡るスタンプラリーを実施します。

2店舗のスタンプを集めると素敵な賞品が当たる抽選に応募できます。

主催: いずみの国店舗誘客事業実行委員会

問: 産業振興室 ☎ 99・8123

和泉市
ホームページ



和泉市
施設マップ



和泉市
カタログ
ポケット



いずみ
メール



コンビニ・
スマホで
手続き

