10
2026年（令和８年）
10月号　No.814

# 広報 IZUMI いずみ

令和８年熊本地震の被害を受けた介護施設（氷川町）で給水活動を行う上下水道部職員の様子。

特集

## 災害に備える
## 水道管の耐震化と我が家の備蓄

特集

# 災害に備える
# 水道管の耐震化と我が家の備蓄

直径２０ｃｍの水道管から漏水する様子（令和５年：和泉市）

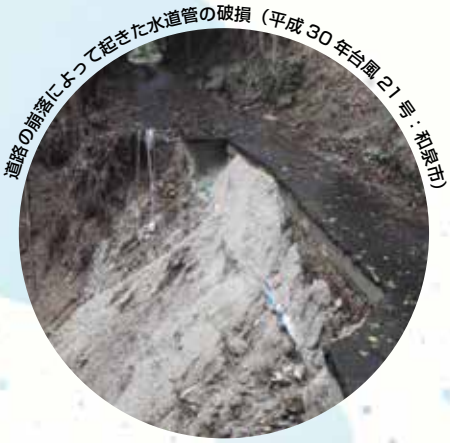
道路の崩落によって起きた水道管の破損（平成３０年台風２１号：和泉市）

地震に強い耐震管（配水用ポリエチレン管）

水管橋落下事故により断水した家庭に応急給水をする様子（令和３年：和歌山市）

地震により断水した施設に応急給水をする様子（令和８年：熊本県氷川町）

持ち運びに便利なリュックタイプの給水袋

令和８年７月に発生した熊本地震では、水道施設の破損などにより広範囲で断水が発生し、水が使えない生活の不便さや不安が浮き彫りになりました。

電気やガスと同様に、大規模災害時には水道も止まる可能性があります。水は飲み水だけでなく、調理や洗濯、トイレなど、私たちの生活に欠かせない「生命線」です。

本市でも、将来発生が懸念される上町断層帯地震や南海トラフ地震などの大規模災害に備え、市民の皆さんに安全な水を届け続けるため、水道管の耐震化と計画的な更新を進めています。

「もしも」のときに「水がない」と困らないよう、本市の取り組みと、家庭でできる備えを確認しておきましょう。

もくじ


特集・・・・・・・・・・・・・・・・・ 2
NEWS & TOPICS
令和７年度 決算状況等を公表 ・ 6
市制施行 70 周年記念イベント ・ 7
初心者向けの
スマートフォン教室・・・・・ 8
自分と家族の健康を守るために・ 9
School Lunch in Izumi ・・・・ 9
美の扉 ・・・・・・・・・・・・・・10
市史だより・・・・・・・・・・・・ 11
相談あんない・・・・・・・・・・・ 12
IZUMI navi ・・・・・・・・・・ 13
ホットいずみ・・・・・・・・・・・ 29
すくすく子育て＋・・・・・・・・・ 30


和泉市 人口 180,466 人（男 86,932 人、女 93,534 人） 世帯数 84,056（令和８年８月末現在）

# 水道管の耐震化 ～まちを守る「水道管更新」の取り組み～

## 現状の課題

老朽化の進行：市内水道管**約589km**のうち、**約34％**が布設後 40 年以上経過。

耐震化の急務：耐震適合率は**約45％**。大規模地震に備え、さらなる向上が必要。

### 40 年間を経過した水道管の割合

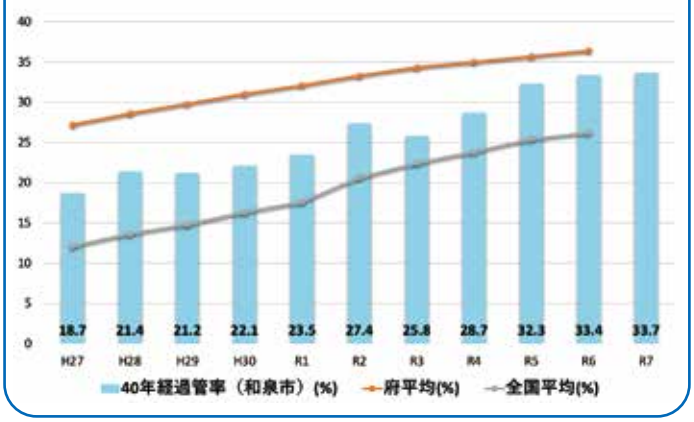


### 約 50 年前に埋められた水道管（和泉市）

老朽化した水道管は破損しやすく、漏水による「断水」や「にごり水」の発生リスクが高まります。断水やにごり水は、皆さんの生活に大きな支障が出るおそれがあります。

## 計画的な管路更新を進めています

古い水道管を**計画的に更新**

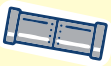

→ 地震に強く安全・安心な水道へ

→ 将来も安定した水道を次の世代へ

- 令和７年１月に「和泉市上下水道耐震化計画」を策定し、地震などの災害に備え、**基幹管路（送水管・配水本管）**や**重要施設（避難所・災害医療センターなど）**につながる管路の耐震化を優先的に進めています。
- 令和８年１月には、AI を活用して水道管の劣化予測を行う、「和泉市水道管路更新計画」を策定しました。市内の水道管を80年で更新できるよう、更新率 1.25％を目標に、計画的に更新を進めます。

### 上下水道耐震化計画のイメージ

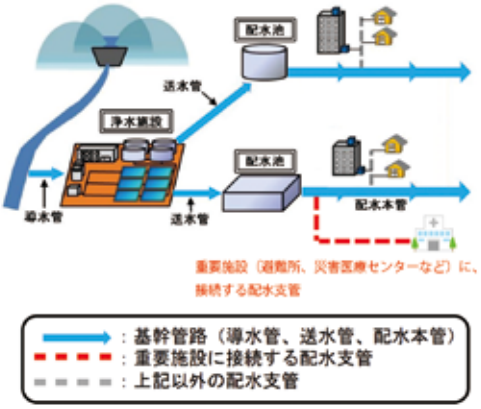


※令和７年度は、北池田小学校と咲花病院への水道管耐震化工事を行いました

### 水道工事にご協力をお願いします

水道工事は、安全・安心な水道を将来にわたって維持していくために必要です。

- 交通規制・騒音・振動
- 断水やにごり水の可能性
- 工事期間中のご不便

など、ご迷惑をおかけしますが、ご理解・ご協力をお願いします。

水道管更新工事の様子

今日から始める

# 我が家の水備蓄

和泉市上下水道部のイメージキャラクター
「オッスィ」と「ジョッスィ」

## 1 いざという時に備えて飲料水を備蓄しましょう

**1人1日3リットル × 3日分＝**
**最低9リットル**
**（推奨7日分21リットル）**

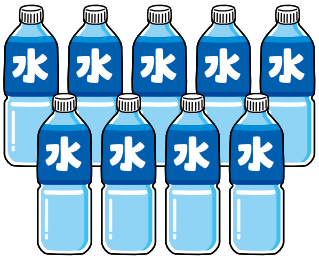


大規模災害の発生時には、応急給水の開始までに時間がかかることが予想されます。
災害時に備え、飲料水・調理用水は3日分（できれば7日分）を目安に備蓄しておきましょう。

## 2 ローリングストックを活用しましょう

「ローリングストック」とは、普段から少し多めに飲料水を買い置きし、使った分を買い足すことで、常に一定量の備蓄を維持する方法です。

**ポイント** 日常で消費しながら備蓄することで、消費期限切れが防げます。

⚠ 水道水を備蓄する場合は、清潔な容器に入れ、3日程度で入れ替えましょう

## 3 水を運ぶ容器を準備しましょう

断水時は、近隣の指定避難所（小・中学校など）に、応急給水拠点を開設します。

- 市が備蓄している給水袋には限りがあります。各家庭でも、清潔な容器を準備しておきましょう。
- ホームセンターなどで販売されている給水袋（リュックタイプ）は保管や運搬に便利でおすすめです。

## 4 携帯トイレを備蓄しましょう

**1人1日5回分 × 7日分＝**
**最低35回分**

災害時は断水や下水道管の破損により、トイレが使えなくなります。家庭の便器で使用できる携帯トイレを備蓄しましょう。

## 災害時のトイレについて

マンションや集合住宅では、配水管の破損による汚水の逆流に注意が必要です。断水解消後も、安全が確認できるまではトイレの使用を避け、管理組合や管理会社の指示に従ってください。

### 災害時のトイレ、どうする？

災害時のトイレに関する情報は、国土交通省のウェブサイトで、漫画や動画を使って分かりやすく紹介しています。

漫画（PDF）　YouTube

# 我が家の防災チェックリスト

いざという時に備えて、家族みんなで確認しましょう

## 家族であらかじめ決めておくこと

- ☐ 家族同士の連絡方法
- ☐ 家族の集合場所
- ☐ 避難場所の確認
- ☐ 非常持出品の分担
- ☐ 火の始末の担当

## 食品などの備蓄

## 衛生用品の備蓄

## 生活用品などの備蓄

## こどものための備え

- ☐ 粉ミルク・液体ミルク
- ☐ 使い捨て哺乳瓶（災害用授乳カップ）
- ☐ 離乳食
- ☐ 携帯カトラリー
- ☐ 紙オムツ
- ☐ お尻ふき

## 女性のための備え

- ☐ 生理用品
- ☐ サニタリーショーツ
- ☐ おりものシート
- ☐ 中身の見えないゴミ袋
- ☐ 防犯ブザー（ホイッスル）
- ☐ 基礎化粧品

## 高齢者のための備え

- ☐ 大人用紙パンツ
- ☐ 介護食
- ☐ デリケートゾーンの洗浄剤
- ☐ 杖
- ☐ 入れ歯・入れ歯用洗浄液
- ☐ 持病の薬
- ☐ 補聴器
- ☐ 吸水パッド
- ☐ お薬手帳のコピー

| | | |
|---|---|---|
| Q1 | 断水時は、どこで水をもらえますか | 指定避難所を応急給水拠点（二次元コード）として開設します。災害に備え、事前に確認しておきましょう。 |
| Q2 | 集合住宅で、停電による断水が起きた場合の対策は | 集合住宅には、非常用の給水栓を設置するよう管理者等に啓発しています。設置状況は、管理組合や管理会社にご確認ください。 |
| Q3 | くみ置きの水は何日もちますか | くみ置きの水は 2 ～ 3 日程度が目安です。清潔な容器に入れ、ふたをして日光の当たらない場所で保管してください。（2～3日程度） |
| Q4 | 漏水を見つけたら、どこに連絡すればいいですか | 水道メーターから道路側の漏水は、漏水専用ダイヤル（☎55・1441）へ連絡してください（24 時間 365 日）。水道メーターから宅地内側の漏水は、和泉市指定給水装置工事事業者（二次元コード）へ連絡してください。 |
| Q5 | 災害時の水道水は確保されていますか | 大規模災害時にも水を供給できるよう、市内 6 か所の配水池と 6 か所の小・中学校に貯水設備を整備し、計 24,850 ㎥の水道水を確保しています。 |

問：水道施設室☎ 92・8168

# 令和７年度 決算状況等を公表

令和７年度の決算は、歳入が約 817 億 5,136 万円、歳出が約 813 億 518 万円で、翌年度に繰り越しを行う事業に活用する繰越財源を差し引いた実質収支は約３億 5,966 万円の黒字となりました。

決算状況について詳しくは、市ホームページをご覧ください。

問：財政課☎ 99・8106

## 令和７年度に取り組んだ主な事業

2025 大阪和泉市デーの様子
（2025 年大阪・関西万博会場内にて）

- 槇尾学園の開校
- （仮称）防災備蓄倉庫の整備
- 医療的ケア機能を備えた民間保育施設整備等への補助
- 2025 年大阪・関西万博関連事業
  （2025 大阪和泉市デー、こどもの招待等）
- 北信太駅前の整備
- 北松尾幼稚園と北松尾保育園の統合
  （令和８年４月に北松尾こども園開園）
- 池上曽根史跡公園の整備

## 一般会計

| 年度 | 歳入① | 歳出② | 形式収支③（①－②） | 繰越財源④ | 実質収支（③－④） |
|---|---|---|---|---|---|
| 令和７年度 | 817 億 5,136 万円 | 813 億 518 万円 | 4 億 4,618 万円 | 8,652 万円 | 3 億 5,966 万円 |
| 令和６年度 | 799 億 6,302 万円 | 792 億 9,274 万円 | 6 億 7,028 万円 | 3 億 1,534 万円 | 3 億 5,494 万円 |

### 一般会計の歳出内訳（総額 813 億 518 万円）

※その他…議会費・総務費・商工費・農林水産業費など

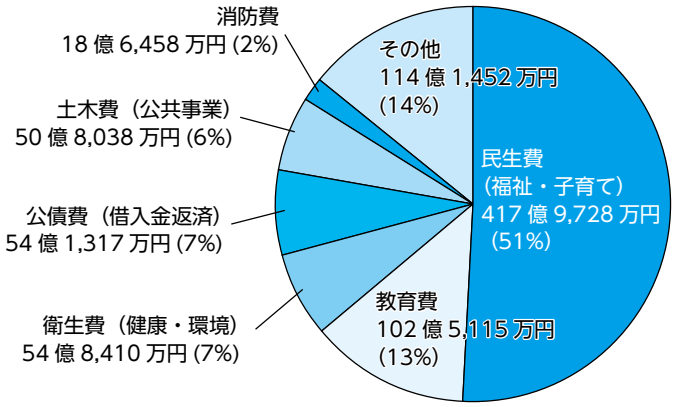


## 特別会計

| 会計名 | 実質収支 |
|---|---|
| 国民健康保険事業 | 2 億 1,955 万円 |
| 公共用地先行取得事業 | 0 円 |
| 介護保険事業 | 1 億 2,979 万円 |
| 後期高齢者医療事業 | 1 億 630 万円 |

## 企業会計

| 会計名 | 資金剰余額 |
|---|---|
| 水道事業 | 13 億 1,486 万円 |
| 公共下水道事業 | 11 億 1,031 万円 |
| 浄化槽事業 | 1,333 万円 |
| 病院事業 | 0 円 |

### 健全化判断比率及び資金不足比率の状況

いずれの指標も、「早期健全化基準」を下回ることが良好とされていて、令和７年度は全ての指標で基準を下回りました。

| 指　標 | 内　容 | 和泉市 | 早期健全化基準（黄信号） | 財政再生基準（赤信号） |
|---|---|---|---|---|
| 実質赤字比率 | 市の財政規模に占める一般会計等の赤字額の割合 | － | 11.44%以上 | 20%以上 |
| 連結実質赤字比率 | 一般会計、特別会計等の全ての会計の赤字額の割合 | － | 16.44%以上 | 30%以上 |
| 実質公債費比率 | 市の財政規模に占める借入金返済額などの割合 | 3.1% | 25%以上 | 35%以上 |
| 将来負担比率 | 借入金、退職金など将来にわたる負担の割合 | － | 350%以上 | |
| 資金不足比率 | 企業会計ごとの資金不足額が事業規模に占める割合 | － | 20%以上 | |

※赤字額がない、数値が負数となるなど比率が算定されないものは「－」と表示しています

# 市制施行 70 周年記念イベント

## 市制施行 70 周年記念 スペシャル パレードを実施します！

| ■開催日 | ■時間 | ■場所 |
|---|---|---|
| 12月6日(日) | (1) スペシャルパレード<br>記念パレード、東京ディズニーリゾート® スペシャルパレード<br>午前 11 時～午後 0 時 20 分<br>(2) ダッフィーバス展示<br>午前 10 時～午後 4 時 | (1) スペシャルパレード<br>市道唐国久井線 唐国南 1 号交差点付近～久保惣記念美術館西交差点付近<br>(2) ダッフィーバス展示<br>中央公園（いぶき野） |

その他、イベント詳細については、市ホームページをご覧ください。

※当日、午前 8 時～午後 2 時の間、交通規制を予定しています。ご協力をお願いします

問：広報・協働推進室☎99・8101

スペシャルパレードのコース図

出典：国土地理院地図を加工して作成

## いずみの国歴史館の催し

特別展　市制施行 70 周年記念・和泉市文化財保護条例制定 30 周年記念

### 写真と映像でたどる 和泉市民の 70 年

貴重な写真と映像を通して、和泉市民の 70 年の軌跡をご覧いただきます。

| | |
|---|---|
| 期間 | 令和 9 年 1 月 31 日（日）まで |
| 開催日 | 午前 10 時～午後 5 時<br>※入館は午後 4 時 30 分まで |

只今開催中

## 学 和泉史塾

### 「トカイナカなまち 和泉市 70 年のあゆみ」

| | |
|---|---|
| 開催日 | 10 月 24 日（土） |
| 時間 | 午前 10 時 30 分～正午 |
| 定員 | 50 人（先着順） |

※申込は不要。当日、直接会場へ

※9 月 30 日実施の講座と同じ内容です

問：いずみの国歴史館 ☎53・0802＜月曜日（10 月 12 日は開館）・10 月 13 日は休館＞

## 移動式プラネタリウムを体験してみませんか

移動式のプラネタリウムは、空気で膨らむ半球状のドームの中で、美しい映像と楽しい生解説とともに星空を楽しめます。

星空体験を通して、普段見ることのできない美しい星空を守るための取り組みや、環境問題について考えてみませんか。会場によって申込方法が異なりますので、詳しくは、市ホームページをご覧ください。

イベントでは、水素で動く燃料電池自動車「MIRAI」の見学もできます。

★ 開催日・イベント名・場所

| | |
|---|---|
| 10 月 11 日(日) | まきおっこまつり<br>槇尾学園 |
| 10 月 31 日(土) | ふれ愛まつり<br>郷荘中学校 |
| 11 月 1 日(日) | ドッヂビー大会<br>コミュニティ体育館 |
| 11 月 3 日(火・祝) | ブックフェスティバル<br>富秋中学校 |
| 11 月 7 日(土) | 昔あそびを楽しもう<br>エコール・いずみ |
| 11 月 15 日(日) | クリーンフェスティバル<br>泉北クリーンセンター |
| 11 月 28 日(土) | かがやけフェスタ<br>光明台中学校 |
| 12 月 5 日(土) | 夢ここフェスタ<br>信太中学校 |
| 12 月 24 日(木) | 和気小学校まつり<br>和気小学校 |
| 令和 9 年 2 月 6 日(土) | いずみ万博<br>桃山学院大学 |

問：環境政策室 ☎99・8121

# 初心者向けの スマートフォン教室

スマートフォン初心者や、スマートフォンをもっと便利に使いたい人を対象に、基本操作から便利な使い方まで学べる講習会を行います。

講座終了後には、質問や相談もできます。各回ともに講師２人による個別指導形式ですので、気軽に参加してください。

※当日はスマートフォンの貸出しが可能です

■開催日・場所：下表のとおり

| 開催日 | 場所 |
|---|---|
| 10月19日（月） | 和泉シティプラザ３階学習室３Ｂ |
| 10月22日（木）・11月９日（月） | 北部リージョンセンター |
| 10月27日（火） | 南部リージョンセンター |
| 10月29日（木） | 和泉シティプラザ３階学習室３Ａ |
| 11月５日（木） | コミュニティセンター |

■対象：スマートフォンの初心者、スマートフォンをもっと活用したい人

■時間：各日ともに、①～③の時間

①午前10時30分～正午

②午後１時～２時30分

③午後３時～４時30分

■内容：

①【基本講座】スマホの基礎知識、カメラ／動画の撮り方、撮影した写真・動画の確認／削除方法、インターネットの検索等

②【応用講座①】市ホームページの確認方法、防災メールの登録、市公式LINEアカウントの友達追加等

③【応用講座②】ビデオ通話の使い方、地図アプリ（乗り換え案内等）の使用方法

※①～③の内容を全て受講可

■定員：各回７人（先着順）

■申込：10月５日(月)からソフトバンク株式会社のコールセンター（☎0120・518・046、平日午前９時～午後５時）で電話受け付け

**コールセンター☎0120・518・046**
**平日午前９時～午後５時**

※講座はソフトバンク株式会社が実施します

**問：政策企画室☎99・8114**

**オンライン申請にも役立ちます**

**スマートフォンが使えると、こんな便利なことも可能に！**

市では、市役所に行かなくても「いつでも」「どこでも」手続きが可能となるよう100業務以上の申請がオンラインに対応しています。詳しくは、市ホームページをご覧ください。

**＜ごみの排出量＞**令和８年７月分

| | | |
|---|---|---|
| 日常ごみ | 3,549t | (−93) |
| 粗大ごみ | 189t | (+6) |
| 資源ごみ | 330t | (+3) |
| 合計 | 4,068t | (−83) |

※4月以降の累計 16,431t(−318)

（　）内は前年同月比

ジモティースポット和泉による リユース（ごみ削減）量 7t

※端数切捨てのため、合計が合わないことがあります

**ごみ分別アプリ さんあ～る**

「さんあ～る」は、ごみの分別方法の検索や収集日をお知らせするなどの機能がある無料アプリです。

Android用　iOS用

**KIX 関西国際空港からのお知らせ** 広告

10月24日(土)に、「関西国際空港　空の日フェスティバル2026」を開催します。

「空の日」は、航空に対する理解と関心を高めることを目的として設けられた記念日です。当日は、参加機関によるブース出展や空港ならではの見学ツアーなど、特別な企画をご用意しています。お子さまから大人の方まで幅広い世代の皆さまに、空港を身近に感じながらお楽しみいただけるイベントです。この機会にぜひ関西国際空港へお越しください♪

# 自分と家族の健康を守るために

## 和泉市国民健康保険加入者の 集団健診

**日時**
❶11月8日（日）午前
❷11月15日（日）午前

※結果説明は
❶12月13日（日）午前
❷12月20日（日）午前

■ **対象**　和泉市国民健康保険に加入している40歳（令和9年3月31日時点の年齢）～74歳

■ **場所**　和泉シティプラザ

■ **定員**　各日100人（先着順）

■ **内容**　医師診察、身体計測、血圧測定、血液検査、尿検査、心電図、眼底検査

**同時に受けられる各種検査**

- 結核・肺がん検診（全員）
- 大腸がん検診（全員）
- 肝炎ウイルス検診（受診歴のない人）
- 骨密度検診（女性）
- 前立腺腫瘍マーカー検査（50歳以上の男性）

■ **費用**　500円（同時に受けられる各種検査は、別途500円が必要なものもあります）

■ **申込**　10月6日(火)から電話または二次元コードで受け付け

**問：保険年金室☎99・8169**

## RSウイルス 母子免疫ワクチンの 定期接種

市では、RSウイルス母子免疫ワクチンの定期接種（無料）を行っています。RSウイルス感染症は、呼吸器の感染症で、新生児や乳幼児が感染すると症状が重くなる可能性があります。妊娠中にワクチンを接種することで、母体の抗体が胎盤を通じて赤ちゃんに移行し、生後数か月間、感染症から赤ちゃんを守ることが期待されます。
詳しくは、市ホームページをご覧ください。

**対象**　接種日時点で、本市に住民登録のある、妊娠28週から36週の間にある人

**申込**　市内実施医療機関で直接受け付け

※市内実施医療機関以外で接種する場合は、3週間前までに事前申請が必要です。自己負担が発生する場合があります

**問：保健センター☎58・6038**

## School Lunch in Izumi

学校給食メニュー No.119

### ハニーレモンチキン

＜材料（4人分）＞
鶏肉…200g
かたくり粉…適量
揚げ油…適量
蜂蜜…小さじ4
白ワイン…小さじ2
濃口しょうゆ…大さじ1
レモン汁…小さじ2
水…大さじ1

＜作り方＞
❶鶏肉は食べやすい大きさに切る。
❷鶏肉に、かたくり粉をまぶす。
❸②の鶏肉を油で揚げる。
❹蜂蜜、白ワイン、濃口しょうゆ、レモン汁、水を事前にまぜあわせておく。
❺小鍋に④を入れ、煮立ててアルコールを飛ばす。
❻③の揚げた鶏肉に⑤のソースをからめる。

※材料は、和泉市の学校給食で提供している分量です

市立学校のこどもが食べている給食を紹介しています。

**栄養教諭からの一言**

ハニーレモンチキンは、蜂蜜とレモン汁を使用した甘酸っぱいソースを、鶏の唐揚げにからめた料理です。
9月1日に和泉市が市制施行70周年を迎えることを記念し、和泉市産の蜂蜜とレモン汁を使ったハニーレモンチキンが給食に登場しました。一般のご家庭では、生のレモンをしぼった果汁を使用すると、香りよく、美味しく仕上がると思います。

# 美の扉

## 和泉市久保惣記念美術館

■開館時間：午前 10 時～午後５時（最終入館は午後４時 30 分）
■休館日：月曜日（祝日の場合は開館、翌平日休館）
■入館料：一般 1,000 円、高校・大学生 600 円、中学生以下無料
■割引：20 人以上、65 歳以上（証明になるものを提示）、提携団体の会員証（会員含め５人まで）はいずれも２割引。各種障がい者手帳等提示の本人と介助者１人は無料。展覧会期間中の毎週水曜日は小学生未満と来館の家族は無料。
■問：美術館☎ 54・0001（〒 594-1156、内田町三丁目６-12）

## 美の扉を開こう！

特別展「Ocean View・横須賀ストーリー
―横須賀美術館コレクション展―」

互いに自衛隊駐屯地があることをきっかけに、令和６年度に美術館同士の防災協定を締結した横須賀美術館のコレクションをお楽しみいただく特別展を行います。

三浦半島の観音崎に位置する横須賀美術館の魅力を余すことなくお伝えします。

■期間：12 月 25 日（金）まで

### おすすめ作品の紹介

◆ノスタルジックな『週刊新潮』の表紙絵

横須賀美術館には、同地にアトリエを構えた画家・谷内六郎の作品を展示する施設として谷内六郎館が併設されています。谷内は 1956 年に創刊した週刊新潮の表紙絵を長年手がけた画家として知られています。郷愁や懐かしさを感じさせる画風が魅力のひとつです。本展では、約 1,300 点を数える表紙に使用された作品のなかから、選りすぐりの原画を紹介します。

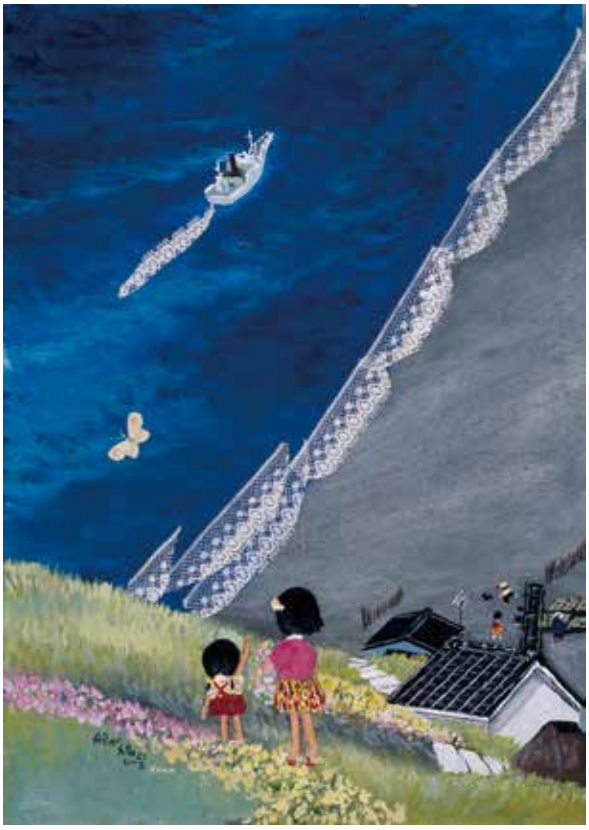

谷内六郎《船が編むレース》1967 年
横須賀美術館・谷内六郎館蔵　ⓒ Michiko Taniuchi

### 館長のおすすめ

この作品には、実際のレースなどの素材を貼りつける表現もみられます。

### ナイトミュージアム開催

12 月 12 日（土）から 25 日（金）まで、初の取り組みとなるナイトミュージアムとプロジェクションマッピングを行います。この期間は開館時間を午後８時まで延長します。この機会に夜の美術館をお楽しみください。

期間　12 月 12 日（土）～ 25 日（金）

開館時間を午後８時まで延長
※最終入館：午後７時 30 分

## 10 月の美術館イベント

♪ 開催時間：午後２時～（整理券配付は午後１時 30 分～、先着 120 席、全席自由、未就学児の入場不可）　開催時間：午後１時～（参加希望者は新館ラウンジにお集まりください）

| 開催日 | イベント名 | 開催日 | イベント名 |
|---|---|---|---|
| ２日（金）～４日（日） | 藤原教室展　※４日は午後３時まで | 11 月１日（日） | ♪ 合唱とピアノで綴る秋のハーモニー |
| 25 日（日） | ♪ ピアノデュオコンサート～連弾の愉しみ～ | 11 月３日（火・祝） | ♪ 文化の日に～心安らぐひと時を、ソプラノ・クラリネット・ピアノと共に～ |
| 31 日（土） | ♪ ギター＆フルートが誘う世界旅 | | |

♪ Ei ホールの催し　市民ギャラリーの催し　茶室の催し　展示解説　その他イベント

# 市史だより

## 懐かしい記憶にトリップ わたしの記憶のおすそわけ

Vol.327

市史編さん室が収集した膨大な写真と、新たにネガから蘇った写真などを展示する特別展をいずみの国歴史館で行っています。

府中ショッピングセンター屋上遊園地

まちを歩く親子

「もはや『戦後』ではない」。

誰もが「明日は今日より絶対よくなる」と希望を抱き、高度経済成長の道を進み始めた1956（昭和31）年9月1日。和泉町、北池田村、南池田村、北松尾村、南松尾村、横山村、南横山村の1町6村が合併し、和泉市が誕生しました。

その後、1960（昭和35）年に八坂町・信太村と合併し、今年9月、和泉市は市制施行70周年を迎えました。

70周年記念の特別展を開くにあたり、市史編さん室が収集してきた膨大な写真やネガを整理し、一点一点確認することにしました。なにげない風景を撮影した写真も、わずかなヒントをたよりに場所を特定していくという、地道な作業です。

なかでも場所が特定しやすく、まちの移り変わりがよくわかるのが、和泉府中駅周辺です。

和泉市発足当時、国鉄（現JR）和泉府中駅は市の玄関口として位置づけられていたものの、買い物の多くは市外に流出していたといいます。

1965（昭和40）年の和泉府中駅前再開発は、人の流れを劇的に変えました。平日でも人がいっぱいで道路が見えなくなるほどの繁栄ぶり（『和泉市の歴史5　府中地域の歴史と生活』）で、「週末に和泉府中に出かけるのが最大の楽しみだった」といわれるような場所となっていきました。

以前、「和泉府中駅前のショッピングセンター屋上に観覧車があった」、という情報をいただき、調べたことがありました。その時は、小さく観覧車が映った写真しか見つけることができませんでした。

ところが今回、ネガを透かして見ていた時、観覧車らしきものを発見したのです。さっそくスキャンしてみると、観覧車だけでなく、新幹線型のコースターも走る、小さくも立派な屋上遊園地があったことがわかりました。

その写真を目にしたとき、母とおそろいのワンピースを着て屋上遊園地に行ったこと、隣のレストランでお子様ランチを食べたこと、そんな幼い日の記憶が思い出され、懐かしさがこみ上げました。

この屋上遊園地で遊んだ記憶がある人や、写真を持っている人もいるかもしれません。

今回の特別展では「わたしの記憶のおすそわけ」として、和泉市で撮影したお気に入りの場所やモノの写真を募集しています。詳しくは、市ホームページをご覧ください。いただいた写真は記憶のおすそわけ掲示板または館内のモニターで見られるように展示する予定です（写真は原則返却不可）。

時代とともにまちの姿は様変わりし、その場所に遊園地はありません。それでも何十年も前の名も知らない親子の写真に母の姿を思い出したように、一枚の写真が誰かの忘れていた記憶を呼び覚ますきっかけになるかもしれません。

懐かしい記憶にトリップできる「写真と映像でたどる和泉市民の70年」展は令和9年1月31日までいずみの国歴史館で行っています（本紙7ページ別掲）。

**問：いずみの国歴史館**
**☎53・0802**

# 相談あんない

相談は無料
秘密は厳守されます

日程は一部変更になっている場合があります

| 開設相談 | | 日時 | 10月 | 11月 | 場所 |
|---|---|---|---|---|---|
| 日常 | 商工業者融資（産業振興室）、ひきこもり・生活の困りごと（くらしサポート課）、消費者（消費生活センター）、障がい者（障がい福祉課）、高齢者・介護保険（高齢介護室）、消防（消防本部）、こども家庭（子育て支援室） | | | | |
| 法律 | 日常生活上の法律問題、交通事故、土地・家屋、多重債務、相続、遺言、離婚、労働などを弁護士が | 火・木曜日と毎月第１・３・４水曜日午後１時～４時（予約制） | | | くらしサポート課（市民相談）☎99・8100 |
| 司法書士 | 土地・家屋の相続、売買、贈与などの登記、商業・法人登記、多重債務（140万円以下）などを司法書士が | 第１金曜日・奇数月第3月曜日 午後1時～4時（予約制） | 2 | 6・16 | |
| 土地家屋調査士 | 土地・家屋の測量・境界などを土地家屋調査士が | 第１金曜日午後１時～３時（予約制・相談日の２開庁日前まで） | 2 | 6 | |
| 税務 | 所得税・相続税などを税理士が | 第２金曜日午後１時～４時（予約制） | 9 | 13 | |
| 行政書士 | 日常生活をするうえで生じる契約書、遺言、相続を行政書士が | 第２水曜日午後１時～３時（予約制） | 14 | 11 | |
| 行政 | 国・府などへの苦情・要望を行政相談委員が | 第１火曜日午後１時30分～３時30分 | 6 | ― | 広報・協働推進室☎99・8101 |
| | | 第４月曜日午前10時～正午（祝日除く） | 26 | 24 | 和泉シティプラザ南棟２階 問：広報・協働推進室☎99・8101 |
| 労働 | 労災・就業規則・雇用問題などを社会保険労務士が | 第２金曜日午後１時～４時（予約制） | 9 | 13 | くらしサポート課☎99・8124 |
| | | 第１日曜日午後１時～４時（予約制） | 4 | 1 | 和泉シティプラザ南棟２階 問：くらしサポート課☎99・8124 |
| 女性問題総合 | 女性のかかえる問題を女性カウンセラーが | カウンセリング（予約制）第２・４火曜日午後１時～５時 ※11月14日は特別相談 | 13・27 | 10・14 24 | モアいずみ（和泉シティプラザ北棟4階）☎57・6640 |
| | 女性のかかえる問題を女性弁護士が | 法律相談（予約制）第４火曜日午後１時～４時 ※11月14日は特別相談 | 27 | 14・24 | |
| 女性問題総合電話 | 女性のかかえる問題を女性電話相談員が | 第１～第４水曜日（祝日除く）午前10時～正午と午後１時～３時 | 7・14 21・28 | 4・11 18・25 | モアいずみ（和泉シティプラザ北棟4階）☎57・7900 |
| | | 第１～第４木曜日（祝日除く）午後６時～８時 ※10月29日は特別相談 | 1・8・15 22・29 | 5・12 19・26 | |
| 人権 | 様ざまな人権に関する問題が生じた場合に人権擁護委員が | 第１・３月曜日（祝日除く）予約優先 午後１時30分～３時30分（電話相談可） | 5・19 | 2・16 | 人権・男女参画室☎99・8115 |
| | 日常生活・人権・進路選択・インターネット上での誹謗中傷を専門相談員が | 月～金曜日午前9時～午後5時15分（電話相談可）祝日除く | | | ゆう・ゆうプラザ☎30・4151（相談専用ダイヤル） |
| 介護保険の苦情 | 介護保険サービスの苦情を苦情調整委員が | 第４月曜日午後１時～３時（予約制） | 26 | 24 | 高齢介護室☎99・8131 |
| 心配ごと | あなたの悩みを心配ごと相談員が | 火曜日午後１時30分～４時（祝日除く）（予約制・前週金曜日の正午まで） | 6・13 20・27 | 10・17 24 | 社会福祉協議会☎43・7513 |
| DV相談 | 配偶者やパートナーからの暴力の相談を女性相談員が | 月～金曜日午前10時～正午、午後０時45分～４時45分（祝日を除く）（面接相談は予約制） | | | 人権・男女参画室☎99・8207 |
| 母子父子自立支援 | ひとり親の悩みや就労支援を母子父子自立支援員が | 月～金曜日午前９時～午後５時（予約制・電話相談も行っています） | | | 子育て支援室☎99・8136 |
| 教育 | 学校や家庭での教育問題を教育相談員が | 月～金曜日午前９時～午後５時（電話相談も行っています） | | | 教育センター☎58・7163（相談専用ダイヤル） |
| 就労支援 | 働く意欲がある人への相談・職業紹介を就労支援コーディネーターが | 月～金曜日午前９時～午後５時15分 | | | くらしサポート課☎99・8124 |
| | | 月曜日午後１時～４時30分（予約制） | | | 和泉シティプラザ南棟２階 問：くらしサポート課☎99・8124 |
| | | 第１・３火曜日午後１時～４時30分（予約制） | | | ゆう・ゆうプラザ 問：くらしサポート課☎99・8124 |
| | | 木曜日午後１時～４時30分（予約制） | | | 南部リージョンセンター 問：くらしサポート課☎99・8124 |
| | | 金曜日午後１時～４時30分（予約制） | | | 北部リージョンセンター 問：くらしサポート課☎99・8124 |
| | | オンライン 水曜日午後1時、午後2時、午後3時～の各40分（予約制） | | | くらしサポート課☎99・8124 |
| | 若者生活就労支援相談 | 木曜日午前10時～午後５時（昼１時間休憩。予約制） | | | 和泉シティプラザ南棟２階 問：泉州地域若者サポートステーション ☎072・464・0002 |
| | がん治療をしながら働きたい人にハローワーク泉大津担当者が | 第３火曜日（祝日除く）午後1時～４時（予約制） | | | 総合医療センター（がん相談支援センター）☎51・7631 |

申込方法の表示：Ⓕ FAX、㊟電話、 ㋔往復はがき、 ㋩はがき、 ⓔ市ホームページの各課問い合わせフォーム、 ㋚直接
申込時の記載必要事項：住所、氏名、年齢、電話番号、イベント名等（電話・直接を除く）
タイトルの前に㊥がついている講座等は、生涯学習サポート講座の対象です

# IZUMI navi

近日行われる予定の催しやイベント、募集などをお知らせするコーナーです。ふるってご参加ご応募ください。

・和泉市役所への郵便は、〒594-8501と記入するだけで、住所の記入は必要ありません。宛先には、「和泉市役所○○課（室）」と記入してください。
・参加費の記載がないものは原則無料です。

「IZUMI navi」の申込方法表示は次のとおりです（これより以降の奇数ページ上にも記載）

Ⓕ FAX、㊟電話、 ㋔往復はがき、 ㋩はがき、 ⓔ市ホームページの各課の問い合わせフォーム、 ㋚直接

※ FAX、往復はがき、はがき、市ホームページの各課の問い合わせフォームについては、必要事項＜住所、氏名（往復はがきの場合は返信部分にも）、年齢、連絡先電話番号、イベント名など＞を記入してください
・タイトルの前に㊥が付いている講座等は、生涯学習サポート講座の対象です。
市ホームページアドレス：https://www.city.osaka-izumi.lg.jp/
市役所業務時間：平日の午前９時～午後５時 15 分　電話：0725-41-1551（代）　FAX：0725-45-9352（代）

Check it!

## 青少年の家の愛称が「槇尾こもれび BASE ～ Spa & Stay ～」に決定

槇尾山のふもとにある青少年の家（槇尾山レクリエーションセンター）は、大規模改修を行い、市民の憩いの場として令和9年4月にリニューアルオープンします。
リニューアルにあたり、愛称募集を行った結果、「槇尾こもれび BASE ～ Spa & Stay ～」に決定しました。
施設の申込は11月1日（日）から、電話（☎ 92・0422）で受付開始します。
利用料金等の詳細については、市ホームページをご覧ください。
**問：生涯学習推進室☎ 99・8161**

Check it!

## 一家に一冊「いずみ暮らしの便利帳」を配布

市役所での各種手続き、子育て、福祉、ごみの出し方のほか、公共施設や医療機関、防災情報など、市民生活に役立つ情報を一冊にまとめた「いずみ暮らしの便利帳」を、株式会社サイネックスと協働で5年ぶりに発行します。
10 月末までに市内の全世帯へ無料で配布しますので、ご活用ください。
便利帳は、地域事業者の皆さんの協力による広告掲載費用で作成しています。
**問：広報・協働推進室☎ 99・8101**

# 税・保険・年金

## 納税コーナー

10 月は市・府民税第3期分の納付月です。納期限は 11 月2日（月）です。口座振替をしている人は、11 月2日（月）が振替日ですので、預貯金残高のご確認をお願いします。
スマートフォン等によるアプリ決済やクレジットカードでの納付もできます。
詳しくは、市ホームページをご覧ください。
**問：税務室☎ 99・8109**

## 市税の申告は電子申告で

市では、法人市民税･個人住民税（特別徴収・普通徴収）・固定資産税（償却資産）について、eLTAX（エルタックス）を利用したインターネットによる電子申告の受付を行っています。利用手続きなど詳しくは、エルタックスヘルプデスク（☎ 0570・081459、平日午前9時～午後5時）にお問い合わせください。
**問：税務室☎ 99・8107**

## 固定資産税に関する手続き

■内容・手続き先：
○家屋の新築・増築・滅失の届出…税務室
○土地・家屋の名義が変更になった場合…大阪法務局岸和田支局（☎ 072・438・6501）
※法務局で登記されていない家屋の名義変更は税務室
○住所・氏名が変更になった場合…税務室
○固定資産の所有者が死亡した場合…税務室
**問：税務室☎ 99・8107**

## 住宅改修に伴う固定資産税の減額措置

一定の条件を満たした住宅改修工事を行った場合、固定資産税が一定期間減額されます。
■対象:耐震改修、バリアフリー改修、省エネ改修、マンション大規模改修
■申込:㋖、申請書（税務室、市ホームページからダウンロード）に記入のうえ、改修工事完了を証する書類や領収書を添付し、工事完了日から3か月以内
**問：税務室☎ 99・8107**

## 認定長期優良住宅に対する固定資産税の減額措置

令和 13 年3月 31 日までに新築した住宅で、長期優良住宅の認定を受け建築した住宅は申請により、新築から5年度分（中高層耐火住宅等については7年度分）に限り、固定資産税額が2分の1減額（居住部分の床面積が 120 ㎡相当分まで）されます。
詳しくは、税務室までお問い合わせください。
長期優良住宅の認定等に関することは、建築・開発指導室（☎ 99・8141）までお問い合わせください。
**問：税務室☎ 99・8107**

## 泉大津税務署　総合窓口の受付時間が変更に

**10 月1日以降、総合窓口の受付時間が原則午前9時～午後3時に**

国税庁では、納税者利便の向上等の観点から e-Tax やキャッシュレス納付等によるオンライン手続を提供するなど、国税に関する手続や業務の在り方の抜本的な見直し（税務行政の DX）を進めているところです。
こうした各種オンライン手続の拡充に鑑み、10 月 1 日（木）以降、全ての税務署で総合窓口における受付時間を原則として午前9時～午後3時とすることとしましたので、ご理解・ご協力をお願いします。
※総合窓口の受付時間外であっても、開庁時間内（午前 8 時 30 分～午後 5 時）に来署された場合には、対応していますが、可能な限り受付時間内の来署をお願いします。
※電話で連絡する場合も、急ぎの場合を除いて受付時間内の連絡をお願いします
※総合窓口では申告・申請書等の受理、用紙の交付、納税、納税証明書の交付などを行っています
**問：泉大津税務署☎ 33・5601**


家族葬専用ホール ファミリー葬 和泉 広告
行政書士無料セミナー
10月17日土11時～(約1時間)
プロに聞くチャンス!
見学相談会 同時開催 10時～
どちらも要予約
お問い合せもお気軽に
0120-834-345
和泉市府中町3-16-21（和泉市役所北 交差点前） ファミリー葬 検索

広告 認知症について考える会 参加費無料
認知症がどのような病気で、どういった特徴があるのかを知り、関わり方を一緒に学んでいく場にしたいと考えております。また、同じような悩みや不安を抱いているご家族同士が安心して交流できる場となるようにと努めていきます。ご参加をお待ちしています。
⑦ 10/3 土 10：00～12：00 認知症のリハビリについて
⑧ 11/14 土 10：00～12：00 認知症のお薬について
※講義と意見交換会の2部制です（全8回1クール）。どちらかのみの参加も可。
※参加希望者は、下記の問い合わせ先までご連絡ください（当日参加も可）。
問 医療法人錦秀会 阪和いずみ病院 和泉市あゆみ野 1-7-1 ☎0725-53-1555（代表）

## ジェネリック医薬品を利用してみませんか

### ジェネリック医薬品とは

先発医薬品（これまで使われてきた新薬）の特許が切れた後に販売される医薬品であり、先発医薬品と同じ有効成分を同量含み、同等の効き目があると国に認められた医薬品です。

### ジェネリック医薬品を使うメリット

ジェネリック医薬品は開発にかかる費用が抑えられていることから、先発医薬品より安価で経済的です。

### 切り替え時の注意

・すべての先発医薬品に対してジェネリック医薬品が対応しているわけではありません
・使用できる病気（効能）が異なるなどの理由で切り替えできない場合があります
・先発医薬品と色や大きさ、形などが異なることがあります
※切り替えを希望する場合は、医師・薬剤師に相談してください

**問：保険年金室☎ 99・8127**

## 国民年金保険料の育児免除制度が始まります

10 月から、国民年金保険料の「育児免除制度」が始まります。国民年金保険料の育児免除は、免除された期間も保険料を納付したものとして老齢基礎年金の受給額に反映される制度です。
※マイナンバーカードがある人は、マイナポータルの利用者登録をすると、育児免除の電子申請が可能です
制度や手続きの詳細については日本年金機構のホームページ（https://www.nenkin.go.jp/）をご確認ください。
■対象：10 月1日以降 、国民年金第1号被保険者で、1歳になるまでのこども（実子・養子）を育てている人
■免除期間:10 月1日以降 、こども(実子・養子）が1歳になる誕生日の前月まで
■申込：㋚、随時、保険年金室または和泉シティプラザ出張所

**問：保険年金室☎ 99・8130**

# 健康・福祉

## 戦没者追悼式は 11 月6日に

先の大戦における本市戦没者を追悼し、恒久平和を誓うとともに遺族を慰安することを目的として、戦没者追悼式を行います。
戦没者追悼式の目的を理解いただき、ご遺族、市民の皆さんの参列をお願いします。

**日時：11 月6日（金）午後1時 30 分～2時 30 分**
■対象：市内在住の人
■場所：コミュニティセンター
※申込は不要。当日、直接会場へ

**問：高齢介護室☎ 99・8132**

## 市役所と和泉シティプラザでライトアップを実施

毎年 10 月9日～ 15 日はベイビー ロス アウェアネス ウィーク、赤ちゃんを亡くした家族への心のケアや支援の必要性について意識を高め、大切な赤ちゃんに思いを寄せる国際的な啓発週間です。
啓発のシンボル「ピンク&ブルーリボン」にちなみ、同週間に市役所本館と和泉シティプラザでライトアップを行います。

**ライトアップ期間：10 月9日（金）～15 日（木）**
**問：保健センター☎ 47・1551**

## 10 月は乳がん月間

乳がんにかかる女性は毎年増加しており、日本人女性の9人に1人が乳がんにかかると言われています。
乳がん月間に合わせて、市役所庁舎をピンク色にライトアップします。
乳がんの早期発見・早期治療のために検診を受けてみませんか。
乳がん検診は、40 歳以上の女性であれば、2年に1回受けられます。

**ライトアップ期間：10 月 16 日（金）～ 31 日（土）**
**問：保健センター☎ 58・6038**

広告
相続・遺言相談受付中 要予約
Smile司法書士法人 司法書士 髙田剛 ｜ Smile行政書士法人 行政書士 杉原大介
ひとつでも当てはまったら、ご相談ください。
☑ お仕事で役所や銀行へ行く時間が取れず、手続きが止まってしまっている
☑ 高齢であちこち回るのが難しい
☑ 遺言の執行・遺産整理の執行を誰かに任せたい
☑ 以前の経験から、あの膨大な書類作成と煩雑なやり取りの苦労をもう繰り返したくない
☑ 何から手を付ければいいか見当もつかず、丸ごと任せたい
☑ ご自身で進めてみたものの、あまりの難解さや忙しさに、これ以上は無理だと行き詰まっている
ご相談受付中! まずはお気軽にお電話ください
堺なかもず相続相談センター
☎0120-456-762
相談予約受付時間（休日／日曜・祝） 10:00～18:00
堺市北区長曾根町130番地23 堺商工会議所会館1階
無料駐車場あり
初回相談 無料
堺商工会議所1F
堺市産業振興センター
エディオン なかもず店
阪急高野線 中百舌鳥駅
ご来場はこちら

## 健康・医療・介護 悩んだら和泉まちの保健室へ

各種健診結果などの説明を受けたい人や、健康に悩んでいる人の健康・医療・介護・暮らしの相談を看護師などの専門家がお受けします。
お気軽にお越しください。
■開催日・場所：① 10 月 15 日（木）、11 月 19 日（木）…市役所 1 階
② 10 月 17 日（土）…カフェオアシス（エコール・いずみアムゼモール2階）
※原則偶数月の第3土曜日
■時間：午後2時～4時
※申込は不要。当日、直接会場へ
**問：①は高齢介護室☎ 99・8132、②は和泉まちの保健室実行委員会☎ 30・4485**

## 介護予防住まい改修に支援

介護予防が必要な 65 歳以上の市民を対象に手すり等取付にかかる改修費の9割（上限額4万5千円）を助成します。
■対象：お元気チェックリスト（当事業「事前申出書」の中にあります）で介護予防が必要と判断された 65 歳以上の自宅で住んでいる人（入院中、老人ホームや高齢者向け住宅入居者は除く）で、以下の要件を満たす人
○介護保険の要支援・要介護認定をもっていないこと
○認定を受ける予定のないこと
○過去に介護保険の住宅改修や当事業を利用したことがないこと
■定員：予算の上限に達するまで（先着順）
■申込：㋖、郵送、事前申出書（高齢介護室）を記入のうえ、令和9年2月1日（月）まで<必着>に、〒594-8501、和泉市役所高齢介護室
※事後申請は不可
※実績報告書は令和9年2月 26 日（金）必着
**問：高齢介護室☎ 99・8132**

## 学ずっと現役 足腰づくり教室

骨・関節・筋肉などの運動機能を中心に、身体を動かしながら介護予防のポイントを学びます。
**開催日：10 月 21 日・28 日、11 月 4日・11 日のいずれも水曜日**
■対象：市内在住の 65 歳以上で全日程参加できる人
■時間：午前9時 30 分～ 11 時 30 分
■場所：コミュニティセンター
■定員：20 人（先着順）
■申込：㊟、10 月7日（水）から
**問：高齢介護室☎ 99・8132**

## 学ヘルスアップサポーターのウォーキングイベント

### 紅葉の光明池を巡るコース

**開催日:11 月6日（金）**
※雨天時は中止
■対象：市内在住の 40 歳以上で、全行程を歩くことができる人
■時間：午前 10 時南海電気鉄道光明池駅改札口集合、午後3時頃解散
■コース：南海電気鉄道光明池駅～光明池守護神社～光明池大橋～広場（昼食）～光明皇后像～城山公園～新檜尾公園（約7km のコース）
■定員：30 人（先着順）
■申込：㊟、10 月7日（水）から
**問：保健福祉センター☎ 57・6620**

## 市民講演会

### 私、ストレスでしんどくなりました～適応障害の理解と関わり～

精神科専門医がお話しします。
**日時：11 月 19 日（木）午後2時～4時**
■対象：和泉市・泉大津市・高石市・忠岡町在住または在勤（学）の人
■場所：テクスピア大阪 402 会議室（泉大津市旭町 22-45）
■定員：100 人（先着順）
■申込：㊟、二次元コード、随時、和泉保健所地域保健課精神保健福祉チーム（☎ 41・1330）
**問：障がい福祉課☎ 99・8133**

## 認知症市民フォーラム

### 「認知症になっても安心して暮らせるまちづくり」をめざして

**開催日：11 月1日（日）**
■対象：市内在住または在勤（学）の人
■時間：午後2時～4時
■場所：コミュニティセンター
■内容:映画「父と僕の終わらない歌」上映、みんなで歌いましょう
■定員：200 人（先着順）
■申込:Ⓕ 40･3441、㊟、10 月5日（月）から
**問：高齢介護室☎ 99・8132**

## 医師によるもの忘れ相談会

**日時：10 月 22 日（木）午後2時～**
■対象：認知症かどうか心配な人、認知症が疑われる人の家族
■場所：医療介護福祉施設コムフォンテ咲花（のぞみ野）
■定員：3人程度（先着順）
■申込：㊟、10 月5日（月）から
**問：高齢介護室☎ 99・8132**

## 映画「ぼくとパパ、約束の週末」上映会

発達障がい者（児）の理解を深め、広く普及啓発を図るために、映画を上映します。
**日時：11 月 14 日（土）午後1時 30 分～3時 45 分**
■場所：和泉シティプラザ地下1階多目的室
■定員：100 人（先着順）
■申込：二次元コード、10 月5日（月）から
※保育希望者は 10 月 14 日（水）までに要申込
**問：社会福祉協議会和泉市手をつなぐ親の会事務局☎ 43・7514**

申込方法の表示：Ⓕ FAX、㊢電話、 ㋔往復はがき、 ㋩はがき、 ⓔ市ホームページの各課問い合わせフォーム、 ㋠直接
申込時の記載必要事項：住所、氏名、年齢、電話番号、イベント名等（電話・直接を除く）
タイトルの前に㊢がついている講座等は、生涯学習サポート講座の対象です

## ㊢北部総合福祉会館の催し

### 折り紙講座<障がい者（児）向け>

**折り紙で折る「パタパタヅル」**

**日時：11 月 14 日（土）午前 10 時～ 11 時 30 分**

■対象：市内在住で障がい者手帳を持っている人（介助者可）
■定員：10 人（申込多数の場合は抽選、介助者は含まず）
■費用：100 円

**編み物講座「寿（ことぶき）ひつじさん」**

**開催日:11 月 16 日（月）･30 日（月）**
<全2回>
■対象：市内在住の 60 歳以上（受講日現在）、または 60 歳未満の障がい者手帳を持っている人（介助者可）
■時間：午前 10 時～正午
■定員:10 人(申込多数の場合は抽選)
■費用：2,500 円（2回分）

**折り紙講座「サンタリース」**

**日時：11 月 19 日（木）午前 10 時～正午**

■対象：市内在住の 60 歳以上（受講日現在）
■定員:15 人(申込多数の場合は抽選)
■費用：300 円
■申込：いずれも㋔、㋠（返信用はがき持参）、必要事項（右ページ上参照）を記入のうえ、10 月 15 日（木）まで<必着>に、〒594-0005、幸二丁目5-16、北部総合福祉会館
※いずれも連名の申込不可。受講決定後に辞退の場合、費用負担あり
**問：北部総合福祉会館☎ 45・5781**

## 高齢者に自動通話録音機を無償で貸与

市と和泉警察署は、近年多発しているオレオレ詐欺、還付金詐欺など特殊詐欺被害を防止するため、無償で特殊詐欺対策機器（自動通話録音機）を貸与します。

■対象：市内在住で 65 歳以上がいる世帯（1世帯1台）
■定員：675 世帯（先着順）
■申込：㋠、随時、和泉警察署生活安全課または市内の交番、駐在所
※特殊詐欺対策機器（自動通話録音機）の申込時に身分証明書が必要
**問：和泉警察署生活安全課**
**☎ 46・1234**

## こころのリフレッシュ相談会

様ざまなこころの悩みは、一人で抱え込まずにご相談ください。本人、家族などからの相談に臨床心理士が応じます。秘密は厳守します。

**開催日：① 10 月 26 日（月）、② 11 月 24 日（火）**

■対象：市内在住の人
■時間：午後1時～4時（1人1時間）
■場所：①保健センター、②保健福祉センター
■定員：各3人（先着順）
■申込：㊢、①は 10 月5日（月）、②は 11 月5日（木）から、各実施場所
**問：保健センター☎ 47・1551、保健福祉センター☎ 57・6620**

## 保健所だより

○HIV･梅毒･クラミジア検査と相談(第2･4水曜日の午前9時 30 分～ 11 時)
○骨髄バンクドナー登録申込み窓口（電話・和泉保健所ホームページ）
○こころの健康相談（電話予約制）

### フグの食中毒に注意

フグの素人調理により、毎年食中毒が発生し、死亡例も出ています。釣ったフグや知人から譲り受けたフグを自宅で調理するのはやめましょう。

### Instagram を開設

府和泉保健所公式 Instagram を開設しました。毎日の健康づくりに役立つ情報を発信中です。
**問：和泉保健所☎ 41・1342**

# 子育て・教育

## 就学時健康診断

市では、令和9年4月に小学校へ入学する児童を対象に 10 月下旬～ 11 月下旬に就学時健康診断を実施します(内科健診、歯科健診、視力検査等を含む)。
対象の家庭には、10 月中旬頃までに実施日時・場所などを記載した案内を送付しますので、案内に記載の注意事項を確認のうえ、受診してください。
※各校の実施日時は市ホームページに掲載
■対象：令和9年4月に小学校へ入学する児童（令和2年4月2日～令和3年4月1日に生まれた人）
**問：学校管理室☎ 99・8230**

## いずまるあかちゃんくらぶ

■開催日・会：① 11 月5日（木）・② 11 月 19 日（木）…すぷーんの会
③12月10日(木)･④12月17日(木)…おっぱい・みるくの会
■対象・時間：
○7か月～1歳未満の乳児とその保護者…午後 1 時 15 分～2時 15 分
○7か月未満の乳児とその保護者…午後3時～4時
■場所：①④保健福祉センター
②③保健センター
■内容：○すぷーんの会…栄養士・歯科衛生士による相談（歯科衛生士のミニ講話は、午後1時 15 分～2時 15 分の回で実施）
○おっぱい・みるくの会…助産師による相談
両会ともミニ講話、情報交換、計測など
■定員：各回 15 組（先着順）
■申込：市ホームページ、前月7日の午前9時から（土・日曜日、祝日の場合は次の平日から）
**問：保健センター☎ 47・1551、保健福祉センター☎ 57・6620**

## ㊐親学習講座

### しつけ?虐待?迷える親で、おしゃべりなワークショップ

**日時：10月20日（火）午前10時～11時30分**

■対象：市内在住または在勤の子育て中の保護者
■場所：和泉シティプラザ3階学習室1A
■定員：15人（先着順）
■保育：定員あり。10月13日（火）までに要申込
■申込：二次元コード、10月5日（月）から
**問：生涯学習推進室☎99・8198**

## 青少年センターの催し

### ひまわりランド

■開催日・内容：①10月16日（金）…保育付き子育て講座骨盤調整ヨガ®～骨盤からカラダを整えて元気に過ごそう～
②10月30日（金）…みんなで遊ぼうシアターやゲームで楽しもう
■対象：①市内在住で未就学児を子育てしている保護者
②市内在住で家庭保育をしている保護者とそのこども
■時間：午前10時30分～11時30分
■定員：①15人、②20組（先着順）
■申込：㊐、①は10月5日（月）、②は10月26日（月）から、こどもNPOセンターいずみっ子（☎45・0659、平日午前9時～午後5時）
※①の保育の申込は10月13日（火）まで（定員あり）

### ふれあいサタデー

**開催日：10月17日（土）**

■対象：市内在住または在学の小・中学生
■時間：①午前10時～午後0時30分
②午後1時30分～3時30分
■内容：①カレーピラフドリアとコンソメスープ作り
②毛糸のコースター作り
■定員：各12人（先着順）
■費用：①400円、②100円
■申込：㊐、㊅、10月10日（土）から
**問：青少年センター☎43・3745**

## 言語聴覚士によるこどものことばについての相談

幼児期から学童期のこどものことばやきこえの発達についての相談を言語聴覚士が行います。

**開催日：①11月2日（月）、②11月17日（火）、③12月15日（火）**

■対象：市内在住の2歳～小学6年生とその保護者
■時間：午前10時30分～、午後1時～、午後2時30分～（1組1時間、訓練は行いません）
■場所：①和泉シティプラザ2階チャイルドルーム、②③いずみ保健・子育てプラザ1階相談室
■定員：各日3組（先着順）
■申込：㊐、①②は10月7日（水）から、③は11月6日（金）から
**問：第2ふたば幼児教室**
**☎57・6650**

# 文化・生涯学習

## 秋季走り方教室

**日時：10月25日（日）午前10時～**

■対象:市内在住の小学生(保護者同伴)
■場所：光明池球技場
■定員:30人(申込多数の場合は抽選)
■申込:㊐、㊅、二次元コード、必要事項（右ページ上参照）、ふりがな、Eメールアドレスを記入のうえ、10月14日（水）まで
**問：生涯学習推進室☎99・8162**

## トレーニング講習会

**日時：10月17日（土）午前9時30分～11時30分**

■場所：生涯学習サポート館
■定員：15人（先着順）
■申込：㊐、㊅、10月5日（月）から
**問：生涯学習サポート館**
**☎55・2115**

## レッツエンジョイニュースポーツ

**日時：11月1日（日）午前10時～**

■対象：市内在住または在勤（学）の3歳以上（小学生以下は保護者同伴）
■場所：コミュニティ体育館
■定員:50人(申込多数の場合は抽選)
■申込:㊐、㊅、二次元コード、10月20日（火）まで
**問：生涯学習推進室**
**☎99・8162**

## 市民マラソン大会

**日時：11月22日（日）午前9時30分～**

■対象：市内在住または在勤（学）の人
■場所：光明池緑地運動場
■内容：小・中学生・一般・シニア（50歳以上）の部（費用あり）
■申込：㊅、申込書（市民体育館、光明池緑地運動場）に記入のうえ、11月7日（土）まで
**問：生涯学習推進室☎99・8162**

## 池上曽根弥生学習館の催し

### 企画展示「ムラをまもる」

府立弥生文化博物館秋季特別展の関連展示です。本展では、環濠（かんごう）の役割や特徴について紹介します。

**期間：10月17日（土）～11月15日（日）**

### ジュズダマでブレスレットをつくろう

**開催日:10月10日（土）・17日（土）**

■時間：午前10時～正午
※申込は不要。当日、直接会場へ（時間内随時）
**問：池上曽根弥生学習館**
**☎20・1841**

申込方法の表示：Ⓕ FAX、㊢電話、㋔往復はがき、 ㋩はがき、 ⓔ市ホームページの各課問い合わせフォーム、 ㋠直接
申込時の記載必要事項：住所、氏名、年齢、電話番号、イベント名等（電話・直接を除く）
タイトルの前に㊢がついている講座等は、生涯学習サポート講座の対象です

## 寺子屋いずみ

### 創り変えられる豊臣時代の記憶 －なぜ元禄期に寺社造営の由緒が生み出されたのか?－

泉州地域やその周辺の歴史・文化財について様ざまな分野から学ぶ講座です。

**日時：11 月1日（日）午後1時 30 分～3時**

■場所：池上曽根史跡公園

■内容：豊臣秀頼は和泉国の一宮～五宮と総社を修造しましたが、江戸時代になると権現様（家康）の功績に改変されます。このような改変がなされた背景を考えます。

■定員：30 人（先着順）

■申込:Ⓕ 45･5544、㊢、ⓔ、㋠、二次元コード、必要事項（右ページ上参照）を記入のうえ、10 月6日（火）から

**問：池上曽根弥生情報館**

**☎ 45・5544 <月曜日（祝日の場合開館）、祝日の翌日は休館>**

## 信太の森ふるさと館の催し

### 展示解説

信太の森ふるさと館秋季企画展「創り変えられる豊臣時代の記憶－寺社造営の功績は誰のもの?－」の展示解説をします。

**日時：10 月 17 日（土）午前 11 時～ 11 時 30 分**

■定員：30 人（先着順）

※申込は不要。当日、直接会場へ

### 史跡ウォーキング－泉井上神社と周辺の史跡を巡ろう－

秋季企画展に関連する史跡を巡るウォーキングを行います。約2㎞の道のりを歩き、泉井上神社や国府関連の史跡を見学します。

**日時：11 月7日（土）午前 10 時～午後0時 30 分**（少雨決行）

■集合場所：JR 和泉府中駅の改札前

■定員:20 人(申込多数の場合は抽選)

■申込：二次元コード、10 月 23 日（金）まで

**問：信太の森ふるさと館**

**☎ 45・0605**

## 府立弥生文化博物館の催し

いずれの催しも申込は不要です。

第1展示室は改修工事のため、令和9年3月末（予定）まで閉室しています。

### 弥生博 弥生文化よもやま話

当館館長、学芸員による弥生文化に関連するテーマの講演会です（全5回）。

**日時：10 月 10 日（土）午後2時～3時 30 分**

■定員：130 人（先着順）

■入館料：一般 310 円、高校生・大学生・65 歳以上 210 円

### やよいミュージアムコンサート

■開催日・内容：

① 10 月 11 日（日）…ソプラノとピアノ

② 10 月 18 日（日）…ピアノ連弾

■時間：午後2時～3時 30 分

■定員：各 130 人（先着順）

■入館料:①は一般 310 円、高校生・大学生・65 歳以上 210 円、②は一般 650 円、高校生・大学生・65 歳以上 450 円

### 秋季特別展

### ヒト・戦い－武器を手にした弥生人－

**期間：10 月 17 日（土）～ 12 月 13 日（日）**

■時間：午前9時 30 分～午後5時

■入館料：一般 650 円、高校生・大学生・65 歳以上 450 円

### こどもファーストディ みんないっしょに考古楽

### 弥生の米つきをしよう

**日時：10 月 17 日（土）午後2時～3時 30 分**

**問：大阪府立弥生文化博物館**

**☎ 46・2162**

## 市民文化祭

### 詩吟大会

**日時：10 月 25 日（日）午前 10 時～**

■場所：コミュニティセンター

### 合唱祭

**日時：10 月 25 日（日）午後1時 30 分～**

■場所：和泉シティプラザ弥生の風ホール

### 展示の部

市民の皆さんが作られた作品を展示します。

**期間：11 月1日（日）～3日（火・祝）**

■時間：午前 10 時～午後5時　※最終日のみ午後4時まで

■場所：和泉シティプラザ3階レセプションホール他

■内容：書道・日本画・水墨画・洋画・水彩画・ちぎり絵・染色・ボタニカルアート・俳画・陶芸・いけばな・盆栽・木彫・写真・編み物・俳句・チョークアートなど

### 社交ダンスパーティー

**日時：11 月1日（日）午後1時～**

■場所：ゆう・ゆうプラザ

■費用：500 円

### 式典・市民ステージ

**日時：11 月3日（火・祝）午前 10 時～**

■場所：和泉シティプラザ弥生の風ホール

■内容：式典は文化功労賞贈呈など。市民ステージはフラダンス・舞踊・大正琴・落語・器楽演奏など市内で活動する団体発表

※いずれも申込は不要。当日、直接会場へ

**問：生涯学習推進室☎ 99・8161**

## 文化協会の催し

### 漳苑（しょうえん）グループ展併催傘寿展（へいさいさんじゅ）

「力一杯、精一杯、時どき遊んで楽しみながら」がモットーの10年ごとの作品展です。旧作、新作交えて作品を展示します。

**期間：10月10日（土）午後1時～12日（月・祝）午後4時**

■場所：和泉シティプラザ3階レセプションホール

※申込は不要。当日、直接会場へ

### チョークアートでハロウィンを描こう

オイルパステルと指でクルクル描くチョークアート。ハロウィンのインテリアボードを作りませんか。

下絵があるので、色塗り感覚で楽しめます。2Lサイズ、フレーム付き。

**開催日：10月12日（月・祝）**

■時間：午後1時30分～、午後3時～

■場所：和泉シティプラザ3階学習室1A

■定員：各10人（先着順）

■費用：各1,500円

■申込：Eメール（izuchalkart@gmail.com）、10月5日（月）から

### 謡曲同好会 秋季発表会

**日時：11月1日（日）午後1時～**

■場所：コミュニティセンター

■演目：菊慈童（きくじどう）、鉢木（はちのき）など

※申込は不要。当日、直接会場へ

**問：生涯学習推進室☎99・8161**

## 図書館だより

http://www.library.izumi.osaka.jp/

各催しで申込記載のないものは申込不要です。当日、直接会場へお越しください。各実施場所が問い合わせ先です。

### にじのとしょかんの催し

#### 本の展示（府立図書館所蔵分）

お話会向きの生き物の絵本です。館内閲覧はできますが、貸出はできません。

**期間：10月6日（火）～25日（日）**

#### にじのとしょかん おはなし会

絵本の読み聞かせや紙芝居、昔話などのおはなし等。内容は当日のお楽しみです。

**日時：10月11日（日）午後2時～2時15分**

■対象：小学生

#### 絵本作家谷口智則さん講演会&ライブペインテイングとワークショップ

**開催日：11月21日（土）**

■時間・内容：①午後1時～2時…ワークショップ（クリスマスのオーナメント作り）

②午後2時15分～4時…講演会&ライブペインテイング

■場所：ゆう・ゆうプラザ大会議室

■定員：①30人、②100人（先着順）

■申込：㊫、㋟、図書館ホームページ、10月6日（火）午前10時から

### TRCシティプラザ図書館の催し

#### 大人の怖いおはなし会

閉館後の図書館内で語り手による怖いお話を楽しみましょう。

**日時：10月18日（日）午後8時15分～8時45分**

■対象：16歳以上

■定員：10人（先着順）

■申込：㊫、㋟、10月5日（月）午前9時30分から

#### としょかんでボードゲーム in プラザ

こどもから大人まで、みんなで一緒にボードゲームで遊びませんか？

**日時：10月24日（土）午後1時30分～4時30分**

■定員：20人（先着順）

■申込：㊫、㋟、10月10日（土）午前9時から

### TRC北部リージョンセンター図書室の催し

#### 大人のハンドメイド　本型の収納BOX

牛乳パックを使って作ります。

**日時：10月26日（月）午後2時～3時30分**

■定員：10人（先着順）

■申込：㊫、㋟、10月6日（火）午前9時30分から

#### 読書週間～たくさん本を読んでガチャを回そう～

本を借りた人に、貸出済みレシートをカウンターへ持ってきてもらい、ガチャを回してもらいます。（1日1回）

**期間：10月27日（火）～11月9日（月）**

### TRC和泉図書館の催し

#### リサイクルブックフェア2026 in 和泉

図書館で不要となった本や雑誌など1人10点持ち帰りできます。

**開催日：10月28日（水）**

■時間：①午前10時～10時30分、②午前10時45分～11時15分、③午前11時30分～正午、④午後1時～8時

■定員：①②③各30人（先着順）、④自由入場

■申込：①②③は㊫、㋟、10月7日（水）午前9時30分から

④は申込不要。当日、直接会場へ

### 10月の各図書館イベント

和…TRC和泉図書館、シ…TRCシティプラザ図書館
に…にじのとしょかん、南…TRC南部リージョンセンター図書室
北…TRC北部リージョンセンター図書室

| 日にち | 場所 | 行　事 |
|---|---|---|
| 1日（木） | 和 | すくすくタイム |
| 1日（木） | に | えほんのひ（0歳から） |
| 3日（土） | シ | おりがみ教室 |
| 3日（土） | 北 | おはなし会 |
| 4日（日） | シ | おうたのひ |
| 8日（木） | シ | すくすくタイム |
| 10日（土） | 南 | おはなし会 |
| 11日（日） | 北 | POPすく～る |
| 15日（木） | 和 | すくすくタイム |
| 16日（金） | に | えほんのひ（0歳から） |
| 17日（土） | シ | おはなし会 |
| 18日（日） | 南 | おやまのがっこう |
| 22日（木） | シ | すくすくタイム |
| 22日（木） | 北 | すくすくタイム |
| 23日（金） | 和 | 大人の読書会 |
| 24日（土） | 和 | こども工作教室 |
| 24日（土） | 和 | おはなしかい |
| 11月5日（木） | に | えほんのひ（0歳から） |
| 5日（木） | 和 | すくすくタイム |
| 7日（土） | シ | おりがみ教室 |

問：TRC和泉図書館☎44・3071（火曜日休館）
TRCシティプラザ図書館☎57・6670（金曜日休館）
にじのとしょかん☎47・1040（月曜日・第4金曜日休館）
TRC南部リージョンセンター図書室☎92・3811（月曜日・月曜日が祝日の場合は翌平日・第1金曜日休館）
TRC北部リージョンセンター図書室☎90・7512（金曜日休館）

申込方法の表示：Ⓕ FAX、㊢電話、 ㋔往復はがき、 ㋩はがき、 ⓔ市ホームページの各課問い合わせフォーム、 ㋠直接
申込時の記載必要事項：住所、氏名、年齢、電話番号、イベント名等（電話・直接を除く）
タイトルの前に㊥がついている講座等は、生涯学習サポート講座の対象です

## コミュニティセンターの催し

いずれも見学・体験可（満員の場合は体験不可）です。

### ①②大人ダンス～入門クラス～

簡単ステップからゆっくりスタート。ダンスが初めてでも大丈夫です。

**開催日：① 11 月2日（月）、② 11 月 16 日（月）**

■対象：18 歳以上
■時間：午後1時～2時
■定員：各 10 人（先着順）
■費用：各 1,300 円

### ③④大人ダンス

男女問わず、仲間といっしょに音楽に合わせて、楽しく運動してみませんか。

**開催日：③ 11 月2日（月）、④ 11 月 16 日（月）**

■対象：18 歳以上
■時間：午後2時 15 分～3時 15 分
■定員：各 10 人（先着順）
■費用：各 1,300 円

### ⑤⑥ベビーヨガ教室

赤ちゃんと一緒にヨガやマッサージを行います。

**開催日：⑤ 11 月 11 日（水）、⑥ 11 月 25 日（水）**

■対象：生後2か月～1歳6か月の赤ちゃんとお母さん
■時間：午前9時 15 分～ 10 時
■定員：各 18 組（先着順）
■費用：各1組 500 円

### ㊥⑦⑧骨盤調整ヨガ® 教室

**開催日：⑦ 11 月 11 日（水）、⑧ 11 月 25 日（水）**

■対象：女性
■時間：午前 10 時 15 分～ 11 時 15 分、午前 11 時 30 分～午後0時 30 分
■定員：各回 13 人（先着順）
■費用：各 1,000 円
■申込:㊢、㋠、①③は 10 月 19 日(月)から、②④は 11 月2日（月）、⑤⑦は 10 月 28 日（水）から、⑥⑧は 11 月 11 日（水）から

**問：コミュニティセンター**
**☎ 43・0532**

## ㊥久保惣市民創作教室の市民講座

### ①楽しく撮ろう写真教室

**開催日：11 月8日（日）・15 日（日）**

■時間：午後 1 時 15 分～ 4 時 45 分
■定員：10 人（先着順）
■費用：500 円（2 回分）

### ②染色教室

**– 来年の干支を染めよう –**

**日時：11 月 29 日（日） 午後 1 時 30 分～ 4 時**

■対象：中学生以上
■定員：10 人（先着順）
■費用：500 円
■申込：いずれも二次元コード、①は 10 月 8 日(木)、②は 10 月 22 日(木)の午前 10 時から

↑①の申込
↑②の申込

**問：和泉市久保惣記念美術館**
**☎ 54・0001**

## その他イベント

## 信太山丘陵自然観察会

惣ヶ池湿地周辺の野草・野鳥・昆虫等を観察します。

**開催日：10 月 25 日（日）、11 月 22 日（日）**

■時間：午前 10 時～正午
■場所：鶴山台惣ヶ池公園
■定員：各 20 人（申込多数の場合は抽選、小学生以下は保護者同伴）
■費用：各1人 300 円
■申込：㋩、「信太山丘陵自然観察会参加希望」と明記し、必要事項（右ページ上参照・参加者全員分）、ふりがな、FAX 番号を記入のうえ、各実施日の 1 週間前まで＜必着＞に、〒 594-0013、鶴山台三丁目 4-1-202、信太の森 FAN クラブ事務局
■主催：信太の森 FAN クラブ

**問：環境政策室☎ 99・8121**

## 神無月の昆虫探し

秋の鳴く虫たちが見聞きできる最後のシーズンです。草原エリアを中心とした虫捕りを実施します。

**日時：10 月 25 日（日） 午前 10 時～正午**

■対象：市内在住または在勤（学）の人
※小学生以下は保護者同伴
■場所：信太山丘陵里山自然公園
■定員：15 人（先着順）
■申込：信太山丘陵里山自然公園ホームページ（二次元コード）、10 月7日（水）午前 10 時から

**問：信太山丘陵里山自然公園**
**☎ 92・7372**

## 親子で一緒に森林環境学習・木工体験＆収穫体験

森林について学んだ後、市内産木材（いずもく）製の貯金箱を作ります。また希望する人は、さつま芋や里芋の収穫体験ができます。

**開催日：11 月7日（土）**

■対象：市内在住の人で、原則として小学生とその保護者
■時間：午前 10 時～正午頃
■場所：いずみふれあい農の里、その付近の森林・畑
■定員：25 組程度（申込多数の場合は抽選）
■費用（木工体験）：こども1人 500 円
※収穫体験を希望する人は収穫実績に応じて、さつま芋 600 円／株、里芋 600 円／ kg が別途必要
■申込：Ⓕ 43・8788、㋩、ⓔ、㋠、必要事項（右ページ上参照）を記入のうえ、10 月 23 日（金）まで＜必着＞に、〒 594-8501、和泉市役所産業振興室

**問：産業振興室☎ 99・8125**

## 現地学習会光明池工事と朝鮮人労働者

昭和初期の光明池工事についてのフィールドワークをします。

**日時：10月17日（土）午前10時～午後1時**

■場所：ファインプラザ大阪（堺市南区城山台5丁1-2）、光明池本堤防

■定員：20人（先着順）

■申込：Ⓕ45・3128、㊙、ⓔ、「現地学習会参加希望」と明記し、必要事項（右ページ上参照）を記入のうえ、10月5日（月）から

■主催：和泉市人権協会

**問：人権・男女参画室☎99・8115**

## アイ・あいロビーの催し

### おしゃべりカフェ

地域の話・暮らしの話・活動の取り組みの紹介など気軽にワイワイおしゃべりをする交流の場です。

**開催日：①10月15日（木）、②11月11日（水）、③11月19日（木）**

■時間：①③午後1時30分～3時30分、②午後6時30分～8時30分

※途中参加、退席自由

### アイ・あいロビーフェスタ2026

**開催日：10月17日（土）**

■時間：午前10時～午後3時

■場所：エコール・いずみ アムゼ広場

■内容:舞台発表、ボランティア体験、パネル展示、スタンプラリー、抽選会など

※いずれも申込は不要。当日、直接会場へ

**問：アイ・あいロビー☎57・0294**

## 景観写真展

**期間：10月1日（木）～30日（金）**

■時間：午前9時～午後5時15分

■場所：市役所1階マルチホール

※申込は不要。当日、直接会場へ

**問：都市政策室☎99・8140**

## モアいずみの催し

### 学①女性の居場所づくりを応援します ブックカフェ

**絵本でつながる読みあい交流会**

読書会で語ることが自己表現のきっかけになり、他者の多様な価値観を知ることができます。

**開催日：10月29日（木）**

■対象：女性

■時間：午後2時～3時45分

■内容：男女共同参画に関する絵本を参加者同士で読みあい、交流する

■定員：15人（先着順）

### ②大阪公立大学IRIS（アイリス）の親子理科実験教室

**野菜をまるごと分析～ペットボトル顕微鏡で見るミクロの世界×ビタミンCランキング～**

大阪公立大学の理系女子大学院生IRISと一緒に、実験をしたりお話を聞いたりします。

**日時：11月8日（日）午前10時～正午**

■対象：小学1～3年生と保護者

■内容：

○ペットボトルで顕微鏡を作りたまねぎや食塩など身近なものの観察を行う

○野菜の搾り汁をスポイトでうがい薬（茶色）に加え、透明になるまでの滴数を記録し、ビタミンCランキングをつける

■定員：10組（先着順、大人1人につき、こども2人まで）

■費用：こども1人500円

### 学③モアいずみ塾『GoTo モアいずみ2026』

**覗いてみよう　身近な問題・知らない世界**

地域において男女共同参画を推進していくために、男女共同参画の視点で社会の様ざまな課題やトピックスについての概要を学び、地域や職場等、あらゆる場面に参画できるリーダー的役割を担う人材育成をめざします。

■開催日・内容：

○11月10日（火）…誰も取り残されない社会へ ジェンダーと法

○11月16日(月)…手芸とジェンダー

○11月24日（火）…ブラジルから大阪のカフェ店主へ

○12月1日（火）…自分らしく設計する 部屋も人生も

○12月8日（火）…子どもたちに寄り添い10年 一人でがんばらなくていいよ

■時間：午前10時～正午

■定員：20人（先着順、5回とも参加できる人を優先）

### ④保育付きブックタイム

家事や育児、仕事で本を読む時間がないお父さんお母さん、孫育て中のおじいちゃんおばあちゃんに、こどもや孫を保育ルームに預けて、ゆっくりと読書をしていただけます。

**日時：11月19日（木）午前10時～正午**

■定員：5人<先着順、市内在住または在勤（学）の人を優先>

■申込：いずれもⒻ57・6643、㊙、必要事項（右ページ上参照）を記入のうえ、①③は10月5日（月）、②は10月6日（火）、④は10月13日（火）から

※いずれも保育あり。1歳6か月以上、就学前までのこども。各開催日の3日前までに要申込

※①～③は二次元コードからも申込可

↑①の申込　↑②の申込　↑③の申込

**問：モアいずみ☎57・6640**

その他イベント

申込方法の表示：Ⓕ FAX、㊢電話、㋔往復はがき、 ㋩はがき、 ⓔ市ホームページの各課問い合わせフォーム、 ㋟直接
申込時の記載必要事項：住所、氏名、年齢、電話番号、イベント名等（電話・直接を除く）
タイトルの前に㊢がついている講座等は、生涯学習サポート講座の対象です

## ㊢みどりと親しむ教室

■対象：市内在住または在勤（学）の人
※①②は小学3年生以下は保護者同伴
■場所：まなびのプラザ会議室

### ①秋の工作体験

**日時：11 月3日（火・祝）午前 10 時～午後 3 時**（最終受付午後2時）
■対象：市内在住または在勤（学）の人

■内容：どんぐりクラフト、竹ぽっくり、カタツムリ、松ぼっくりのクマなど
■定員：100 人（先着順）
■費用：1つ 10 円（1人3作品まで）

### ②自然観察体験

樹木を観察し、樹名板を設置します。
**日時：11 月3日（火・祝）午前 11 時～午後1時**
■定員：15 人（先着順）

### ③ハンギングバスケット教室

**日時：11 月 12 日（木）午前 10 時 30 分～**
■定員：11 人（先着順）
■費用：3,500 円

### ④アーティシャルフラワー教室

**日時：11 月 17 日（火）午前 10 時 30 分～**
■定員：24 人（先着順）
■費用：2,000 円

### ⑤プリザーブドフラワー教室

**日時：11 月 20 日（金）午前 10 時 30 分～**
■定員：24 人（先着順）
■費用：2,000 円

### ⑥木で作るクリスマスリース体験

**日時：11 月 27 日（金）午前 10 時 30 分～**
■定員：24 人（先着順）
■費用：1,500 円
■申込:①②は㊢、㋟、10 月5日（月）午前 10 時から、③～⑥は緑化センターホームページ（二次元コード）、10 月5日（月）午前 10 時から
問：まなびのプラザ緑化センター
☎ 51・2340

## 和泉シティプラザの催し

### 和泉シティプラザ寄席

**日時：12 月 19 日（土）午後2時～**
■場所：3階レセプションホール
■出演：笑福亭福笑、笑福亭伯枝（2席）、桂おとめ
■費用：1,500 円<全席指定>
※小さなこどもの入場は、事前に生涯学習センター窓口で要相談
■チケット販売：10 月 13 日（火）～<和泉シティプラザ生涯学習センター>
※弥生の風倶楽部会員の先行、割引はありません

### いずみ寄席 2027 桂米朝一門会

**日時：令和9年1月 23 日（土）午後2時～**
■場所：弥生の風ホール
■出演：桂南光、桂米二、桂南天、桂吉弥、桂力造、桂八十助
■費用：3,500 円<全席指定>
※就学前のこどもの入場はご遠慮ください
■チケット販売：10 月 31 日（土）～<和泉シティプラザ生涯学習センター、総合案内、ローソンチケット>
※弥生の風倶楽部会員は 10 月 24 日（土）から2枚まで先行、10%割引で購入可

### 弥生の風名作シネマ劇場「あまろっく」

上映時間 119 分、日本語字幕付。
**開催日：12 月 27 日（日）**
■時間：午前 10 時 30 分～、午後2時～
■場所：弥生の風ホール
■費用：各 1,000 円<全席自由・完全入替制>
※4歳以上有料。3歳以下の入場はご遠慮ください
■チケット販売・招待チケット交換開始：10 月 20 日（火）～<和泉シティプラザ生涯学習センター、総合案内>
※弥生の風倶楽部会員の先行、割引はありません
問：和泉シティプラザ生涯学習センター☎ 57・6661

## ゆう・ゆうプラザの催し

### ①ハングル公開授業（中級編）

授業の内容や雰囲気を体験し、他の参加者と交流しながら韓国語学習を楽しみます。
読む・書く・聞くを教科書から楽しく学びませんか。初心者の参加も歓迎です。
**日時：10 月 17 日（土）午後3時 30 分～5時**
■定員：10 人（先着順）
■主催：ハングル学房“センニョンピル（色鉛筆）”

### ②ガラス細工作品展示

ガラス工房「邦」製作のガラス細工作品を展示します。作品は、伝統的工芸品の指定を受けた「いずみガラス」で製造されています。
**開催日：(1) 10 月 23 日（金）、(2) 10 月 24 日（土）**
■時間:(1) 午後2時 30 分～6時、(2) 午前 10 時～午後3時 30 分

### ③心のバリアフリー体験と気づきのワークショップ

視覚障がいや発達障がいの疑似体験と、その体験を通じたグループワークを行います。
車いす操作や VR 技術を活用し、身体障がいや見えにくい障がいを疑似体験します。これらの体験を通じて得た感覚をもとにグループワークを実施し、どのような合理的配慮があれば解決するか議論します。
**日時：11 月 28 日（土）午後1時～3時**
■定員：30 人（先着順）
■申込：①③は㊢、10 月5日（月）から、②は申込不要。当日、直接会場へ
問：ゆう・ゆうプラザ☎ 44・0030

その他イベント

## 市民活動支援事業の催し

### 和泉つどいのコンサート

こども向けの曲や昭和歌謡を生演奏で楽しみながら、みんなで歌い、音楽を通して世代を超えた交流を育む参加型コンサートです。マルシェも行います。

**開催日：10 月 24 日（土）**

■時間：午前 10 時 30 分～午後3時 45 分

■場所：エコール・いずみ アムゼ広場

■主催：DIT 音楽サポート

### 盛り上がろう はつが野祭り

今年も盛りだくさんの内容でお届けします。小さなこどもから年配者まで、皆さんが楽しめるお祭りです。

**開催日：10 月 25 日（日）**

■時間：午前9時～午後3時

■場所：青葉はつが野小学校

※雨天時は体育館で実施

■内容：特設ステージでのパフォーマンス、ワクワクのゲームブース、人気のキッチンカー

■主催：はつが野街づくり推進委員会

### まちセミ・IZUMI 2026

### 誰でもセンセイ、誰でもセイトの本物の学校で行う学校ごっこ

約55の講座があります。予約は不要です。好きな講座を受講してください。

**開催日：11 月 3 日（火・祝）**

■時間：午前9時～午後3時 30 分

■場所：光明台中学校

■主催：まちセミ・IZUMI 実行委員会

※いずれも申込は不要。当日、直接会場へ

**問：広報・協働推進室☎ 99・8103**

## 南部リージョンセンターの催し

### なっちと toco のクリスタルボウル&ライアー演奏会

癒しの音クリスタルボウルとやさしい音色の竪琴ライアーのコラボ演奏で心身をリラックスさせましょう。

**日時：11 月7日（土）午後1時 30 分～2時**

■定員：15 人（先着順）

■費用：1,000 円

### 午後のミニコンサート

### ロマンティックなピアノ小品たち

※小品とは数分から 10 分程度で演奏される小規模な楽曲のことです

**日時：11 月 22 日（日）午後2時～2時 40 分**

■出演：村上仁紀 ( ピアノ )

■定員：200 人（先着順）

※未就学児入場不可

■費用：500 円

■申込:いずれも㊢、㋠、10 月6日（火）午前 10 時から

**問：南部リージョンセンター**

**☎ 92・3800**

## 北部リージョンセンターの催し

### ①カラーセラピー 1日体験セミナー

色とは?カラーセラピーとは?ワークショップを体験しながら色の不思議なパワーや色彩効果を学びます。

**日時：10 月 25 日（日）午後1時 30 分～3時**

■対象：18 歳以上

■定員：20 人（先着順）

■費用：1,000 円

### ②観葉植物の寄せ植え教室

こどもから大人まで楽しめる寄せ植え体験。お気に入りの寄せ植えを自分で作って育てませんか?

植え方から水やりのコツまで丁寧に指導します。

**日時：11 月7日（土）午前 10 時～11 時 30 分**

■対象：小学4年生以上

■定員：15 人（先着順）

■費用：2,000 円

### ③北部リージョンフェスティバル展示発表会

当センター講座利用者の日ごろの成果の展示会、発表会です。

**日時：11 月7日（土）午前 10 時～午後4時**

■参加サークル：墨彩画、フラワーアレンジメント、ハワイアンキルト、ペン習字、楽しい習字教室、脳トレピアノ®、楽しい民謡教室体験

### ④白みそづくり体験教室

和泉の地に受け継がれてきた伝統のみそづくりを体験。（でき上がった白みそ1kgを容器に入れて持ち帰り）

**日時：11 月7日（土）午後1時 30 分～3時**

■対象：18 歳以上

■定員：24 人（先着順）

■費用：2,800 円

### ⑤歌声ライヴ&写真展 IN 菊花祭

音楽やダンスを披露する歌声ライヴと写真展、菊花展を同時行います。

**日時：11 月7日（土）午後1時 30 ～4時**

■内容：歌声ライヴ（浪曲、大正琴、フォークソング、フラダンス、沖縄民謡）、写真展（瀬畑（せばた）利夫氏、藤井隆彦氏による風景写真の展示）、菊花展

■定員：100 人（先着順）

■申込：①②④は㊢、㋠、二次元コード、10 月5日 ( 月 ) 午前9時から

③⑤は申込不要。当日、直接会場へ

↑①の申込　↑②の申込　↑④の申込

**問：北部リージョンセンター**

**☎ 90・7500**

その他イベント

申込方法の表示：Ⓕ FAX、㊢電話、㋔往復はがき、 ㋩はがき、 ⓔ市ホームページの各課問い合わせフォーム、 ㋠直接
申込時の記載必要事項：住所、氏名、年齢、電話番号、イベント名等（電話・直接を除く）
タイトルの前に㊢がついている講座等は、生涯学習サポート講座の対象です

## いずみ音楽祭

音楽やダンスなど、多様に表現する力で人と人をつなぎ、あらゆる垣根を越えた楽しいイベントを行います。

**日時：11 月 3 日（火・祝）午前 10 時 40 分～午後 4 時 30 分**

■場所：JR 和泉府中駅前通り

■主催：和泉市商店連合会いずみ音楽祭実行委員会

**問：産業振興室☎ 99・8123**

## いずみふれあい農の里の催し

**①里芋掘り体験**
**②黒枝豆収穫体験**

畑にて各自で掘ります。

**開催日：10 月 10 日からの土・日曜日、祝日**

※実り具合により、開始日が前後します。農産物がなくなり次第終了

■時間：午前 10 時～、午後1時～

■定員：各 10 組（先着順）

■費用：①1kg 600 円、②1株 900 円

■申込：㊢、10 月6日（火）から

**秋の味覚収穫祭**

**開催日:10 月 17 日（土）・18 日（日）**

■時間：午前 10 時～午後2時
（収穫体験は午前 10 時集合）

■内容：
・農産物の収穫体験（完全予約制）
・野菜や果物の直売
・軽食の販売 など

■申込（農産物の収穫体験のみ）：
㊢、10 月6日（火）から

**問：いずみふれあい農の里**
**☎ 92・3310（月曜日、祝日の場合は翌日休館）**

## ひきこもり、不登校支援で感じること

**～精神科訪問看護の気づき～**

発達特性について一緒に考えてみませんか。

**日時：11 月 21 日（土）午前 10 時～正午**

■場所：和泉シティプラザ2階研修室1

■定員：50 人（先着順）

■申込:Ⓕ 56･5466、10 月5日（月）から、障がい福祉を勉強する会

■主催：障がい福祉を勉強する会

**問：人権・男女参画室☎ 99・8115**

## ひきこもり当事者会 in OSAKA2 市

ひきこもり状態にあったり、対人関係の難しさを感じているなど、様ざまな生きづらさを抱えている人を対象に、当事者会を行います。

**日時：11 月9日（月）午後1時 30 分～4時**

■場所：市役所別館3階3- 1会議室

■内容：ひきこもり経験者による「体験談」、当事者･経験者のみの「グループトーク」、同日開催「つながる待合室」

※途中参加・退出、自主休憩自由

■定員：80 人（先着順）

※申込は不要。当日、直接会場へ

**問：くらしサポート課☎ 99・8100**

# お知らせ

## 会計年度任用職員登録（保育士）

■対象：保育士資格または幼稚園教諭免許を有する人

※基幹業務は昭和 36 年4月2日以降に生まれた人

■勤務時間：

【補助業務】

①平日の午前8時～午後6時 30 分のうち、1日 7.5 時間
土曜日の午前8時～午後4時のうち、1日3時間（場合により時間外あり）
※シフト制

②午前7時～ 11 時 30 分のうち、1日4時間
午後2時 30 分～7時のうち、1日4時間
※シフト制

【基幹業務】

③平日の午前7時～9時 / 午後3時 30 分～7時のうち、1日 3.5 時間
土曜日の午前7時～9時 / 午前 11 時～午後7時のうち、1日 6.5 時間
※1日2回勤務のシフト制

■勤務地：市立保育園・こども園

■内容：保育業務全般

■報酬：①月額 293,100 円～、②月額 187,600 円～、③月額 203,200 円～

■申込：いずれも㋠、申込書（こども未来室、市ホームページからダウンロード）に記入のうえ、資格証または免許状の写しを持参し、随時

**問：こども未来室☎ 99・8164**

## 地域防災訓練

地域住民の一斉避難訓練やこどもも参加できる体験型訓練、車両展示（消防・警察・自衛隊等）、炊出し訓練（試食）消防・消防団による訓練披露等を行います。

※当日午前6時の時点で警報が発令されている場合は中止

**日時：11 月1日（日）午前8時～ 11 時 45 分**

■場所：和泉中学校

**問：危機管理課☎ 99・8104**

## テクノステージ和泉防災体験フェア

地域の防災意識向上と災害対応力の強化を目的とした防災体験フェアです。

**日時：11 月3日（火・祝）午前 10 時～午後3時**

■場所：コスモ中央公園（久井町2）

■内容： 地震・火災等の災害に備える体験型ブースや防災機器の展示、地域団体による活動紹介など、多彩なプログラムを予定

■主催：テクノステージ和泉まちづくり協議会

**問：産業振興室☎ 99・8123**

## マイナンバーカード休日窓口

申請に必要な写真を無料で撮影します。持ち物など詳しくは、市ホームページをご覧ください。

■開催日・場所・内容：

○ 10 月 11 日（日）…和泉シティプラザ出張所（マイナンバーカードの申請・更新等）

※更新のみ予約が必要です。詳しくは、市ホームページをご覧ください。（マイナンバーカードは受取できません）

○ 10 月 25 日（日）…市民室（マイナンバーカード受取・申請・更新等）

※受取には、本人の来庁が必要です。詳しくは交付通知書（はがき）でご確認ください

■時間：午前9時～正午

休日窓口は大変混みあっていますので、平日の窓口もご利用ください。

**問:市民室☎ 99・8117、和泉シティプラザ出張所☎ 57・6610**

## 太陽光発電設備補助金個別相談会

太陽光発電設備の導入を考えている和泉市に住んでいる人、事業者を対象に個別相談会を行います。

補助金の申請等について、市職員がわかりやすく説明します。

オンライン相談、自宅や事業所への出張相談も可能です。

**日時：平日の午前 9 時 30 分～午後4時 30 分**

■対象：当該補助金の活用を予定している人

■時間：1組約 20 分

■相談場所：環境政策室、事業所、自宅、オンライン（Zoom）

■内容：○太陽光発電・蓄電池の補助金の概要と申請方法について

○高効率給湯器等の補助金の概要と申請方法について

■申込：㊀、二次元コード、随時

※再エネ・省エネ機器設置促進事業補助金に関する相談や高効率給湯器等の補助金についての相談を受け付けています

**問：環境政策室☎ 99・8121**

## 地域の緑化活動に花苗等を提供

みどり豊かな潤いのあるまちづくりに役立ててもらうため、自治会やグループ等の皆さんに花苗等を提供します。

■対象：

○自治会や子ども会等の団体

○ 10 人以上の住民で構成するグループ

○生垣の支給を希望する人

■対象場所：

○自治会館や集会所

○公園や公道に接した公共性・公開性の高い場所で、植栽面積が 10 ㎡以上

○住宅地等のうち公道に接した生垣で全体延長が 3 m以上

■申込：㋟、申請書（都市整備室）に記入のうえ、11 月 30 日（月）まで

※初めて申請する場合は、事前に電話で相談してください（名簿提出が必須）

**問：都市整備室☎ 99・8139**

## 行政書士による無料相談会

**日時：10 月 17 日（土）午後1時 30 分～4時**

■場所：和泉シティプラザ3階学習室1A

■申込：㊀、随時

**問：大阪府行政書士会堺支部**

**☎ 072・234・3999**

## 無料民事調停手続相談会

土地や建物、金銭貸借、交通事故、近隣関係等のトラブルなどによって生じた民事上のもめごとに関し、調停手続の利用について裁判所の民事調停委員が相談に応じます。

■開催日・場所：

① 10 月 17 日（土）…南海浪切ホール（岸和田市）4階会議室3

② 11 月 25 日（水）…和泉シティプラザ2階相談室4

■時間：午後1時～3時

※申込は不要。当日、直接会場へ

**問：大阪民事調停協会**

**☎ 06・6363・3091**

## 10 月 31 日に大阪岸和田南海線が開通

平成 14 年3月から整備を進めてきた都市計画道路大阪岸和田南海線（府中工区）の約 740 メートル区間が、10 月 31 日（土）午後2時に開通します。

本区間の整備により、府道大阪和泉泉南線などの交通渋滞の緩和や、防災機能の強化が図られます。

**問：府鳳土木事務所建設課☎ 072・273・0123**

お知らせ

申込方法の表示：Ⓕ FAX、㊢電話、㋔往復はがき、 ㋩はがき、 ⓔ市ホームページの各課問い合わせフォーム、 ㋟直接
申込時の記載必要事項：住所、氏名、年齢、電話番号、イベント名等（電話・直接を除く）
タイトルの前に㊥がついている講座等は、生涯学習サポート講座の対象です

## 公共施設の使用料を改定

公共施設の適正な維持管理と負担の公平性を図るため、令和9年4月1日（木）から使用料を改定します。対象となる貸館、運動施設、料金表については、市ホームページをご覧ください。

**問：政策企画室☎ 99・8102**

## 公共施設マネジメント推進審議会の傍聴

**日時：11 月5日（木）午後3時～**
■場所：市役所3階3B会議室
■定員：5人
※申込は不要。当日、会議開始の15 分前から受け付け。会議開始 15 分前の時点で定員に達した場合は抽選

**問：政策企画室☎ 99・8102**

## 都市計画の案の縦覧

南部大阪都市計画の変更に際して、縦覧を行います。
関係市町村の住民、利害関係人は縦覧期間満了日まで<必着>に、意見書を提出することができます。
■縦覧期間：10 月 19 日（月）～ 11 月2日（月）
■縦覧場所・意見書の提出先：都市政策室
■縦覧内容：生産緑地地区の変更

**問：都市政策室☎ 99・8140**

## いずみ農地広場

### 空き農地の登録・利用

農地所有者（貸し手）から貸付を希望する農地情報を募集し、借受希望の農業従事者（借り手）に情報提供を行います。
詳しくは、市ホームページをご確認ください。

**問：産業振興室☎ 99・8125**

## 自衛官になりませんか・説明会

### 2 等陸海空士

■対象：日本国籍を有する 18 歳以上 33 歳未満
※毎月試験実施中・願書随時受付中

### 一般曹候補生

■対象：日本国籍を有する 18 歳以上 33 歳未満
■第3回応募締め切り:11 月 20 日(金)

### 防衛大学

■対象：日本国籍を有する 18 歳以上 21 歳未満
■一般応募締め切り:10 月 15 日 (木)

### 防衛医科大学・医学科、看護科

■対象：日本国籍を有する 18 歳以上 21 歳未満
■看護科応募締め切り:10 月2日（金）
■医学科応募締め切り:10 月8日（木）

### 高等工科学校生徒

■対象：日本国籍を有する 17 歳未満
■推薦応募締め切り:11 月 27 日 (金)
■一般応募締め切り：令和9年 1 月 14 日（木）

### <説明会>

説明会を随時行っています。詳しくはお問い合わせください。

**問：自衛隊大阪地方協力本部岸和田地域事務所☎ 072・426・0902**

## なくそう部落差別

10 月は「大阪府部落差別事象に係る調査等の規制等に関する条例」啓発推進月間です。
この条例は、部落差別事象の発生を防止し、基本的人権を守るため、部落差別事象を引き起こすおそれのある個人や土地に関する事項の調査や報告等を規制しています。
部落差別につながるおそれのある調査の依頼はやめましょう。皆さんのご理解とご協力をお願いします。

**問：府人権擁護課人権・同和企画グループ☎ 06・6210・9282**

## ㊥救命講習会

**開催日：⑴ 12 月 20 日（日）**
**⑵令和9年1月 16 日（土）**
■対象：市内在住または在勤（学）の人で、⑴上級救命講習は中学生以上、⑵①救命入門コースは小学4年生以上、②実技救命講習・③普通救命講習Ⅲは中学生以上

■時間：
⑴午前9時～午後5時（試験あり）
⑵①午前8時 45 分～9時 45 分
②午前 10 時～正午
③午後1時～4時

■場所：⑴中央消防署
⑵和泉消防署
■定員：⑴ 30 人、⑵各 25 人（先着順）
■申込：二次元コード、⑴は 10 月 21 日（水）、⑵は 11 月 17 日（火）から

**問：中央消防署救急係**
**☎ 55・0119**

## 10 月 1 日～7 日は全国労働衛生週間

全国労働衛生週間（10 月1日～7日）は、労働者の健康管理や職場環境の改善など、労働衛生に関する国民の意識を高め、職場での自主的な活動を促して労働者の健康を確保することなどを目的に毎年実施しています。
今年のスローガンは、「ひとりひとりが貴重な人材 心も体も健やかに みんな生き生き健康職場」です。

**問：泉大津労働基準監督署**
**☎ 27・1211**

お知らせ

## 秋祭り時はごみの収集時間が早くなります

10月10日（土）、12日（月･祝）は、秋祭りのため、ごみの収集時間が通常より早くなりますので、収集日の前日にごみを出してください。
もし出し遅れた場合は、次回の収集日に出してください。
**問：環境政策室☎ 99・8122**

## 台風、暴風、大雨時のごみ収集

台風、暴風、大雨でも、原則、ごみの収集を行います。
暴風等によるごみの飛散の恐れがある場合は、できる限り排出を控え、次回以降の排出にご協力いただきますようお願いします。
**問：環境政策室☎ 99・8122**

## 災害による浸水便槽臨時汲取り手数料の減免

気象庁からの大雨警報発令または大雨警報が発令されていない状況でも、局地的な大雨で大雨警報発表基準以上の雨量が記録された場合、浸水被害のあった便槽の臨時汲取り手数料を減免します。（手続き不要）
**問：環境政策室☎ 99・8122**

## 市設墓地の使用申込「信太山墓地」と「和泉墓地」

■対象：申込の時点において、和泉市民で引き続き居住し、自宅に遺骨を保管または寺院等に遺骨を預けている世帯主
※申込多数の場合は抽選
■内容：①信太山墓地…10区画（1区画1.5㎡または3.0㎡）
②和泉墓地…10区画（1区画1.69㎡）
■費用：①31万1千円または62万2千円（区画面積による）、②20万円
■申込：㋚、申込書（市民室、和泉シティプラザ出張所、市ホームページからダウンロード）に記入のうえ、10月1日（木）から30日（金）まで
※申込に必要なものなど詳しくは、市ホームページまたは申込書をご覧ください
**問：市民室☎ 99・8120**

## 新婚世帯に住居費等の一部を補助

婚姻に伴う新生活の支援を行うことを目的として、新婚世帯に対して、住居費等の一部を補助します。
■対象：次のいずれにも該当する世帯
○令和8年1月1日～令和9年3月31日に婚姻届を受理された夫婦であること
○夫婦共に婚姻日における年齢が39歳以下であること
○申請時に夫婦が和泉市に住民登録を行っていること
○夫婦の所得を合算した金額が500万円未満であること
○申請時に夫婦のどちらかの親世帯が和泉市に住民登録を行っていること
※そのほか諸条件あり。詳しくは、市ホームページをご覧ください
■補助件数：40世帯程度（先着順）
■補助金額：結婚を機に新たに和泉市内の住宅を取得または賃借する際に要した費用等のうち30万円（夫婦ともに29歳以下の場合は60万円）を限度に補助
■申込：㋚、令和9年3月31日（水）まで（予算に達し次第終了）
**問：広報・協働推進室☎ 99・8101**

## 10月1日は浄化槽の日

10月1日は「浄化槽の日」です。浄化槽は、微生物の働きを利用して汚れた排水をきれいにする装置です。微生物が活動しやすい環境を保つためには「保守点検」、「清掃」、「定期検査」が必要です。これら3つの作業は、浄化槽法によって浄化槽を管理している皆さんに義務付けられています。専門の業者に依頼するなど、適正に実施して水環境の保全に努めましょう。
**問：下水道整備課☎ 99・8152**

## 宝くじは府内で購入しましょう

ハロウィンジャンボ宝くじの当せん金は1等・前後賞合わせて4億円。収益金は、市町村の明るく住みよいまちづくりに使われます。
宝くじは府内で購入しましょう。
**発売期間：10月16日（金）まで**
■抽せん日：10月26日（月）
**問：公益財団法人大阪府市町村振興協会☎ 06・6941・7441**

## ボランティアで道路等をきれいにしませんか

市内にある道路等の公共施設の清掃、緑化等のボランティア活動（ふれあい道路事業）をしませんか。市では活動団体を支援しています。登録条件や花の苗に限りがありますので、登録希望の団体はお問い合わせください。
**問：土木維持管理室☎ 99・8147**

### 犯罪警告板

| | 令和8年7月末 | 令和7年7月末 |
|---|---|---|
| 特殊詐欺被害 | 24 | 27 |
| 住宅の窃盗被害 | 22 | 36 |
| 車上ねらい | 23 | 23 |
| 部品ねらい | 25 | 77 |

（1月からの累計です）

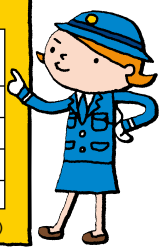

## 和泉の秋を彩る秋祭り情報

10月10日(土)･11日(日)･12日(月･祝)に市内各地で秋祭りが行われます。各曳行コースについては、交通規制を実施しますのでご協力をお願いします。

### 松尾連合のだんじり曳行

松尾連合では、10月10日（土）・11日（日）ともに午後1時から4時に下図のコースを曳行します。

### 横山地区伝統のみこし祭り

横山地区では、10月11日（日）に12町による地区自慢のみこし祭りを行います。

### 和泉だんじり大連合

和泉だんじり大連合では、10月10日（土）・11日（日）ともに午後1時から4時まで下図のコースを曳行します。なお、10日（土)･11日（日）はフチュール和泉から和泉府中駅へつながる歩行者用デッキが終日通行止めとなります。駅を利用する場合は、駅下のエレベーターまたは階段を利用してください。駅西側の規制はありません。

### 信太のだんじり・みこし

信太・幸地区では、だんじりやみこしが10月11日(日)に聖神社に集結し、10月12日（月・祝）午後1時から5時に下図コースを曳行します。

**問：広報・協働推進室☎99・8103**

HOT IZUMI

# ホットいずみ

このコーナーでは、市内在住で活躍された人や様ざまな活動などを紹介します。

### 国民スポーツ大会デモンストレーションスポーツ空道競技で優勝

5月31日に行われた第80回国民スポーツ大会デモンストレーションスポーツ空道競技のU16男子68kg以下に、弓矢晃楓（ゆみやあると）さん（郷荘中3年）が出場し、優勝しました。

### 救命活動協力者に対し感謝状を贈呈

心肺停止状態に陥った男性に対し、北松尾小学校教員の竹崎一栄氏と福岡龍樹氏が119番通報、AEDを使用した心肺蘇生法等の迅速な救命活動を行った結果、男性の尊い命が救われました。これらの功績に対し、和泉市消防長より感謝状を贈呈しました。

# 女性のための オンライン 運動教室

自分の体と
向き合う時間、
つくってみませんか？

令和９年３月末まで
利用料無料！

## 和泉市 MOM UP PARK（マム アップ パーク）

妊娠・出産、子育て、更年期など、女性はライフステージによるホルモンバランスの変化により、心身の状態が変化しやすい時期があります。
「最近、疲れやすくなったな」
「運動したいけれど、時間がとれない」
「自分の健康のために何か始めたい」
そんな女性の健康づくりを応援するのが、「和泉市 MOM UP PARK」です。

女性の体やライフステージを考慮した運動を、オンラインで気軽に体験できます。妊婦や子育て中の人はもちろん、年代を問わず女性ならどなたでも参加できます。

### こんな人におすすめ！

- ☑ 妊娠中・子育て中で、運動する時間がとりにくい
- ☑ 出産後の体を少しずつ整えたい
- ☑ 最近、運動不足を感じている
- ☑ 自宅で気軽に運動したい
- ☑ 年齢とともに体の変化を感じている
- ☑ 女性の健康について知りたい
- ☑ 一人ではなかなか運動が続かない

### 女性のライフステージは様ざま 体の変化に寄り添う運動を

**妊娠中**
体の変化に合わせて、無理なく体力づくりやリフレッシュを。

**出産後・子育て中**
忙しい毎日でも、自分のための時間をつくって心も体もリフレッシュ。

**更年期世代**
体や心の変化を受け入れながら、自分らしく健やかな毎日を。

### 運動するだけじゃない！

参加者同士のつながりも魅力です。
オンラインで講師や参加者同士が交流できる機会もあり、同じように健康づくりに取り組む女性とつながることができます。

仲間と一緒だから、楽しく、前向きに、健康づくりを続けられます。

### 「オンライン」で気軽に参加できます

**自分のペースで参加できる**
その日の体調や予定に合わせて参加可能。
カメラ OFF でも OK

**子育て中でも安心**
子どもがそばにいても参加できます。

**自宅が教室に**
自分の好きな場所で、リラックスして運動できます。

### 「自分の健康」を、つい後回しにしていませんか？

家族のこと、こどものこと、仕事のこと…。毎日を忙しく過ごしていると、自分のことはつい後回しになってしまいます。
でも、毎日を元気に過ごすためには、自分の心と体を大切にすることも大切です。
MOM UP PARK で、楽しみながら健康づくりを始めましょう。

**自分のための時間を、今日から少しずつ。**
**一歩踏み出すことで、きっと新しい自分に出会えます**

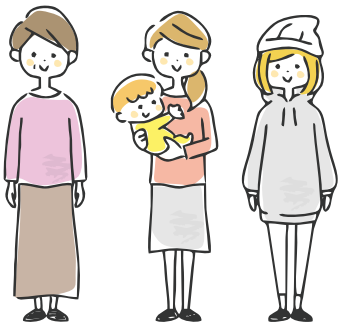

## 参加案内

■対象：市内在住の女性
※妊婦・子育て中の人をはじめ、年代を問わず参加できます
※妊娠中の人は、参加について主治医にご確認ください
■費用：無料（令和９年３月末まで）
※オンライン参加にかかる通信費は参加者の負担
■参加方法：オンライン会議システム「Zoom」を利用します。事前申込が必要です。開催日時・申込方法など、詳しくは、市ホームページ（二次元コード）をご覧ください

問：保健センター☎47・1551
　　保健福祉センター☎57・6620

育児教室・園庭開放情報は
こちらから

## かわいいつぶやきみーつけた！

◤このコーナーは就学前のこどものつぶやきを紹介します。

えんぴつけずりを
ながめながら・・・

広報いずみ 10月号 令和8年10月1日発行（第814号）
編集発行 和泉市市長公室広報・協働推進室
〒594～8501 和泉市府中町二丁目7番5号
☎0725・41・1551（代）
FAX0725・45・9352（代）

SNSで市の情報をお知らせ

和泉市ホームページ　和泉市施設マップ　和泉市マチイロ　いずみメール　コンビニ・スマホで手続き

和泉警察署 ☎46・1234　消防本部 ☎41・0119　救急安心センターおおさか☎＃7119（24時間対応）☎06・6582・7119

この冊子は68,000部印刷し、印刷単価は1部27.30円です。