

和泉市周遊観光バス

詳しくは裏面をご覧ください。(ミュージアムタウンループ)



和泉・久保惣ミュージアム
タウン内にある観光・商業
施設を周遊する観光バスが
誕生しました!



和泉中央駅



何度でも
乗り降りできる

1日乗車券

※特典内容は変更になる
場合がございます。
詳しくは→



お得!
ぜひご利用
ください!

7つの特典付

特典1
お会計から
10%オフ



iqueca



和泉シティプラザ



アート作品を
楽しむなら

特典2
ミニサシェを1個
プレゼント



和泉リサイクル環境公園



ランチを
食べるなら
旬の食材を使った
山愛御膳が
おすすめ!



道の駅いずみ山愛の里



特典3
ソフトクリームor
ジェラートを1個
プレゼント



特典7
図録を1冊プレゼント



和泉市いずみの国歴史館



特典6
ドリンクを
50円オフ



Halegina
cafe (河野邸内)

特典5
入館料500円割引+
ポストカード1枚を
プレゼント

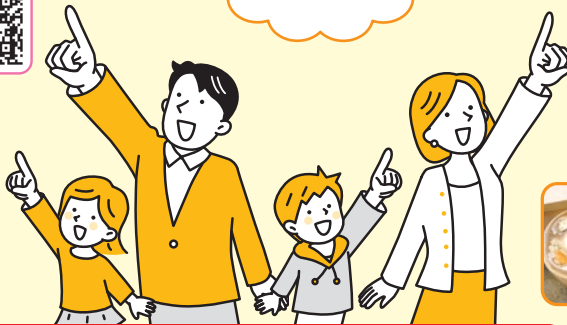

和泉市久保惣記念美術館
2023.11.13~2024.3.31休館



特典4
ららぽーと和泉の
指定店舗の
クーポン券を
プレゼント



ららぽーと和泉・コストコ



松尾寺



お問い合わせ

- 南海バス株式会社 光明池営業所 TEL.0725-56-3931
- 和泉市産業振興室商工観光担当 TEL.0725-99-8123
- 和泉市いずみの国観光おもてなし処 和泉府中 TEL.0725-40-5552

和泉・久保惣ミュージアムタウンとは？

「美術館のあるアートにあふれたまち」として、たくさんの人に街中にあるアートを感じながら楽しんでもらえるような色々な取り組みをしている地域のこです。



河野邸 Art Gallery & Laboratoire



街中のアート作品を探してみよう！

和泉市久保惣記念美術館に収蔵されている北斎、写楽、モネ、ゴッホらの作品が現代クリエイターによってリライト(再描画)された約30点のアート作品が街中の壁や公園などに点在しています。このバスに乗ってアート作品を探してみよう！



エコール・いずみ



宮ノ上公園

和泉シティプラザや宮ノ上公園(緑ヶ丘団地バス停)にアート作品がたくさんあるよ！



1日乗車券を利用しよう！

大人500円(こども250円)で何度でも乗り降りできます。

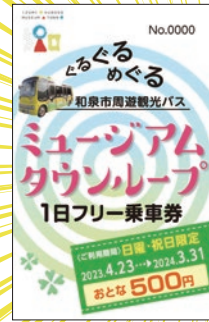

※他の割引と併用不可
特典の引き換えは各施設1枚1回限り・乗車当日のみ有効

販売場所

- バス車内(売切れの場合はご容赦ください)
- 南海バス光明池営業所
- 和泉市いずみの国観光おもてなし処(和泉府中)
- 和泉シティプラザ総合案内

運行ダイヤ・料金表

	和泉中央駅	和泉シティプラザ前	リサイクル環境公園	道の駅いずみ山愛の里(南部リージョンセンター前)	松尾寺	ららぽーと和泉前	美術館前	緑ヶ丘団地(いずみの国歴史館)	和泉シティプラザ前	和泉中央駅(到着時刻)
第1便	9:15	9:17	9:30	9:45	10:00	10:10	10:14	10:18	10:24	10:27
第2便	10:45	10:47	11:00	11:15	11:30	11:40	11:44	11:48	11:54	11:57
第3便	12:15	12:17	12:30	12:45	13:00	13:10	13:14	13:18	13:24	13:27
第4便	13:45	13:47	14:00	14:15	14:30	14:40	14:44	14:48	14:54	14:57
第5便	15:15	15:17	15:30	15:45	16:00	16:10	16:14	16:18	16:24	16:27

※交通事情により、ダイヤが乱れることがありますので、ご注意ください。

12月30日～1月3日は運休

料金表(単位:円)	和泉中央駅		和泉シティプラザ前		リサイクル環境公園		道の駅いずみ山愛の里(南部リージョンセンター前)		松尾寺		ららぽーと和泉前		美術館前		緑ヶ丘団地(いずみの国歴史館)		和泉シティプラザ前		和泉中央駅		
	170	170	280	280	220	220	170	170	170	170	170	170	170	170	170	170	170	170	170	170	
	280	280	340	320	310	310	380	360	330	330	410	390	360	360	470	460	280	280	280	280	280
	340	320	380	360	330	330	410	390	360	360	470	460	280	280	280	280	280	280	280	280	280
	380	360	410	390	360	360	470	460	280	280	280	280	280	280	280	280	280	280	280	280	280
	410	390	470	460	280	280	280	280	280	280	280	280	280	280	280	280	280	280	280	280	280
	470	460	490	470	280	280	280	280	280	280	280	280	280	280	280	280	280	280	280	280	280
	490	470																			

※小児運賃は半額(10円未満は切り上げ)となります。

※身体障がい者・知的障がい者・精神障がい者及びその介助者は半額となります。その場合、各種障がい者手帳の提示が必要です。

※小学生は小児運賃をいただきます。幼児の単独乗車も小児運賃をいただきます。

※乳児(0歳)は無料、小学生以上に同伴する幼児(1歳～小学校入学まで)については1人を無料とし2人目から小児運賃をいただきます。

※現金、パスカード、ICカードもしくは専用1日フリー乗車券をご利用いただけます。

市ホームページ



掲載内容は予告なく変更する場合がございますのでご了承ください。

最新情報は「お問い合わせ」までご連絡していただくか、市ホームページをご覧ください。