



モアいずみ
(和泉市男女共同参画センター)
〒594-0041
和泉市いびき野五丁目4番7号
TEL 0725-57-6640
FAX 0725-57-6643

■利用時間
窓口業務 9:00～17:15
研修室 9:00～22:00
休館日 年末年始
(12/29～1/3)

学ぼう
男女共同参画社会づくり講座をはじめ、その他男女共同参画に関する横ざまな講座を開催しています。モアいずみの登録団体になること、グループの印刷機やパソコン、スクリーンを貸出しています。また、講座やイベントに参加することで、仲間づくりや女性のキャリアアップ、弁護士がお聞きいただけます。(秘密厳守・予約制・無料)

集おう
あなたの悩みや不安な気持ちを、女性のキャリアアップ、弁護士がお聞きいただけます。(秘密厳守・予約制・無料)

つながろう
グループイベントを企画したり、フォーラムなど活動の成果を発表することができます。

使おう
モアいずみの登録団体になること、グループの印刷機やパソコン、スクリーンを貸出しています。

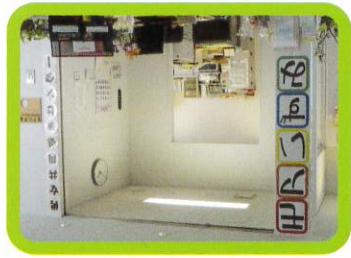

一人ひとりが個性と能力を発揮し、女性も男性もともにあらゆる分野に参加できる男女共同参画社会づくりを推進するための拠点施設です。

モアいずみ

行ってみよう！ 和泉市男女共同参画センター

- 図書カード作成の際、住所確認できるものが必要です。(健康保険証、免許証、学生証、生徒手帳など)
- 図書(電子・DVD)は3週間、1人あたり3点まで借りることができます。
- 貸出冊数と貸出期間
- 利用時間:9:00～17:15



図書コーナー
男女共同参画に関わる書籍、ビデオ、行政資料等の閲覧、貸出をはじめ情報提供します。市内にお住まいの方、市内に通勤・通学されている方からとされたても借りることができます。



和泉市男女共同参画カレンダー

令和6年 2024

くらしのなかのジェンダー平等とSDGs



SDGs

世界を変えるための17の目標

ジェンダー平等で、すべての目標達成を実現する





「家族のかたちはいろいろ」

1 お正月をいっしょに祝うために、
3つの家族が集まりました。



養育里親として子どもを
一緒に育てています。



以前のパートナーとの
間の子も一緒に育てる
ステップファミリーです。



これから子どもを持つかどうか
相談中です。



2 それぞれ家族のかたちは違うけれど。

3 自分が家族になりたい人と一緒に暮らせて
幸せな毎日を送っています。



1 January

2024

February 2

日	月	火	水	木	金	土
	1	2	3	4	5	6
7	8	9	10	11	12	13
14	15	16	17	18	19	20
21	22	23	24	25	26	27
28	29	30	31			

日	月	火	水	木	金	土
				1	2	3
4	5	6	7	8	9	10
11	12	13	14	15	16	17
18	19	20	21	22	23	24
25	26	27	28	29		

世界の結婚事情

クイズ

世界で同性婚または
同等の権利を法的に
認めている国と地域は
いくつある？

答え

2023年4月現在、世界で34の国と地域が同性婚を法的に認めています。
NHKが実施した世論調査(2023年4月)によると、性的マイノリティの人権が守られていないと思う人が42%、同性同士の結婚が法的に認められるべきだと思う人が44%にのぼっています。

女性問題総合相談

女性が抱える様ざまな悩みについて、女性の専門相談員がお聞きます。

【モアいずみ】

☎ 電話相談 TEL.0725-57-7900 (祝日・年末年始は除く)
第1~第4水曜日/10:00~12:00 13:00~15:00
第1~第4木曜日/18:00~20:00

☎ カウンセリング(1人50分)
TEL.0725-57-6640(予約制)
第2・第4火曜日/13:00~17:00

☎ 法律相談(1人25分)
TEL.0725-57-6640(予約制)
第4火曜日/13:00~16:00

【和泉市役所 人権・男女参画室】

配偶者やパートナーからの暴力の相談(DV相談)
TEL.0725-99-8207(面接は要予約) (祝日・年末年始は除く)
月~金曜日/10:00~12:00 12:45~16:45

「大事なことを決めるのも責任も半分ずつで」



1 小学校の児童会の役員を選ぶ立会演説会では、女子も男子も児童会活動でめざす目標や取り組みたいことを発表しています。

2 中学校の生徒会では、各委員会活動について、みんなで話し合っています。



3 おとなになっても、自分たちの生活にかかわることは、男女一緒に話し合いたいと思っています。

3 March

2024

April 4

日	月	火	水	木	金	土
					1	2
3	4	5	6	7	8	9
10	11	12	13	14	15	16
17	18	19	20	21	22	23
24	25	26	27	28	29	30
31						

日	月	火	水	木	金	土
	1	2	3	4	5	6
7	8	9	10	11	12	13
14	15	16	17	18	19	20
21	22	23	24	25	26	27
28	29	30				

後れをとる 日本女性の政治参画

この20年間、日本の国会議員の女性割合はあまり変わっていませんが、世界をみると多くの国で大幅に上昇しています。その背景には、性別を基準に一定の比率を割り当てる「クォータ制」の導入があります。クォータ制には議席の一定数や候補者の一定割合を割り当てるなどの方法があり、世界では約60%の国・地域で何らかのクォータ制が導入されています。

(内閣府男女共同参画局作成資料(令和2年3月)より抜粋)

女性問題総合相談

女性が抱える様々な悩みについて、女性の専門相談員がお聞きます。

【モアいずみ】

☎ 電話相談 TEL.0725-57-7900 (祝日・年末年始は除く)

第1~第4水曜日/10:00~12:00 13:00~15:00

第1~第4木曜日/18:00~20:00

📄 カウンセリング(1人50分)

TEL.0725-57-6640(予約制)

第2・第4火曜日/13:00~17:00

🏛 法律相談(1人25分)

TEL.0725-57-6640(予約制)

第4火曜日/13:00~16:00

【和泉市役所 人権・男女参画室】

配偶者やパートナーからの暴力の相談(DV相談)

TEL.0725-99-8207(面接は要予約) (祝日・年末年始は除く)

月~金曜日/10:00~12:00 12:45~16:45

「子どものこころの不調に気づいていますか？」

子どもが示す体の症状



1 最近、小学3年生の
ひろしさんの様子がおかしいと
お母さんが心配しています。



頭が痛い

2 子どものこころの不調は、
様々な症状であらわれます。



イライラする



食事を食べない



お腹が痛い

3 子どももこころの病気になると
知った両親が、専門の病院に
連れていき、ひろしさんは少し
ずつ元気を取りもどしました。



夜眠れない



5 May

2024

June 6

日	月	火	水	木	金	土
			☾ 1	☾ 2	3	4
5	6	7	☾ 8	☾ 9	10	11
12	13	☽ 14	☾ 15	☾ 16	17	18
19	20	21	☾ 22	☾ 23	24	25
26	27	☽ 28	29	30	31	

日	月	火	水	木	金	土
						1
2	3	4	☾ 5	☾ 6	7	8
9	10	☽ 11	☾ 12	☾ 13	14	15
16	17	18	☾ 19	☾ 20	21	22
23	24	☽ 25	☾ 26	☾ 27	28	29
30						

子どものSOSを 見逃さないで

悩みやストレスが大きくなって、こころがダウンしそうなときに体の症状となって現れることは、大人にも子どもにも起こります。

特に自分の気持ちを言葉でうまく伝えられない子どもの様々な症状は、子どもの発するサインです。こころの病気ではないかと心配なときは、早めに学校やスクールカウンセラー、保健所、こころの相談窓口
に相談し、あなたはとても大切な人であること、治療すればよくなることを伝えましょう。

女性問題総合相談

女性が抱える様々な悩みについて、女性の専門相談員がお聞きします。

【モアいずみ】

☎ 電話相談 TEL.0725-57-7900 (祝日・年末年始は除く)
第1~第4水曜日/10:00~12:00 13:00~15:00
第1~第4木曜日/18:00~20:00

☎ カウンセリング(1人50分)
TEL.0725-57-6640(予約制)
第2・第4火曜日/13:00~17:00

☎ 法律相談(1人25分)
TEL.0725-57-6640(予約制)
第4火曜日/13:00~16:00

【和泉市役所 人権・男女参画室】

配偶者やパートナーからの暴力の相談(DV相談)
TEL.0725-99-8207(面接は要予約) (祝日・年末年始は除く)
月~金曜日/10:00~12:00 12:45~16:45

「わたしもあなたも、何にだってなれる」



1 ある日の教室、先生から「将来、何になりたいですか」と聞かれて、子どもたちは、元気よく手をあげています。



2 いずみさんは、仲良しのあおいさんが「宇宙飛行士になりたい」と言うのを聞いて、とてもびっくりしました。



3 いずみさんは、自分も何にだってなれるんだと、夢をふくらませています。

7 July

2024

August 8

日	月	火	水	木	金	土	日	月	火	水	木	金	土
	1	2	3	4	5	6					1	2	3
7	8	9	10	11	12	13	4	5	6	7	8	9	10
14	15	16	17	18	19	20	11	12	13	14	15	16	17
21	22	23	24	25	26	27	18	19	20	21	22	23	24
28	29	30	31				25	26	27	28	29	30	31

宇宙で国際協かに
貢献する女性

宇宙活動の拠点であるISS(国際宇宙ステーション)では、重力の影響を受けにくい特殊な環境を利用した様々な実験や研究を行っています。ISSは15か国が協力して計画し、利用している国際協力と平和のシンボルでもあります。

JAXA(宇宙航空研究開発機構)に、これまで所属した日本人宇宙飛行士11人のうち女性は2人です。2023年には新たな宇宙飛行士候補者として、4,000人以上の応募者のなかから男女各1人が選ばれました。

女性問題総合相談 女性が抱える様々な悩みについて、女性の専門相談員がお聞きします。

【モアいずみ】

☎ 電話相談 TEL.0725-57-7900 (祝日・年末年始は除く)
第1~第4水曜日/10:00~12:00 13:00~15:00
第1~第4木曜日/18:00~20:00

カ カウンセリング(1人50分)
TEL.0725-57-6640(予約制)
第2・第4火曜日/13:00~17:00

法 法律相談(1人25分)
TEL.0725-57-6640(予約制)
第4火曜日/13:00~16:00

【和泉市役所 人権・男女参画室】

配偶者やパートナーからの暴力の相談(DV相談)
TEL.0725-99-8207(面接は要予約) (祝日・年末年始は除く)
月~金曜日/10:00~12:00 12:45~16:45

「地元産の果物、野菜がおいしい」

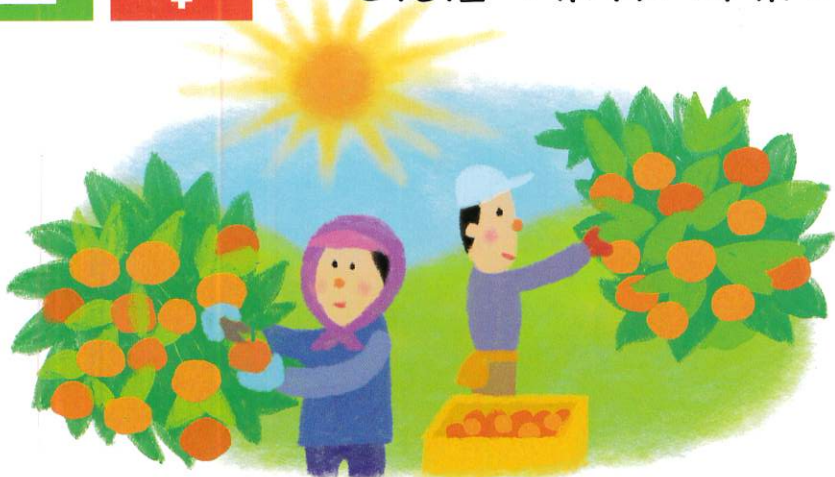

1 和泉市は大阪府内でみかんの出荷量が第1位という、みかん栽培が盛んなまちです。

2 甘さと酸味のバランスがよく、おいしい和泉みかんをもっとたくさん食べてもらいたいと、様々な加工食品づくりに女性たちが活躍しています。



3 製菓専門学校生と高校生が協力したスイーツレシピや地元の有名和洋菓子店による限定商品の販売など、「地産みかん」を使って、みんなでまちを盛りあげています。

9 September

2024

October 10

日	月	火	水	木	金	土
1	2	3	4	5	6	7
8	9	10	11	12	13	14
15	16	17	18	19	20	21
22	23	24	25	26	27	28
29	30					

日	月	火	水	木	金	土
		1	2	3	4	5
6	7	8	9	10	11	12
13	14	15	16	17	18	19
20	21	22	23	24	25	26
27	28	29	30	31		

地産地消で食と暮らしを豊かに

かつて大阪は、和歌山に次ぐ全国2位のみかん生産額を誇っていました。その中心地であった和泉市は、いまでも大阪府内一のみかんの産地であり、他にもいちごや泉州特産の水ナス、たまねぎなどの栽培も盛んです。2022年度には、市民生活を豊かにする農林業をめざして市民協働する場として和泉市アグリセンターを開設しています。



女性問題総合相談 女性が抱える様々な悩みについて、女性の専門相談員がお聞きします。

【モアいずみ】

☎ 電話相談 TEL.0725-57-7900 (祝日・年末年始は除く)
第1~第4水曜日/10:00~12:00 13:00~15:00
第1~第4木曜日/18:00~20:00

カ カウンセリング(1人50分)
TEL.0725-57-6640(予約制)
第2・第4火曜日/13:00~17:00

法 法律相談(1人25分)
TEL.0725-57-6640(予約制)
第4火曜日/13:00~16:00

【和泉市役所 人権・男女参画室】
配偶者やパートナーからの暴力の相談(DV相談)
TEL.0725-99-8207(面接は要予約) (祝日・年末年始は除く)
月~金曜日/10:00~12:00 12:45~16:45



「買い物で社会貢献」

1 友人に贈るクリスマスプレゼントを選んでいたら、友人は、「フェアトレード」と表示のある商品が目にとまりました。

2 私たちがふだん買っている商品やその原材料は、遠い国の人々によってもたらされていることは多いのです。



3 ふたりはフェアトレード商品を買うことで、さまざまな国の生産者の生活がよくなればよいなと思いました。



11 November

2024

December 12

日	月	火	水	木	金	土
					1	2
3	4	5	6	7	8	9
10	11	12	13	14	15	16
17	18	19	20	21	22	23
24	25	26	27	28	29	30

日	月	火	水	木	金	土
1	2	3	4	5	6	7
8	9	10	11	12	13	14
15	16	17	18	19	20	21
22	23	24	25	26	27	28
29	30	31				

私たちの買い物がSDGsにつながる

リサイクルやリユースなどでモノを大切にしたり、フェアトレード、エシカル消費、ESG投資などに関心をもったりすることなど、私たちの日常の暮らしのなかにSDGsに貢献できることはたくさんあります。

※**フェアトレード**: 開発途上国の原料や製品を適正な価格で継続的に購入することで、立場の弱い生産者や労働者の生活改善と自立をめざす「貿易のしくみ」のことです。

※**エシカル消費(倫理的消費)**: 消費者が社会的課題の解決を考慮したり、課題に取り組む事業者を応援したりする消費活動を行うことです。

※**ESG投資**: 環境(Environment=地球温暖化対策など)、社会(Social=人権配慮や女性の登用など)、企業統治(Governance=公正な企業経営)に配慮している企業に投資をすることです。

女性問題総合相談 女性が抱えるさまざまな悩みについて、女性の専門相談員がお聞きします。

【モアいずみ】

☎ 電話相談 TEL.0725-57-7900 (祝日・年末年始は除く)
第1~第4水曜日/10:00~12:00 13:00~15:00
第1~第4木曜日/18:00~20:00

カ カウンセリング(1人50分)
TEL.0725-57-6640(予約制)
第2・第4火曜日/13:00~17:00

法 法律相談(1人25分)
TEL.0725-57-6640(予約制)
第4火曜日/13:00~16:00

【和泉市役所 人権・男女参画室】
配偶者やパートナーからの暴力の相談(DV相談)
TEL.0725-99-8207(面接は要予約) (祝日・年末年始は除く)
月~金曜日/10:00~12:00 12:45~16:45

女性問題総合相談

家庭、地域、職場などで女性が抱える様ざまな悩みについて、解決のお手伝いをします。

モアいずみ(和泉市男女共同参画センター)・人権・男女参画担当	
面接相談	◎女性のカウンセラーによる面接相談 第2・第4 火 13:00~17:00(面接:50分間) ※予約制 ◎女性の弁護士による法律(面接)相談 第4 火 13:00~16:00(面接:25分間) 0725-57-6640
電話相談	第1~第4 水 10:00~12:00/13:00~15:00 (相談専用電話) 第1~第4 木 18:00~20:00(祝日・年末年始は除く) 0725-57-7900
配偶者やパートナーからの暴力の相談(DV相談)	月~金 10:00~12:00/12:45~16:45 (面接は要予約) (祝日・年末年始は除く) 0725-99-8207

大阪府立男女共同参画・青少年センター(ドーンセンター)	
面接相談	◎専門の心理カウンセラーによる面接相談 火~金 17:00~21:00 (面接:50分間) ※予約制 土・日 10:00~18:00 06-6910-8588 面接予約受付時間 火~金 13:30~18:00/18:45~21:00 土・日 9:30~13:00/13:45~18:00
電話相談	◎女性の相談員による電話相談 (相談専用電話) 火~金 16:00~20:00 06-6937-7800 土・日 10:00~16:00
女性のためのSNS相談	◎女性のためのチャット相談(祝日・年末年始は除く。) 第1~4 火 12:00~18:00(受付17:30まで) 第1・3 土 10:00~15:00(受付14:30まで)  ← チャット相談申し込み
男性のための電話相談	◎専門の男性相談員による電話相談 (年末年始は除く。祝日による振替有) 第2・第3 土 11:00~15:00 第1・第4 水 16:00~20:00 06-6910-6596

配偶者からの暴力(DV)に関する相談

大阪府女性相談センター	
面接・電話 FAX	月~金 9:00~20:00 06-6949-6022 土・日 9:00~17:00 06-6946-7890 (祝日・年末年始は除く) ただし、日曜日が祝日の場合は日曜日を閉庁し、振替の日曜日は閉庁とする ◎夜間・祝日DV電話相談..... 06-6946-7890 FAX(相談専用) 06-6940-0075 ◎外国人専用電話 9:00~17:30(土・日・祝・年末年始は除く).... 06-6949-6181
和泉警察署	※緊急の場合は110番
24時間対応	0725-46-1234

職場におけるセクシュアルハラスメントに関する相談

大阪府労働環境課(労働相談センター)	
面接・電話 オンライン	通常相談/ 月~金 9:00~12:15,13:00~18:00 夜間相談/ 毎週 木 18:00~20:00 (セクハラ相談専用) (土・日・祝・年末年始は除く) 06-6946-2601 (夜間相談日が祝日の場合は、翌日が夜間相談日) ※ご希望により女性相談員の対応も可

性犯罪被害者相談

性犯罪被害110番(大阪府警察本部)	
24時間対応	① 0120-548-110 ② #8103 (性犯罪被害相談電話全国共通ダイヤル) ②にダイヤルすると、発信場所を管轄する都道府県警察の性犯罪被害相談電話につながります。 他府県から大阪府警へ相談したい場合は①へお電話ください。

性暴力被害相談

性暴力救援センター・大阪SACHICO	
24時間ホットライン	072-330-0799

ストーカー被害相談

ストーカー110番(大阪府警察本部)	
24時間対応	06-6937-2110
和泉警察署	※緊急の場合は110番
24時間対応	0725-46-1234

セクシュアル・マイノリティ相談

よりそいホットライン(社会的包摂サポートセンター)	
24時間年中無休	ガイダンスが流れたら4番を押してください 0120-279-338

福祉全般に関する相談

和泉市いきいきネット相談支援センター・CSW	
24時間受付。ただし、夜間・休日など専門相談員不在の場合は後日追って連絡	
○ベガサスいきいきネット相談支援センター(信太中学校区担当)	0725-43-2010
○和泉市社会福祉協議会いきいきネット相談支援センター(富秋中学校区担当)	0725-41-3739
○サンガーデン府中いきいきネット相談支援センター(和泉中学校区担当)	0725-46-3110
○ピオラ和泉いきいきネット相談支援センター(郷荘中学校区担当)	0725-46-0470
○光明荘いきいきネット相談支援センター(北池田中学校区担当)	0725-56-2003
○プリムラ和泉いきいきネット相談支援センター(石尾/南松尾はつが野校区担当)	0725-54-1912
○くろいしいいきいきネット相談支援センター(南池田/光明台中学校区担当)	0725-57-2266
○ひかりの園いきいきネット相談支援センター(横尾中学校区担当)	0725-92-1225

母子等・子育て相談

子育てなんでも相談(子育て支援室) 子育てのあらゆる相談	
月~金 9:00~17:15	0725-99-8135
ひとり親自立支援相談(子育て支援室) ひとり親家庭の悩みや就労支援について	
月・火・水・金 9:00~17:15(要予約)	0725-99-8136
母子健康相談 妊産婦や母子の健康管理などについて	
月~金 9:00~17:15 (保健センター)	0725-47-1551
※来所される場合は事前に電話予約を	(保健福祉センター) 0725-57-6620

児童虐待通告・子どもの相談

子育てなんでも相談(子育て支援室)	
月~金 9:00~17:15	0725-99-8135
児童相談所全国共通ダイヤル ※一部のIP電話はつながりません。	
24時間 365日(お住まいの地域の児童相談所につながります)	189(いちばやく)

高齢者相談

高齢介護室(高齢支援担当)	
月~金 9:00~17:15	0725-99-8132
地域包括支援センター(それぞれの中学校区が担当地域となります)	
和泉市社会福祉協議会地域包括支援センター(信太・富秋) 月~金 9:00~17:15	0725-40-5377
ピオラ和泉地域包括支援センター(和泉・郷荘) 月~金 9:00~17:00 土 9:00~12:00	0725-46-0463
光明荘地域包括支援センター(北池田・石尾) 月~金 9:00~17:45	0725-56-1886
貴生会地域包括支援センター(光明台・南池田・南松尾はつが野・横尾) 月~土 9:00~17:00	0725-58-7002

※伯太町四丁目は和泉市社会福祉協議会地域包括支援センター、寺田町は光明荘地域包括支援センター、室堂町は一部、貴生会地域包括支援センターと光明荘地域包括支援センターに区分されます。

生活困窮・就労・市民相談

暮らし・しごとサポートセンター	
月~金 9:00~17:15(祝日・年末年始は除く)	0725-99-8100

自殺予防相談

関西いのちの電話	
24時間 365日対応	06-6309-1121
国際ビフレンダーズ大阪自殺防止センター	
金13:00~日22:00	06-6260-4343

こころの電話相談

こころの電話相談(大阪府こころの健康総合センター)	
月~金 9:30~17:00(祝日・年末年始は除く)	06-6607-8814
※水曜日は、若者専用電話相談(わかぼちダイヤル)として実施	
大阪府和泉保健所(こころの健康相談)	
月~金 9:00~17:45	0725-41-1330
こころの健康相談統一ダイヤル	
月~金 9:30~17:00,18:30~22:30 (受付は22:00まで)(祝日・年末年始は除く)	0570-064-556

障がい者相談

障がい者の生活に関する相談

障がい福祉課	
月~金 9:00~17:15	0725-99-8133
和泉市障がい者基幹相談支援センター(和泉市社会福祉協議会)	
月~金 9:00~17:15	0725-40-4004
和泉市障がい者相談支援センター タイム	
月~金 9:00~17:00	0725-54-1289
和泉市障がい者相談支援センター ピオラ和泉	
月~金 8:45~17:30	0725-46-0460
和泉市障がい者相談支援センター ペパーミント	
月~金 9:00~17:00	0725-51-7215

女性の人権ホットライン

女性の人権ホットライン(大阪法務局)	
月~金 8:30~17:15(祝日・年末年始は除く)	0570-070-810
DV・セクハラ・性被害の電話相談(大阪弁護士会)	
第2木 11:30~13:30	06-6364-6251

総合相談

和泉市立人権文化センター	
総合生活相談	月~金 9:00~17:15 (祝日・年末年始は除く) 0725-30-4151
進路選択支援相談	
人権相談	
インターネット上での誹謗中傷に関する相談	第2・第4 火 13:00~16:00 ※予約制 (面接:1時間) 0725-44-0030
心理カウンセリング相談	