

登録番号	29	和泉市空家バンク登録カード①（物件情報）		
空家等所在地	和泉市伏屋町		建物の構造 <input checked="" type="checkbox"/> 木造 <input type="checkbox"/> 軽量鉄骨造 <input type="checkbox"/> 鉄筋コンクリート <input type="checkbox"/> その他()	
分類	<input checked="" type="checkbox"/> 空家 <input type="checkbox"/> 空店舗 <input type="checkbox"/> 空地			
所有者希望価格	売却	<input checked="" type="checkbox"/> 土地 <input checked="" type="checkbox"/> 建物 800万円	補修の要否 <input type="checkbox"/> 補修は不要 <input type="checkbox"/> 多少の補修必要 <input checked="" type="checkbox"/> 大幅な補修必要 <input type="checkbox"/> 現在補修中 補修内容： ()	
	賃貸	円/月 敷金 円、礼金 円		
建築年月	昭和58年		賃貸の場合の補修の費用負担 <input type="checkbox"/> 所有者負担 <input type="checkbox"/> 入居者負担 <input type="checkbox"/> その他()	
土地の面積	88.98 m ²			
【登記情報】 建物の面積 (戸建)	1階	54.24 m ²	賃貸の場合の条件 <input type="checkbox"/> リフォーム・リノベーション・DIY等可能 原状回復 (<input type="checkbox"/> 必要 <input type="checkbox"/> 不要 <input type="checkbox"/> 相談)	
	2階	28.98 m ²		
	合計	83.22 m ²		
建物の面積 (共同住宅・長屋)	m ² 階/階建		電気 <input checked="" type="checkbox"/> 引き込み済み <input type="checkbox"/> その他()	
都市計画区域	<input checked="" type="checkbox"/> 市街化区域 <input type="checkbox"/> 市街化調整区域			
用途地域	第一種住居地域		ガス <input checked="" type="checkbox"/> 都市ガス <input type="checkbox"/> プロパンガス <input type="checkbox"/> その他()	
建ぺい率	60%			
容積率	200%		風呂 <input checked="" type="checkbox"/> ガス <input type="checkbox"/> 灯油 <input type="checkbox"/> 電気 <input type="checkbox"/> その他()	
前面道路種別	法第42条第2項道路			
水道	<input checked="" type="checkbox"/> 上水道 <input type="checkbox"/> その他()		トイレ <input checked="" type="checkbox"/> 水洗 <input type="checkbox"/> 汲み取り <input checked="" type="checkbox"/> 洋式 <input type="checkbox"/> 和式	
下水道	<input checked="" type="checkbox"/> 下水道 <input type="checkbox"/> 浄化槽 <input type="checkbox"/> その他()			
その他の規制区域			駐車場 <input type="checkbox"/> 有り <input checked="" type="checkbox"/> 無し	
確認済証	<input checked="" type="checkbox"/> 有り <input type="checkbox"/> 無し			
庭	<input checked="" type="checkbox"/> 有り <input type="checkbox"/> 無し		その他	
検査済証	<input type="checkbox"/> 有り <input checked="" type="checkbox"/> 無し <input type="checkbox"/> 不明			
耐震性	<input checked="" type="checkbox"/> 有り <input type="checkbox"/> 無し <input type="checkbox"/> 不明		利用状況 <input checked="" type="checkbox"/> 空家(1)年 <input type="checkbox"/> 別荘 <input type="checkbox"/> その他()	
境界確定	<input checked="" type="checkbox"/> 済 <input type="checkbox"/> 未 <input type="checkbox"/> 不明			
登記情報	<input checked="" type="checkbox"/> 現所有者 <input type="checkbox"/> その他()		主要施設等までの距離	
	<input checked="" type="checkbox"/> 有り 会社名((株)ダックス不動産) <input type="checkbox"/> 専属専任 <input type="checkbox"/> 専任 <input type="checkbox"/> 一般 <input type="checkbox"/> 無し		<input checked="" type="checkbox"/> 最寄駅 1km	<input checked="" type="checkbox"/> 保育園 0.6km
媒介契約する不動産事業者の有無	<input checked="" type="checkbox"/> 有り 会社名((株)ダックス不動産) <input type="checkbox"/> 専属専任 <input type="checkbox"/> 専任 <input type="checkbox"/> 一般 <input type="checkbox"/> 無し		<input checked="" type="checkbox"/> バス停 0.2km	<input checked="" type="checkbox"/> 幼稚園 0.6km
			<input checked="" type="checkbox"/> 役所 5km	<input checked="" type="checkbox"/> 小学校 0.8km
特記事項			<input checked="" type="checkbox"/> 病院 0.7km	<input checked="" type="checkbox"/> 中学校 1.6km
			<input checked="" type="checkbox"/> スーパー 0.3km	<input checked="" type="checkbox"/> 公園 0.2km
		<input checked="" type="checkbox"/> コンビニ 0.2km	<input checked="" type="checkbox"/> 郵便局 0.5km	
登録日	令和5年12月20日			

1階

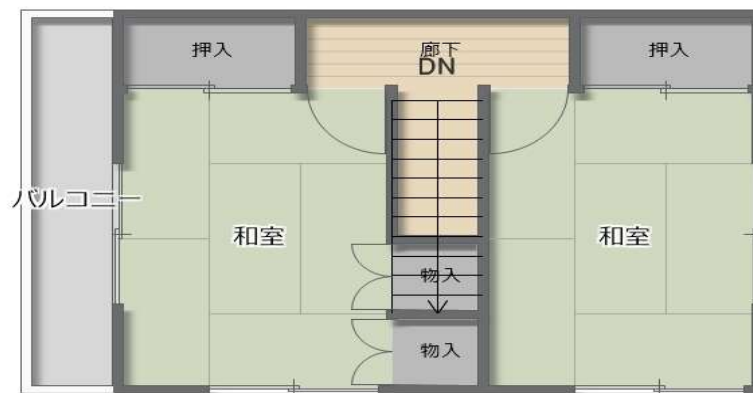

2階



様式第2号 (第4条関係)

登録番号 29

和泉市空家バンク登録カード① (物件情報)

【写真】



登録番号	29
------	----

和泉市空家バンク登録カード②（所有者意向）

①物件に関する意向や希望

<p>■ 特になし</p> <p><input type="checkbox"/> そのまま使ってほしい</p> <p><input type="checkbox"/> 地域のために活用してほしい</p> <p><希望する活用テーマ></p> <table border="0"> <tr> <td><input type="checkbox"/> 地域交流・サロン</td> <td><input type="checkbox"/> 地域情報発信拠点</td> </tr> <tr> <td><input type="checkbox"/> 子育て支援拠点</td> <td><input type="checkbox"/> 生涯学習支援拠点</td> </tr> <tr> <td><input type="checkbox"/> 高齢者支援拠点</td> <td><input type="checkbox"/> 新しい住まい</td> </tr> <tr> <td><input type="checkbox"/> 障がい者支援拠点</td> <td><input type="checkbox"/> 地域商業の活性化</td> </tr> <tr> <td><input type="checkbox"/> 外国人交流</td> <td><input type="checkbox"/> 芸術活動拠点</td> </tr> <tr> <td><input type="checkbox"/> その他()</td> <td></td> </tr> </table> <p><希望する活用方法></p> <table border="0"> <tr> <td><input type="checkbox"/> 交流サロン・集会室</td> <td><input type="checkbox"/> 短期宿泊</td> </tr> <tr> <td><input type="checkbox"/> 幼児・学童保育</td> <td><input type="checkbox"/> 新興住宅</td> </tr> <tr> <td><input type="checkbox"/> グループホーム</td> <td><input type="checkbox"/> 事務所・会議室</td> </tr> <tr> <td><input type="checkbox"/> 観光案内所</td> <td><input type="checkbox"/> 作業場</td> </tr> <tr> <td><input type="checkbox"/> 民族・歴史資料館</td> <td><input type="checkbox"/> カフェ・食堂</td> </tr> <tr> <td><input type="checkbox"/> ギャラリー・展示</td> <td><input type="checkbox"/> シェアハウス</td> </tr> <tr> <td><input type="checkbox"/> その他()</td> <td></td> </tr> </table>	<input type="checkbox"/> 地域交流・サロン	<input type="checkbox"/> 地域情報発信拠点	<input type="checkbox"/> 子育て支援拠点	<input type="checkbox"/> 生涯学習支援拠点	<input type="checkbox"/> 高齢者支援拠点	<input type="checkbox"/> 新しい住まい	<input type="checkbox"/> 障がい者支援拠点	<input type="checkbox"/> 地域商業の活性化	<input type="checkbox"/> 外国人交流	<input type="checkbox"/> 芸術活動拠点	<input type="checkbox"/> その他()		<input type="checkbox"/> 交流サロン・集会室	<input type="checkbox"/> 短期宿泊	<input type="checkbox"/> 幼児・学童保育	<input type="checkbox"/> 新興住宅	<input type="checkbox"/> グループホーム	<input type="checkbox"/> 事務所・会議室	<input type="checkbox"/> 観光案内所	<input type="checkbox"/> 作業場	<input type="checkbox"/> 民族・歴史資料館	<input type="checkbox"/> カフェ・食堂	<input type="checkbox"/> ギャラリー・展示	<input type="checkbox"/> シェアハウス	<input type="checkbox"/> その他()		<p>【賃貸の場合】</p> <p><input type="checkbox"/> 定期借家・借地に関する事項を取り決めたい</p> <p>(希望期間 年、又は 年 月まで)</p>
	<input type="checkbox"/> 地域交流・サロン	<input type="checkbox"/> 地域情報発信拠点																									
<input type="checkbox"/> 子育て支援拠点	<input type="checkbox"/> 生涯学習支援拠点																										
<input type="checkbox"/> 高齢者支援拠点	<input type="checkbox"/> 新しい住まい																										
<input type="checkbox"/> 障がい者支援拠点	<input type="checkbox"/> 地域商業の活性化																										
<input type="checkbox"/> 外国人交流	<input type="checkbox"/> 芸術活動拠点																										
<input type="checkbox"/> その他()																											
<input type="checkbox"/> 交流サロン・集会室	<input type="checkbox"/> 短期宿泊																										
<input type="checkbox"/> 幼児・学童保育	<input type="checkbox"/> 新興住宅																										
<input type="checkbox"/> グループホーム	<input type="checkbox"/> 事務所・会議室																										
<input type="checkbox"/> 観光案内所	<input type="checkbox"/> 作業場																										
<input type="checkbox"/> 民族・歴史資料館	<input type="checkbox"/> カフェ・食堂																										
<input type="checkbox"/> ギャラリー・展示	<input type="checkbox"/> シェアハウス																										
<input type="checkbox"/> その他()																											

②物件のアピールポイント、歴史、エピソードなど