

登録番号		2		和泉市空家バンク登録カード①（物件情報）								
空家等所在地		和泉市浦田町										
分類		<input checked="" type="checkbox"/> 住宅 <input type="checkbox"/> 店舗 <input type="checkbox"/> 空地										
希望する契約内容		<input type="checkbox"/> 売却 <input checked="" type="checkbox"/> 賃貸										
所有者希望価格		売却		円		賃貸		60,000 円/月				
物件の概要	建築年月		不明		築年数		不明		年			
	土地・建物の面積			建物の構造			補修の要否		補修の費用負担			
	土地		165.28 m ²		<input type="checkbox"/> 木造 <input checked="" type="checkbox"/> 軽量鉄骨造 <input type="checkbox"/> 鉄筋コンクリート <input type="checkbox"/> その他 ()		<input checked="" type="checkbox"/> 補修は不要 <input type="checkbox"/> 多少の補修必要 <input type="checkbox"/> 大幅な補修必要 <input type="checkbox"/> 現在補修中 ()		<input type="checkbox"/> 所有者負担 <input type="checkbox"/> 入居者負担 <input type="checkbox"/> その他 ()			
	建物 (戸建)	1階	m ²		建物 (共同住宅・長屋)		1階18.6 2階18.6 m ²		1階、2階 / 2階建			
		2階	坪									
		3階	坪									
	間取り		概要		居室 1 室(洋室1室、和室0室) リビング 室、ダイニング 1 室		<input checked="" type="checkbox"/> 台所 <input checked="" type="checkbox"/> 風呂 <input checked="" type="checkbox"/> トイレ <input checked="" type="checkbox"/> 納戸 <input type="checkbox"/> その他 ()					
			居間		① 畳・9.4m ² 、② 畳・ m ² 、③ 畳・ m ²							
			洋室		① 畳・12.5m ² 、② 畳・ m ² 、③ 畳・ m ² 、④ 畳・ m ²							
			和室		① 畳・ m ² 、② 畳・ m ² 、③ 畳・ m ² 、④ 畳・ m ²							
		その他		① (押入) 畳・1.5m ² ② (押入) 畳・0.7m ²								
設備状況	電気		<input checked="" type="checkbox"/> 引き込み済み <input type="checkbox"/> その他 ()									
	ガス		<input type="checkbox"/> 都市ガス <input checked="" type="checkbox"/> プロパンガス <input type="checkbox"/> その他 ()									
	風呂		<input checked="" type="checkbox"/> ガス <input type="checkbox"/> 灯油 <input type="checkbox"/> 電気 <input type="checkbox"/> その他 ()									
	水道		<input checked="" type="checkbox"/> 上水道 <input type="checkbox"/> その他 ()									
	下水道		<input checked="" type="checkbox"/> 下水道 <input type="checkbox"/> 浄化槽 <input type="checkbox"/> その他 ()									
	トイレ		<input checked="" type="checkbox"/> 水洗 <input type="checkbox"/> 汲み取り / <input checked="" type="checkbox"/> 洋式 <input type="checkbox"/> 和式									
	駐車場		<input type="checkbox"/> 有り (台) <input checked="" type="checkbox"/> 無し		物置		<input checked="" type="checkbox"/> 有り <input type="checkbox"/> 無し					
	庭		<input type="checkbox"/> 有り <input checked="" type="checkbox"/> 無し		その他		<input checked="" type="checkbox"/> 有り (駐車場は別途)					
利用状況		<input type="checkbox"/> 放置 () 年 <input type="checkbox"/> 別荘		<input checked="" type="checkbox"/> その他 (空家)								
主要施設等までの距離	<input checked="" type="checkbox"/> 最寄駅		2 km		<input checked="" type="checkbox"/> 保育園		1 km		<input checked="" type="checkbox"/> 公園		0.5 km	
	<input checked="" type="checkbox"/> バス停		0.5 km		<input type="checkbox"/> 幼稚園		km		<input checked="" type="checkbox"/> スーパー		1 km	
	<input type="checkbox"/> 役所		km		<input checked="" type="checkbox"/> 小学校		1.5 km		<input type="checkbox"/> コンビニ		km	
	<input type="checkbox"/> 病院		km		<input checked="" type="checkbox"/> 中学校		1 km		<input checked="" type="checkbox"/> 郵便局		1 km	
	<input type="checkbox"/> その他		km		<input type="checkbox"/> 義務教育学校		km		<input type="checkbox"/>		km	
都市計画区域		<input checked="" type="checkbox"/> 市街化区域 <input type="checkbox"/> 市街化調整区域										
用途地域		準工業地域		確認済証		<input type="checkbox"/> 有り <input checked="" type="checkbox"/> 無し <input type="checkbox"/> 不明						
建ぺい率		60 %		検査済証		<input type="checkbox"/> 有り <input checked="" type="checkbox"/> 無し <input type="checkbox"/> 不明						
容積率		200 %		耐震性		<input type="checkbox"/> 有り <input checked="" type="checkbox"/> 無し <input type="checkbox"/> 不明						
所有者全員の合意		<input checked="" type="checkbox"/> 有り		省エネ性能		<input type="checkbox"/> 有り <input checked="" type="checkbox"/> 無し <input type="checkbox"/> 不明						
住宅履歴情報		<input type="checkbox"/> 有り <input checked="" type="checkbox"/> 無し		インスペクション		<input type="checkbox"/> 有り <input checked="" type="checkbox"/> 無し <input type="checkbox"/> 不明						
登記情報		<input type="checkbox"/> 現所有者 <input checked="" type="checkbox"/> その他		境界確定		<input type="checkbox"/> 済 <input type="checkbox"/> 未 <input checked="" type="checkbox"/> 不明						
媒介契約する不動産事業者の有無		<input type="checkbox"/> 有り (<input type="checkbox"/> 専属専任 <input type="checkbox"/> 専任 <input type="checkbox"/> 一般 会社名 ())		<input checked="" type="checkbox"/> 無し								
特記事項		例) 最寄り駅から大阪中心部(難波・梅田など)までの電車での時間、抵当権の有無、相続登記の有無、利用可能時期 など										
受付日		令和元年5月17日				現地確認日						
登録日						有効期限						
登録抹消日						契約成立日						
その他												

※ 太枠内の項目は記入必須です。その他の項目は可能な限り記入してください。
 ※ 別紙に「位置図」「間取り図」「写真」を記載または添付等して提出してください。

様式第2号 (第4条関係)

登録番号 2

和泉市空家バンク登録カード① (物件情報)

【位置図】



【間取り図】

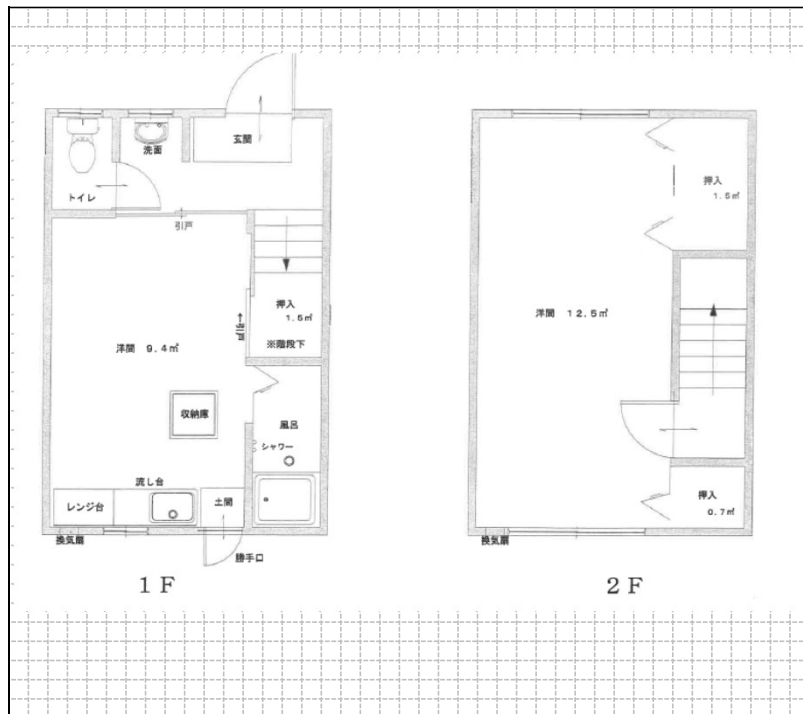

【写真】

(外観写真) ※2枚程度



(内観写真) ※3~4枚程度



