

令和7年和泉市教育委員会第12回定例会

日 時：令和7年12月25日（木） 午後3時00分から
場 所：和泉市役所3階 3A・3B会議室

1. 開 会

2. 会議録署名委員の指名について

3. 教育長の報告

4. 審議事項

議案第53号 和泉市任期付市費負担教育職員の給与等の特例に関する条例施行規則の一部を改正する規則制定について

議案第54号 万町の就学区域について

5. 承認事項

（1）令和7年和泉市議会第4回定例会における工事請負契約締結について

案件1 （仮称）北西部こども園整備機械設備工事

（2）教職員の処分について（非公開）

6. 報告事項

（1）駐車場内事故に係る損害賠償額の決定及び和解に関する専決処分について

（2）令和8年度全国学力・学習状況調査について

（3）（仮称）北西部こども園の名称案について

（4）中部地域における新設認定こども園運営事業者の決定について

（5）教職員の処分について（非公開）

（6）教職員の処分について（非公開）

7. 情報提供

（1）令和8年度いずみ希望塾受講者募集開始について

8. 行事等のご案内

（1）信太の森ふるさと館企画展「和泉地方の神功皇后伝説と祭祀」の開催について

（2）初釜・お披露目茶会の開催について

9. その他

10. 閉会

教育長の報告（令和7年11月13日～12月24日）①

<u>11月13日（木）</u>	2026年和泉市はたちのつどい懇談会（市役所）
<u>11月16日（日）</u>	令和7年度和泉市PTA協議会 笑・楽・フェスタ2025（和泉シティプラザ）
<u>11月17日（月）</u>	視察（和泉黄金塚古墳、信太貝吹山古墳、池上曾根遺跡）
<u>11月17日（月）～11月20日（木）</u>	校長期中面談（各学校）
<u>11月18日（火）</u>	ハートフルフェスタ2025（和泉シティプラザ）
<u>11月19日（水）</u>	（仮称）北西部こども園 園名選定委員会（市役所） 北池田中学校水泳部 表敬訪問（第1公室・第2公室）
<u>11月21日（金）</u>	大阪府都市教育長協議会 予算要望説明会（アウィーナ大阪）
<u>11月22日（土）</u>	令和7年度第1回和泉市適正就学対策審議会（和泉シティプラザ）
<u>11月23日（日）</u>	日本菊花全国大会表彰式（スターゲイトホテル）
<u>11月24日（月）</u>	2025年度和泉市セネガル共和国サッカー交流杯（U-11） （関西トランスウェイスportsスタジアム） 和泉きらめきチャリティダンスフェス2025（国府小学校）
<u>11月28日（金）</u>	令和7年和泉市議会第4回定例会＜議案審議＞（議場） 令和7年度第1回和泉市司書教諭連絡協議会（和泉市教育センター）
<u>11月29日（土）</u>	第47回和泉会長杯少年軟式野球大会閉会式（光明池球技場）
<u>11月30日（日）</u>	第21回和泉市長杯サッカー大会開会式（関西トランスウェイスportsスタジアム） 第47回和泉商工フェスタ（エコール・いずみ）
<u>12月1日（月）</u>	校長期中面談（各学校）
<u>12月2日（火）</u>	令和7年度第3回事務処理適正化プロジェクトチーム会議（庁議室）
<u>12月3日（水）</u>	令和7年和泉市議会第4回定例会＜厚生文教委員会＞（委員会室）

教育長の報告（令和7年11月13日～12月24日）②

<u>12月4日（木）</u>	視察（泉大津市立図書館） 食物アレルギー研修会（和泉市コミュニティセンター）
<u>12月5日（金）</u>	令和7年度第1回IT推進本部会議（庁議室）
<u>12月6日（土）</u>	夢ここフェスタ2025（信太中学校） いずみの国 太鼓クリエイション2025（和泉シティプラザ）
<u>12月8日（月）</u>	令和7年度災害対策本部運営訓練（市役所）
<u>12月15日（月）～12月16日（火）</u>	令和7年和泉市議会第4回定例会＜一般質問＞（議場）
<u>12月17日（水）</u>	こども絵画展（久保惣記念美術館） 部活動地域移行計画策定委員会（市役所）
<u>12月18日（木）</u>	令和7年和泉市議会第4回定例会＜議案審議＞（議場）
<u>12月23日（火）</u>	視察（すいせん保育園）
<u>12月24日（水）</u>	令和7年度第3回文書管理委員会（市役所）

和泉市任期付市費負担教育職員の給与等の特例に関する条例施行規則の一部を改正する規則制定について（概要）

学校教育室

1. 改正理由

本市の任期付市費負担教育職員については、府費負担教育職員と給料月額その他待遇の均衡を図っているところ、今般大阪府人事委員会の勧告等に基づき、府費負担教育職員の給与が改正されるため、それに合わせて規則を改正する必要があるもの。

2. 改正内容

（1）第4条 義務教育等教員特別手当における支給率を改正する。

※大阪府と和泉市における地域手当の差額を調整するもの

（地域手当の差）

	大阪府	和泉市	義務教育等教員 特別手当で調整
令和7年度 ※①	12.8%	10.0%	2.8%
令和8年度 ※②	12.8%	11.0%	1.8%

3. 施行期日

（1）※①について公布の日から施行し、令和7年4月1日から適用する。

（1）※②について令和8年4月1日から適用する。

万町の就学区域について（概要）

学校教育室

1. これまでの手続きの経過

万町の未就学児を含む児童345人のうち、232人（約3分の2）は就学指定校である「南池田小学校」までの通学距離が2kmを超える地域に居住している。

遠距離児童への配慮として就学区域を見直すことについて、町会の意見等も踏まえ、「南池田中学校区」のコミュニティも勘案し、就学区域を「南池田小学校」から「いぶき野小学校」に見直すのではなく、選択制を導入することが妥当と判断。

万町全域を選択制にすると通学距離が遠くなる区域があり遠距離への配慮に反する。

選択制にする区域を別図に示す範囲に指定することで、「南池田小学校」までの通学距離が2kmを超過することを解消し、「いぶき野小学校」までの通学距離を1.5km以内とできる。

選択制にする区域を別図に示す範囲に指定することで、令和9年度から「いぶき野小学校」での受入れが可能になると見込まれる。

選択制であれば、南池田小学校も複数学級の確保が可能と見込まれる。

アンケート結果にて、地域保護者の賛同を確認。

⇒ これらを踏まえて、令和7年11月22日に和泉市適正就学対策審議会を開催。

2. 和泉市適正就学対策審議会での答申・意見

ア) 答申内容

万町の別図に示す区域について、令和9年4月より「いぶき野小学校」を選択可能とする。

別 図

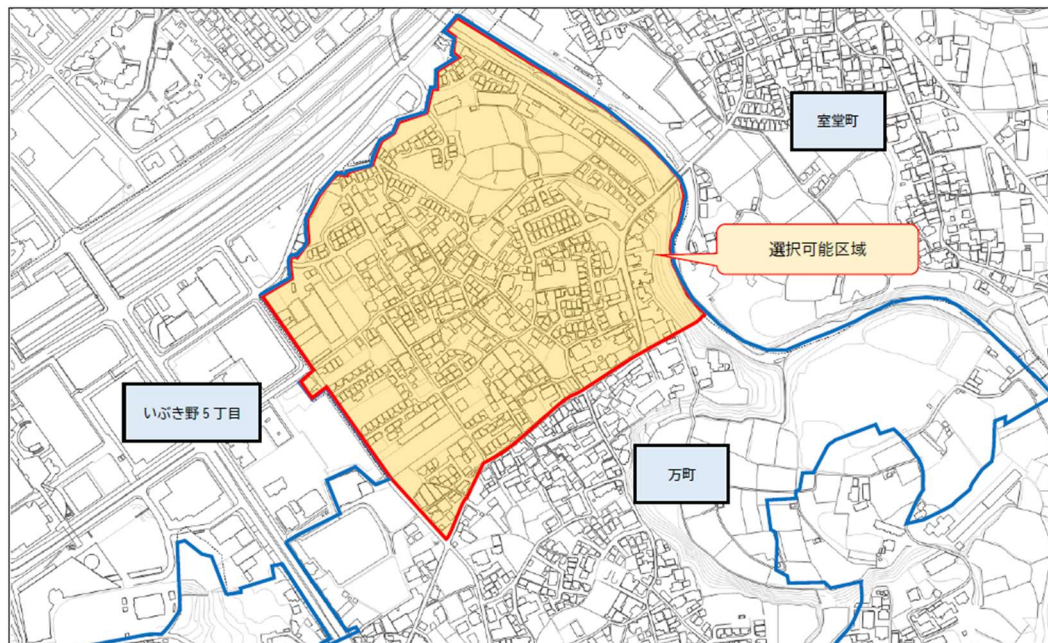

イ) 審議会での主な意見

- ・通学路の安全対策を検討してほしい。
- ・引き続き南池田小学校へ通う児童への配慮をしていただきたい。
（学期初め・学期末の荷物の負担、通学路の安全性）
- ・通学の見守りのため、地域に対し下校時間帯などの情報提供をしていただきたい。
- ・南池田小学校側だけでなく、受入れ側となるいぶき野小学校側にも情報提供をする必要があると思う。
- ・児童の転出入にあたって小学校間で連携し、教育環境の変更に伴う配慮を行ってほしい。
- ・将来的に選択制区域を検討する場合、いぶき野小学校の受入れ環境だけでなく、南池田小学校の教育環境についても十分配慮しながら検討していただきたい。

3. 議案第54号 万町の就学区域について

和泉市適正就学対策審議会での答申のとおり、万町の一部区域に選択制を導入することについて議決を求めるもの。

写

令和7年12月12日

和泉市教育委員会 様

和泉市適正就学対策審議会
会 長 飯 阪 光 典



令和7年11月22日付け和泉学教第2857号で諮問のありました内容について、下記のとおり
答申いたします。

記

1. 別図に指定する万町の一部区域について、いぶき野小学校を選択可能とすること
2. 選択制開始年度については、「令和9年度」からとすること

【附帯意見】

上記の答申に際し、次のことについて配慮を望む。

- ・通学路の安全対策を講じること
- ・選択可能区域に居住しているが、引き続き南池田小学校へ通う児童への通学に関する配慮を行うこと(学期初め・学期末の荷物の負担、通学路の安全性)
- ・通学の見守りのため、地域に対し下校時間帯などの情報提供を行うこと
- ・南池田小学校及びいぶき野小学校の保護者、地域へ選択制導入に関する情報提供を行うこと
- ・児童の転出入にあたっては小学校間で連携し、教育環境の変更に伴う配慮を行うこと
- ・将来的に選択制区域の変更を検討することとなった場合、いぶき野小学校の受入れ環境だけでなく、南池田小学校の教育環境についても十分配慮を行うこと

別 図

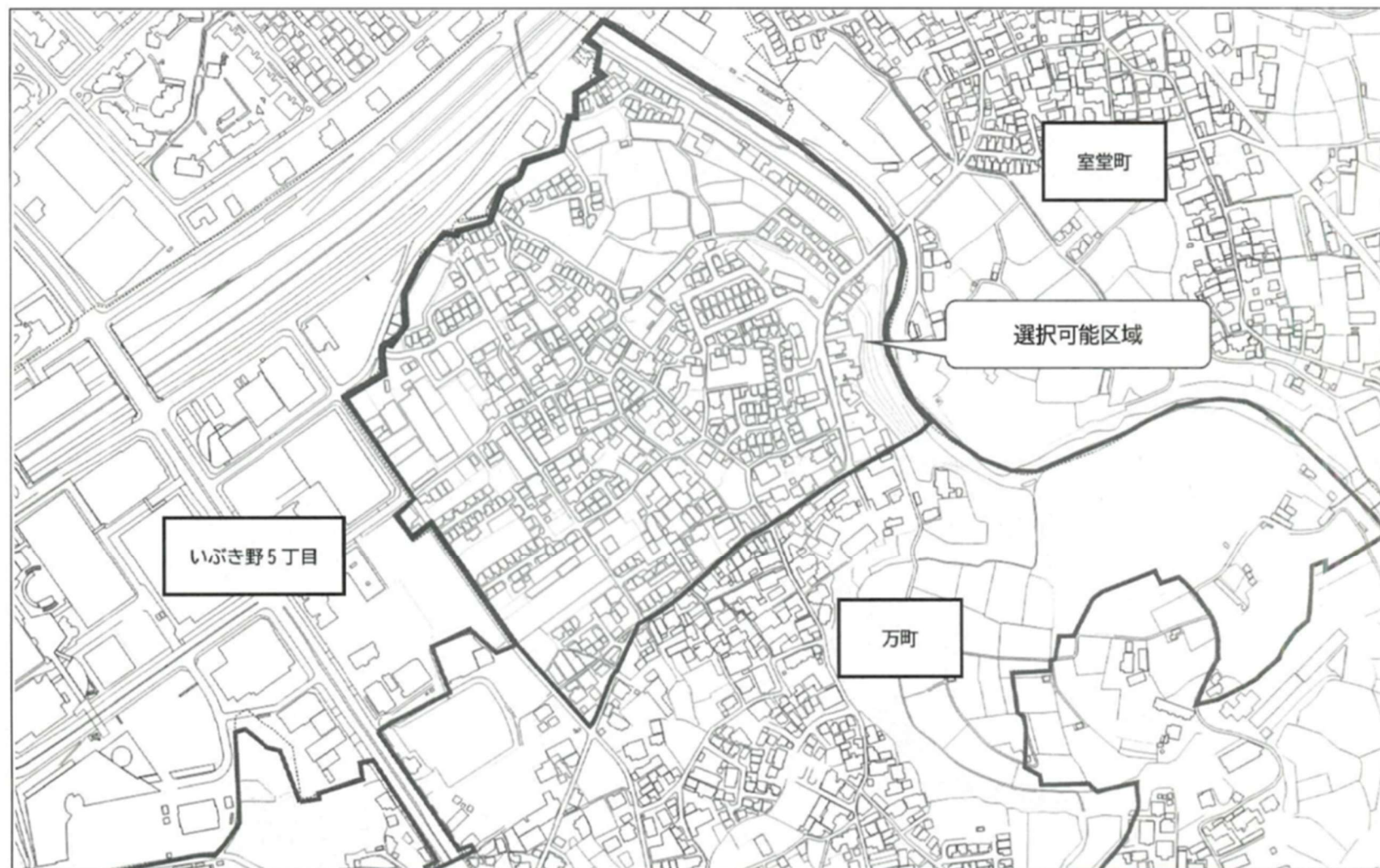

令和7年11月22日開催 和泉市適正就学対策審議会委員名簿

	委 嘱 区 分		氏 名
第2項 1号	市議会議員	厚生文教委員会委員長	飯阪 光典
第2項 1号		厚生文教委員会副委員長	友田 博文
第2項 2号	学識経験者	桃山学院大学 人間教育学部 教授	安井 茂喜
第2項 3号	住民団体の代表者	町会連合会会長	園田 光明
第2項 4号	和泉市立小学校、中学校及 び義務教育学校の校長	小学校長会代表	森 正志
第2項 4号		中学校長会代表	原田 尚史
第2項 5号	和泉市立小学校、中学校及 び義務教育学校に在籍する 児童、生徒の保護者	P T A協議会代表	伊中 一之
第2項 6号	公募による市民	公募委員	楠本 尚子
第3項 1号	臨時委員	地元選出議員 (北池田中学校区)	浜田 千秋
第3項 1号	臨時委員	地元選出議員 (南池田中学校区)	森 久往
第3項 1号	臨時委員	地元選出議員 (南池田中学校区)	山本 秀明
第3項 1号	臨時委員	地元選出議員 (南池田中学校区)	井阪 雄大
第3項 1号	臨時委員	地元選出議員 (北池田中学校区)	末下 広幸
第3項 1号	臨時委員	地元選出議員 (南池田中学校区)	北川 美穂
第3項 1号	臨時委員	町会連合会南池田校区代表	池邊 裕志
第3項 1号	臨時委員	万町町会代表	藤原 常一
第3項 1号	臨時委員	町会連合会いぶき野校区代表	梅木 勇治
第3項 1号	臨時委員	南池田小学校P T A代表	山岸 三樹
第3項 1号	臨時委員	南池田中学校P T A代表	鈴木 徹生
第3項 1号	臨時委員	いぶき野小学校P T A代表	金谷 充洋
第3項 1号	臨時委員	北池田中学校P T A代表	忠藤 浩二

(敬称略)

アンケート調査結果

○対象

万町居住の0歳から小学校6年生までの子どもがいる保護者

○実施期間と回答方法

発送日 令和7年10月1日

回答期限 令和7年10月12日

回答方法 電子

○アンケートの内容

【選択制導入検討区域】

・令和9年度から選択可能となった場合、いぶき野小学校への就学を希望しますか。

1. 希望する
2. 現時点ではわからない
3. 希望しない

・1～3を選択した理由

・その他ご意見

【選択制導入検討対象外区域及び小学校5・6年生のみ】

・万町一部区域の選択制導入の検討に当たってのご意見

○回答状況（令和7年10月15日現在）

	送付数	回答数	回答率
選択制導入検討区域	129	73	57%
（内訳）			
・就学前のみ	69	50	72%
・就学前と小学生	26	10	38%
・小学生のみ	20	11	55%
・その他	14	2	14%
選択制導入検討対象外区域	61	6	8%
小学校5・6年生のみ （※1）	19		

（※1）令和9年度から選択可能となった場合、既に中学校に進級している学年

【選択制導入検討区域】の回答状況

○回答状況

	件数	割合	件数	割合
希望する	38	52%	64	88%
現時点ではわからない	26	36%		
希望しない	9	12%	9	12%
合計	73	100%	73	100%

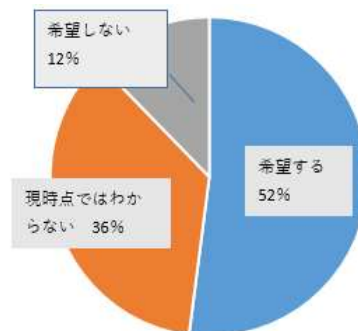

○子どもの年齢別回答状況

【就学前の子どものみの世帯】

	件数	割合	件数	割合
希望する	34	68%	48	96%
現時点ではわからない	14	28%		
希望しない	2	4%	2	4%
合計	50	100	50	100%

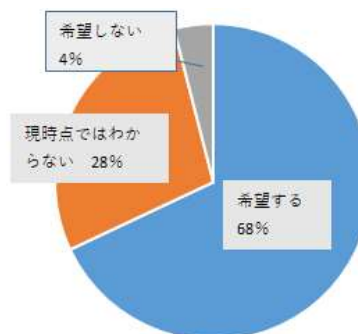

【就学前と小学生の子どもがいる世帯】

	件数	割合	件数	割合
希望する	2	20%	7	70%
現時点ではわからない	5	50%		
希望しない	3	30%	3	30%
合計	10	100%	10	100%

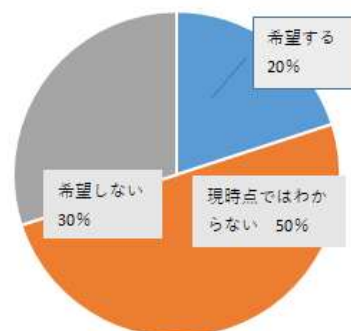

【小学生の子どもだけの世帯】

	件数	割合	件数	割合
希望する	1	9%	8	73%
現時点ではわからない	7	64%		
希望しない	3	27%	3	27%
合計	11	100%	11	100%

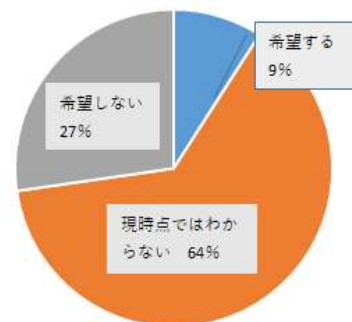

【就学前と中学生の子どもがいる世帯】 希望する 1 件

【小学生と中学生の子どもがいる世帯】 希望しない 1 件

○希望する理由

希望する理由		割合
距離	・ 南池田小学校まで遠い ・ いぶき野小学校の方が近い など	72%
安全面	・ 南池田小学校までの通学路が狭い ・ いぶき野小学校までの通学路は歩道がある ・ いぶき野小学校までの通学路は人目につく など	26%
その他	・ いぶき野小学校に知り合いが多い ・ いぶき野小学校の方が設備新しい など	2%
		100%

○希望しない理由

希望しない理由	割合
・ 南池田小学校に通っており友達関係があるから ・ 南池田小学校が好きだから など	61%
(その他) ・ 制服の有無 ・ きょうだいが榎尾学園に通学しているため ・ 祖父母の家が南池田小学校に近いなど	39%
	100%

○その他の意見

(希望する)

- ・ 自宅から南池田小学校なら歩きで 40 分くらい、いぶき野小学校なら 10 分くらいで行けます。夏は熱中症の危険もあるので登校時間の短縮になるので、選択制強く希望します。
- ・ 是非この方針が早急に正式に決まることを希望します。通学距離がかなり変わるので、子供への負担軽減させてあげたいです。
- ・ 就学先選択可能区域である万町に住み始めた 2020 年から、この施策を是非推進して欲しかった。市民の要望に対する市の対応の遅さに憤りを感じる。検討を重ねて行動に移すまでが遅くては意味がない。見直しの実施は早くても令和 9 年度等の記載があるが意味がわからない。数年先に就学先を変更しようと考えている子供は見直しが実施されるまでどのような気持ちで現就学先に通うのか。もっと市民子供に寄り添った考えを持って欲しい
- ・ 元よりいぶき野小学校へ学区変更の嘆願書を提出する予定にしていた。万町 451 番地を囲む東西南北の隣接区画全て（いぶき野 5 丁目、室堂町）がいぶき野小学校の校区であるのに、万町 451 番地のみがいぶき野学区じゃないのは不合理だと感じる。
- ・ 南池田からいぶき野への変更により年間通学時間が 20 分以上×年間×学年分短縮されます。その分、通学時の交通事故、熱中症などのリスクの低減につながり、疲労低減と時間創出効果も期待できると思います。何卒、よろしくお願いいたします。
- ・ 中学も選択できればよい。
など

(希望しない)

- ・ 対象の区域に住んでいる者としては、今回の提案は良い事だと思います。小学校の入学前であれば、私どもも検討したと思いますが、既に今の学校に入学していますので、今になって変更するつもりはありませんが、入学前までなら、通学路の長さや、通学路の交通事故の危険度を考えて、選択をしていたと思います。これから入学を迎えるご家庭にとっては、とても良い取り組みだと思いますので、是非実施してあげてほしいと思います。
- ・ 大きい交差点を渡って通学するのは、やはり難しいと思います。でも南池田は、遠すぎる、、。今の時代、どの小学校も車で送れる環境も整えて頂きたいと思います。
- ・ 選択制も良いが、スクールバスも検討してほしい。
など

(わからない)

- ・ 上の学年の子がいる為、遠くてもやっぱり一緒に行きたいと言っている。上の子も友達と離れたくないと。いぶき野小学校が最初の子だったら、近くて歩道がある、そっちを即答で選んでいましたが、現時点では子の意見もあり決めれていません。南池田小学校も夏の間だけでも、登校が3、40分かかる場所などの子達にバスを出してくれたらなと思います。昔と違って猛暑すぎて、顔を真っ赤にして帰宅するのは熱中症もあり、心配です。
- ・ 万町エリアでの集団登校などはあるのか？
- ・ 大きな道路を横断することへの安全対策はあるのか？
- ・ 万町北1号交差点の横断が取りやめになるのであれば、私の家からでは遠回りになる。安全に考慮しながら起案されているのは分かるが、保護者、またはボランティアの方を立てて、安全に横断させる方向で再検討願いたい。
- ・ 少しでも近くなるのはありがたい。通学ルートの設定によっても変わると思う。など

【選択制導入検討対象外区域及び小学校5・6年生のみ】の保護者のご意見

- ・ 選択可能になりいいと思いますが、万町北1号交差点を使わなければ、遠回りになって距離が結構あるのかなと思います。あの信号は1号線に行く車も多いので、矢印信号や時差信号にする事も検討してはどうでしょうか？最近迂回の道で使われている車が多くて危ないです。
- ・ もう少し範囲を広げて下さい。ギリギリ入っていないのに期待させられてガッカリです。
- ・ いぶき野小学校まで1800m強あるのですが選択区域を2000mまで広げて頂けないでしょうか？南池田小学校は登校する際に道も狭く不安です。
- ・ 選択肢として学校が選べるのは良いと思います。南池田の通学バスの導入は検討されてないのでしょうか？南池田の通学路は交通量の割に歩道が無いまたは細くガードレールがない場所もあるので、特に雨の日は小学校まで送迎されている保護者も多いと聞きます。夏は行き帰りの熱中症も心配です。バスがあればその辺りの心配が多少軽減するのではないかと考えます。
- ・ もちろん選択制というのはいいいんですが、南松尾はつが野学園や槇尾学園の様にスクールバスを検討してほしいです。昔とは違い、夏の猛暑はかなりの熱中症の危険があり、毎日送り出すのにすごく不安です。南池田小学校にしろ、いぶき野小学校にしろ、子供の足で30分ほどあるのでバスを検討してほしいです。
- ・ ご家庭によって考え方が違うので、選択制にするのは賛成です。車の大通りがあるので、小さい児童が通うのは少し心配です。

選択制を導入した場合の通学路(案)

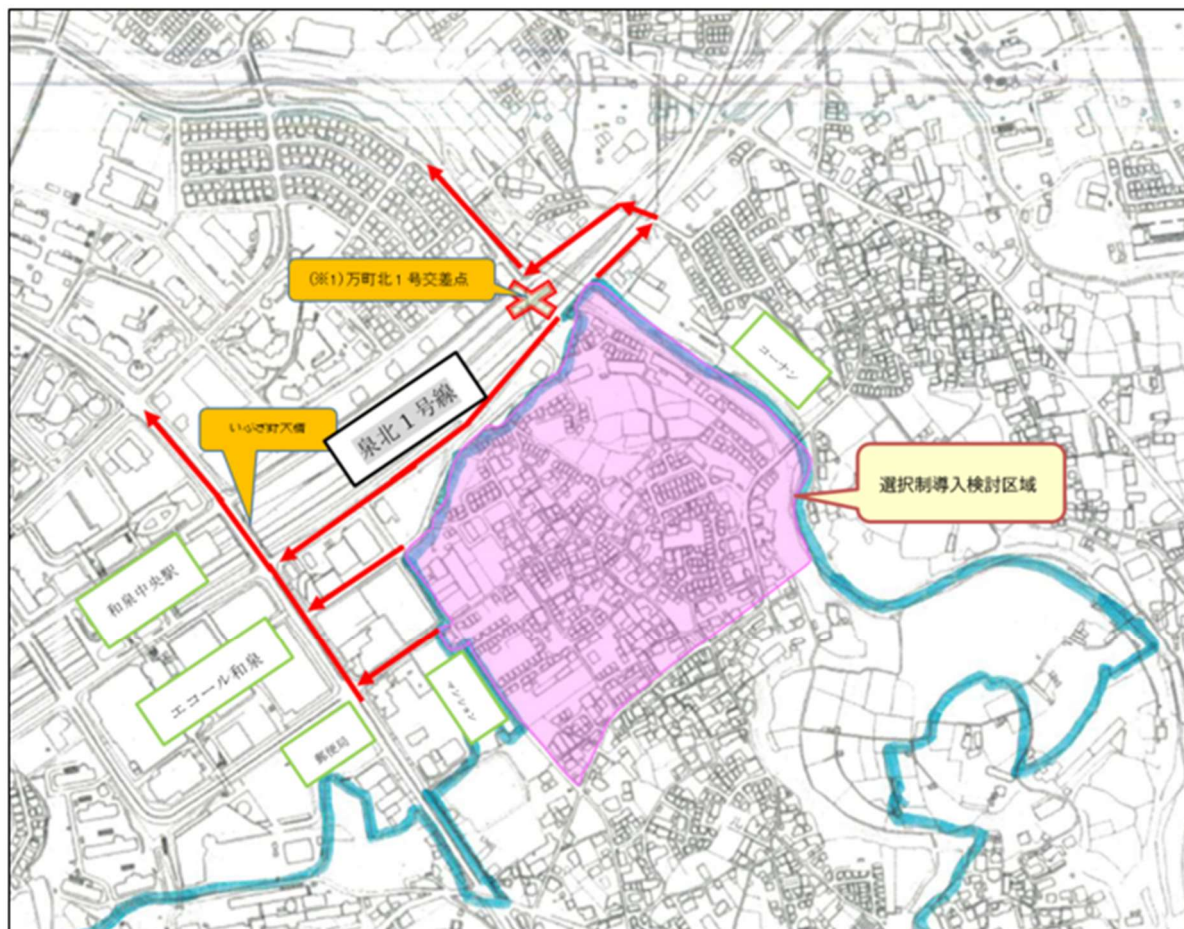

議案第53号

和泉市任期付市費負担教育職員の給与等の特例に関する条例施行規則の一部を改正する規則制定について

和泉市任期付市費負担教育職員の給与等の特例に関する条例施行規則の一部を改正する規則を次のように制定する。

令和7年12月25日提出

和泉市教育委員会教育長 大槻 亮志

理 由

府費負担教育職員の給与と均衡を図るため、市費負担教育職員の義務教育等教員特別手当について所要の措置を講ずる必要がある。
これが、この規則案を提出する理由である。

和泉市教育委員会規則第 号

和泉市任期付市費負担教育職員の給与等の特例に関する条例施行規則の一部を改正する規則（案）

（和泉市任期付市費負担教育職員の給与等の特例に関する条例施行規則の一部改正）

第1条 和泉市任期付市費負担教育職員の給与等の特例に関する条例施行規則(令和6年1月4日教育委員会規則第1号)の一部を次のように改正する。

次の表の右欄に掲げる規定を同表の左欄に掲げる規定に下線で示すよう改正する

新	旧
<p>（義務教育等教員特別手当）</p> <p>第4条 条例第5条第2項の教育委員会規則で定める義務教育等教員特別手当の月額、給料、扶養手当及び教員調整額の月額の合計額に<u>100分の2.8</u>を乗じて得た額に、当該職員の号給と職員の義務教育等教員特別手当に関する規則（昭和51年大阪府人事委員会規則第2号）別表第1小学校・中学校教育職給料表の適用を受ける者の1等級の同一の号給に対応する額を加えて得た額とし、その額に100円未満の端数があるときは、その端数を切り上げた額とする。</p> <p>（2）～（4）略</p>	<p>（義務教育等教員特別手当）</p> <p>第4条 条例第5条第2項の教育委員会規則で定める義務教育等教員特別手当の月額、給料、扶養手当及び教員調整額の月額の合計額に<u>100分の5.8</u>を乗じて得た額に、当該職員の号給と職員の義務教育等教員特別手当に関する規則（昭和51年大阪府人事委員会規則第2号）別表第1小学校・中学校教育職給料表の適用を受ける者の1等級の同一の号給に対応する額を加えて得た額とし、その額に100円未満の端数があるときは、その端数を切り上げた額とする。</p> <p>（2）～（4）略</p>

第2条 和泉市任期付市費負担教育職員の給与等の特例に関する条例施行規則(令和6年1月4日教育委員会規則第1号)の一部を次のように改正する。

次の表の右欄に掲げる規定を同表の左欄に掲げる規定に下線で示すよう改正する

新	旧
<p>(義務教育等教員特別手当)</p> <p>第4条 条例第5条第2項の教育委員会規則で定める義務教育等教員特別手当の月額、給料、扶養手当及び教員調整額の月額の合計額に<u>100分の1.8</u>を乗じて得た額に、当該職員の号給と職員の義務教育等教員特別手当に関する規則(昭和51年大阪府人事委員会規則第2号)別表第1小学校・中学校教育職給料表の適用を受ける者の1等級の同一の号給に対応する額を加えて得た額とし、その額に100円未満の端数があるときは、その端数を切り上げた額とする。</p> <p>(2)～(4)略</p>	<p>(義務教育等教員特別手当)</p> <p>第4条 条例第5条第2項の教育委員会規則で定める義務教育等教員特別手当の月額、給料、扶養手当及び教員調整額の月額の合計額に<u>100分の2.8</u>を乗じて得た額に、当該職員の号給と職員の義務教育等教員特別手当に関する規則(昭和51年大阪府人事委員会規則第2号)別表第1小学校・中学校教育職給料表の適用を受ける者の1等級の同一の号給に対応する額を加えて得た額とし、その額に100円未満の端数があるときは、その端数を切り上げた額とする。</p> <p>(2)～(4)略</p>

附 則

(施行期日等)

- 1 この規則は、公布の日から施行する。ただし、第2条の規定は、令和8年4月1日から施行する。
- 2 第1条の規定による改正後の規則の規定は、令和7年4月1日から適用する。

議案第54号

万町の就学区域について

和泉市立小学校、中学校及び義務教育学校就学区域規則で定める小学校、中学校に就学すべき区域について、万町の別図に示す区域は「いぶき野小学校」を選択可能とし、「いぶき野小学校」を選択した場合には「北池田中学校」に就学することについて、議決を求める。

令和7年12月25日提出

和泉市教育委員会教育長 大槻 亮志

理 由

南池田小学校までの通学距離が長い万町の別図に示す区域について、通学の負担軽減を図る目的で、いぶき野小学校を選択可能とすることについて、教育委員会の意思決定が必要となるため。

参考資料

地方教育行政の組織及び運営に関する法律（昭和31年法律第162号）

（教育委員会の職務権限）

第21条 教育委員会は、当該地方公共団体が処理する教育に関する事務で、次に掲げるものを管理し、及び執行する。

4 学齢生徒及び学齢児童の就学並びに生徒、児童及び幼児の入学、転学及び退学に関すること。

1. 万町のうち、「いぶき野小学校」を選択可能とする区域は以下の区域とする。

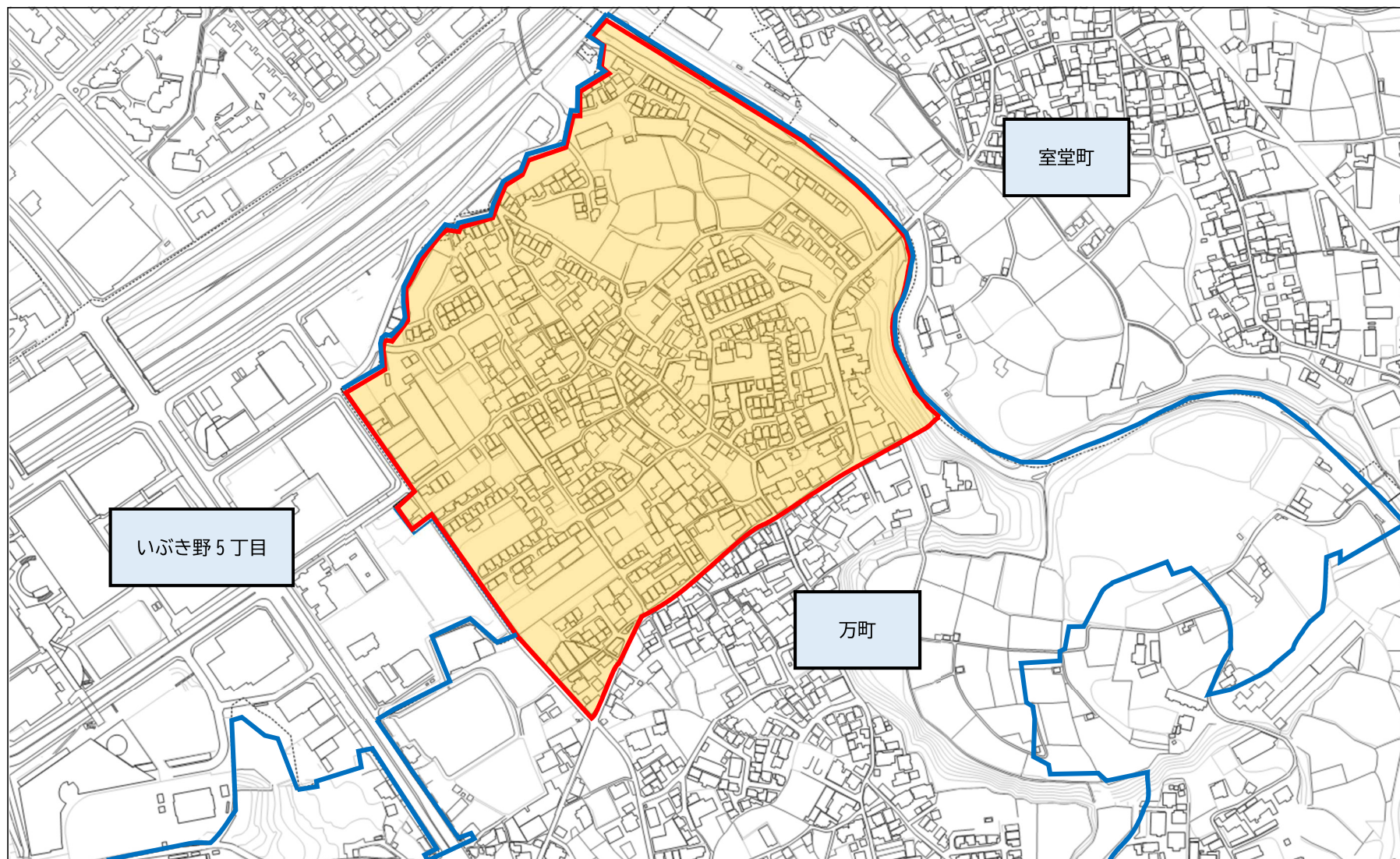

2. 選択可能実施時期については、令和9年4月1日からとし、必要な手続き等は令和8年1月1日より可能とすることとする。

承認事項1 参考：議会提出資料

議案第 70 号

工事請負契約締結について

（仮称）北西部こども園整備機械設備工事請負契約を締結することについて、和泉市議会の議決に付すべき契約及び財産の取得又は処分に関する条例（昭和39年和泉市条例第14号）第2条の規定により、次のとおり議会の議決を求める。

令和 7 年11月28日提出

和泉市長 辻 宏 康

- | | |
|----------|---|
| 1 契約の目的 | （仮称）北西部こども園整備機械設備工事 |
| 2 契約者 | 和泉市長 辻 宏 康 |
| 3 契約の方法 | 指名競争入札 |
| 4 契約金額 | 204,272,200円 |
| 5 契約の相手方 | 大阪市淀川区西中島四丁目12番12号
株式会社太平エンジニアリング大阪支店
支店長 木股 良三 |

議案第 70 号参考資料

(仮称)北西部こども園整備機械設備工事概要

- | | |
|-----------|----------------------------------|
| 1 工 事 場 所 | 和泉市府中町四丁目地内 |
| 2 工 事 種 別 | 管工事 |
| 3 工 事 内 容 | 園舎整備に係る機械設備工事一式 |
| 4 工 期 | 自 令和7年 月 日(議決の日)
至 令和9年 2月26日 |

議案第 68 号から第 70 号までの参考資料
工事請負契約締結について
((仮称) 北西部こども園等整備工事)
((仮称) 北西部こども園等整備電気設備工事)
((仮称) 北西部こども園整備機械設備工事)
位置図



議案第 68 号から第 70 号までの参考資料
 工事請負契約締結について
 ((仮称) 北西部こども園等整備工事)
 ((仮称) 北西部こども園等整備電気設備工事)
 ((仮称) 北西部こども園整備機械設備工事)
 配置図

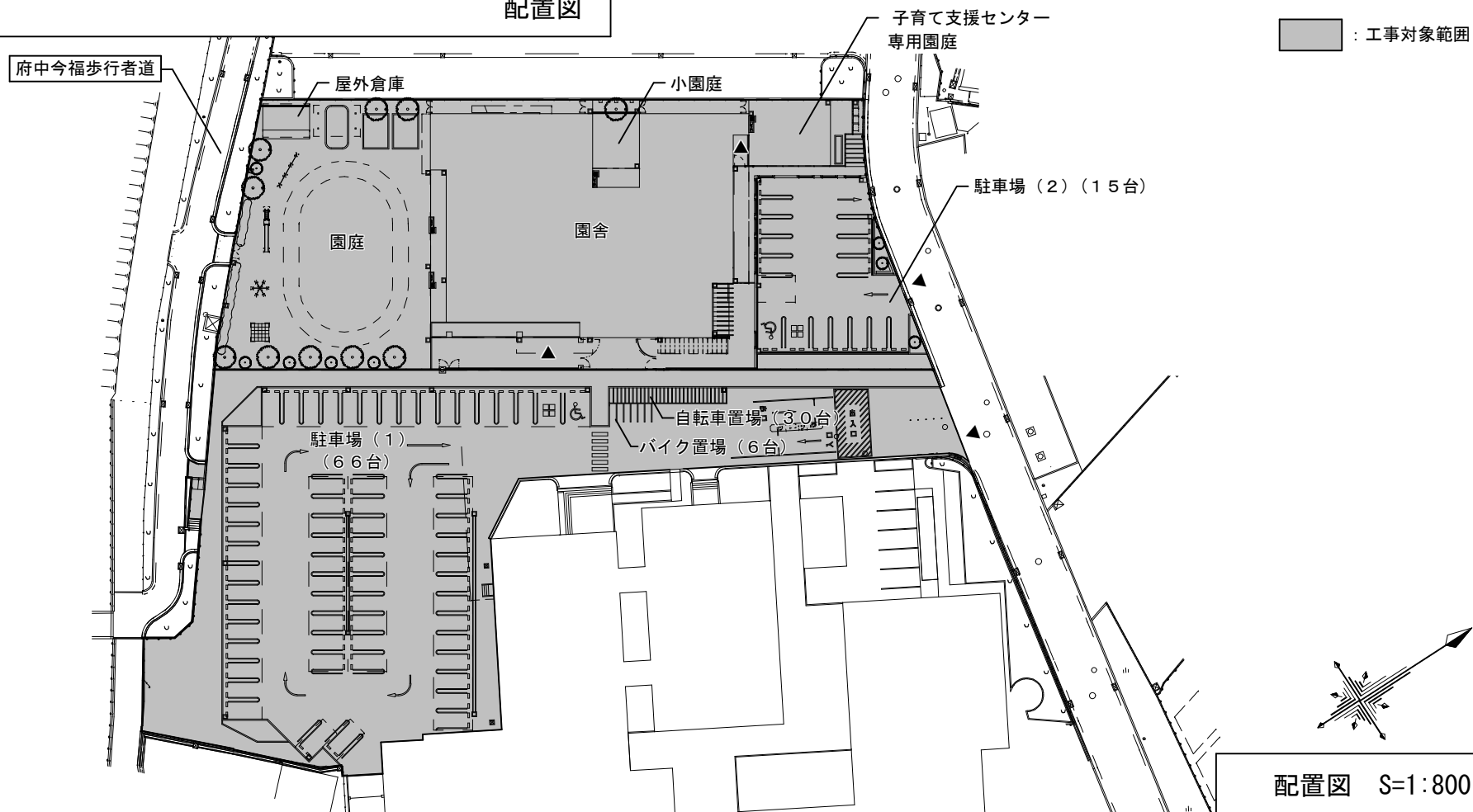

議案第 68 号から第 70 号までの参考資料
 工事請負契約締結について
 ((仮称) 北西部こども園等整備工事)
 ((仮称) 北西部こども園等整備電気設備工事)
 ((仮称) 北西部こども園整備機械設備工事)
 1 階平面図

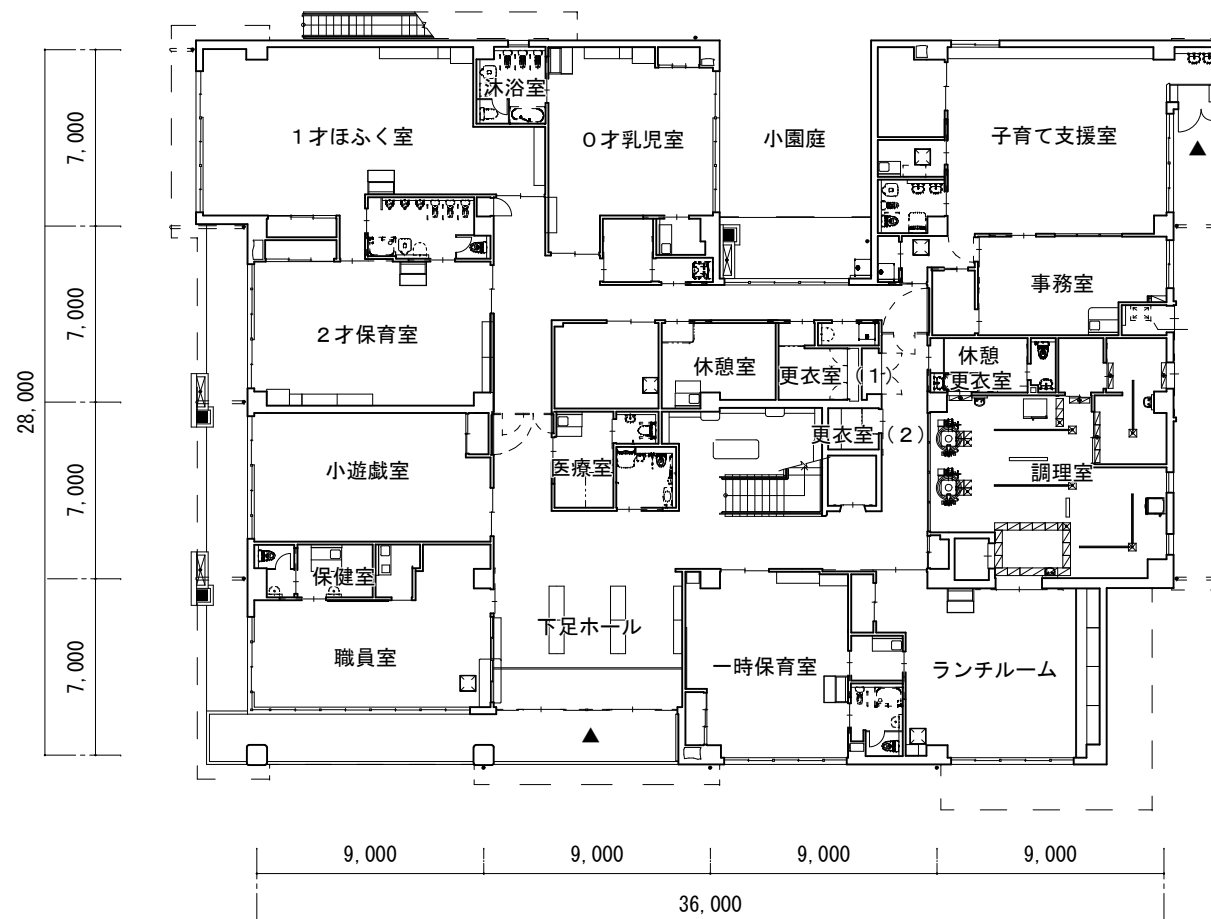

1 階平面図 S=1:300

議案第 68 号から第 70 号までの参考資料
 工事請負契約締結について
 ((仮称) 北西部こども園等整備工事)
 ((仮称) 北西部こども園等整備電気設備工事)
 ((仮称) 北西部こども園整備機械設備工事)
 2 階平面図

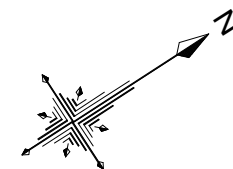
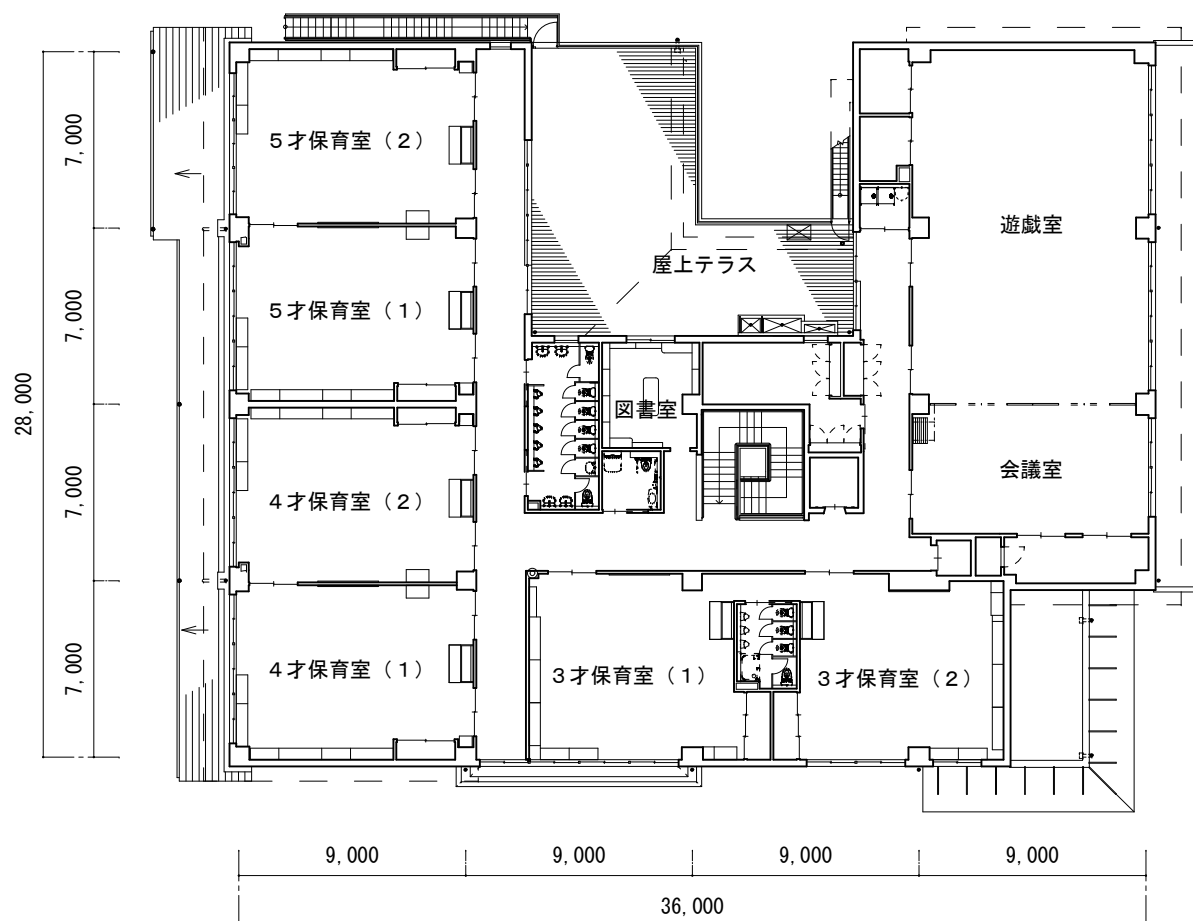

2 階平面図 S=1:300

議案第 68 号から第 70 号までの参考資料
 工事請負契約締結について
 ((仮称) 北西部こども園等整備工事)
 ((仮称) 北西部こども園等整備電気設備工事)
 ((仮称) 北西部こども園整備機械設備工事)
 屋上階平面図

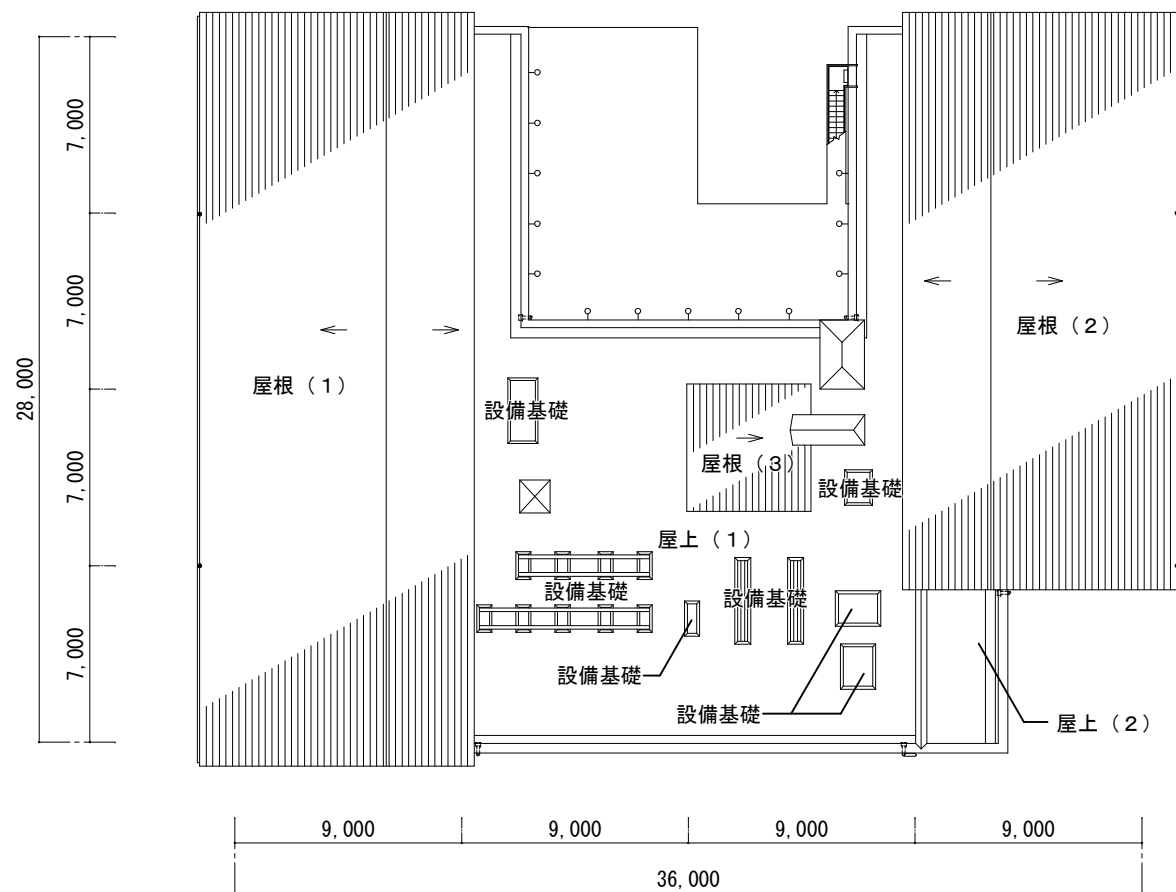

屋上階平面図 S=1:300

議案第 68 号から第 70 号までの参考資料
工事請負契約締結について
((仮称) 北西部こども園等整備工事)
((仮称) 北西部こども園等整備電気設備工事)
((仮称) 北西部こども園整備機械設備工事)

立面図



北立面図

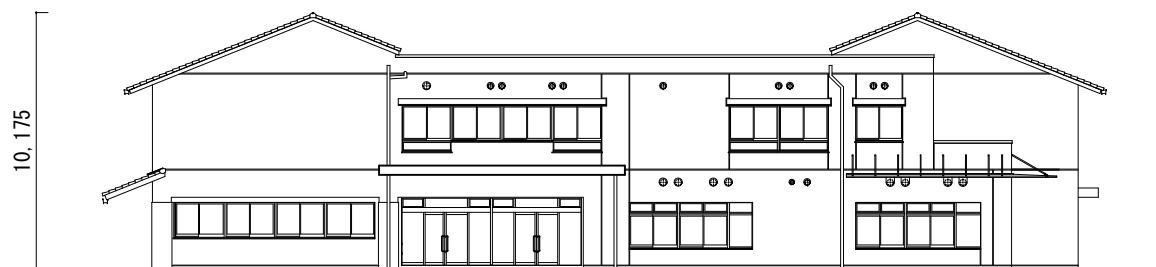

東立面図

立面図 S=1:300

議案第 68 号から第 70 号までの参考資料
工事請負契約締結について
((仮称) 北西部こども園等整備工事)
((仮称) 北西部こども園等整備電気設備工事)
((仮称) 北西部こども園整備機械設備工事)

立面図



南立面図

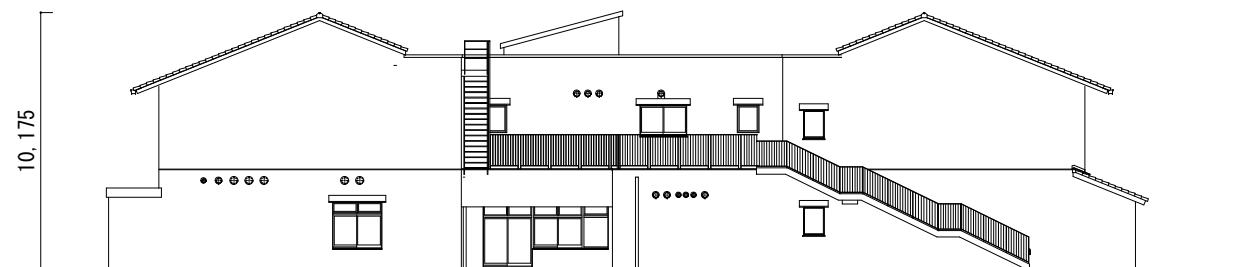

西立面図

立面図 S=1:300

報告事項 1 参考：議会提出資料

報告第 24 号

専決処分の報告について

地方自治法（昭和22年法律第67号）第180条第1項の規定により、次のとおり専決処分したので、同条第2項の規定により、これを報告する。

令和 7 年11月28日提出

和泉市長 辻 宏 康

専決第 13 号

駐車場内事故に係る損害賠償の額の決定及び和解に関する専決処分について

地方自治法（昭和22年法律第67号）第180条第1項並びに市長の専決処分事項に関する条例（昭和44年和泉市条例第9号）第2号及び第5号の規定により、駐車場内事故に係る損害賠償の額の決定及び和解について、次のとおり専決処分する。

令和 7 年11月14日専決

和泉市長 辻 宏 康

市は、駐車場内事故に係る損害賠償につき、次のとおりその額を決定し和解する。

- 1 損害賠償及び和解の相手方 和泉市府中町二丁目3番5号 有限会社フジナミ 代表取締役 藤波 千明 氏
- 2 損害賠償の額 73,700円
- 3 和解の要旨

市は、駐車場内事故に係る損害賠償について、当該損害賠償の額を支払うことで和解する。

報告第 24 号参考資料

〔Ⅰ〕 損害賠償等の原因である事故の概要

- 1 日 時 令和7年10月14日 午後4時25分頃
- 2 場 所 和泉市府中町1136番地の1 相手方所有駐車場内
- 3 事故の概要

教育・こども部学校園管理室職員が、現場から帰庁するために走行中、駐車車両の横を通過しようとしたところ、対向車が接近してきたため、道を譲ろうと道路から相手方所有の駐車場敷地内に公用車を寄せたが、当該対向車から先行するよう促されたため、道路に復帰しようとした際に、公用車の左側後輪が当該駐車場に設置されたブロック塀に接触し、当該ブロック塀を損傷させたものである。

〔Ⅱ〕 損害賠償額の内訳等

- 1 損害賠償額 73,700円
内 訳
修理費用 73,700円
- 2 事故に係る市の責任割合 100パーセント
相手方に落ち度がないことから算定したもの。
- 3 損害賠償額のおてん補 公益社団法人全国市有物件災害共済会自動車損害共済により全額おてん補する。

報告第 24 号参考資料

専決処分の報告について

(駐車場内事故に係る損害賠償の額の決定及び和解)

位置図等

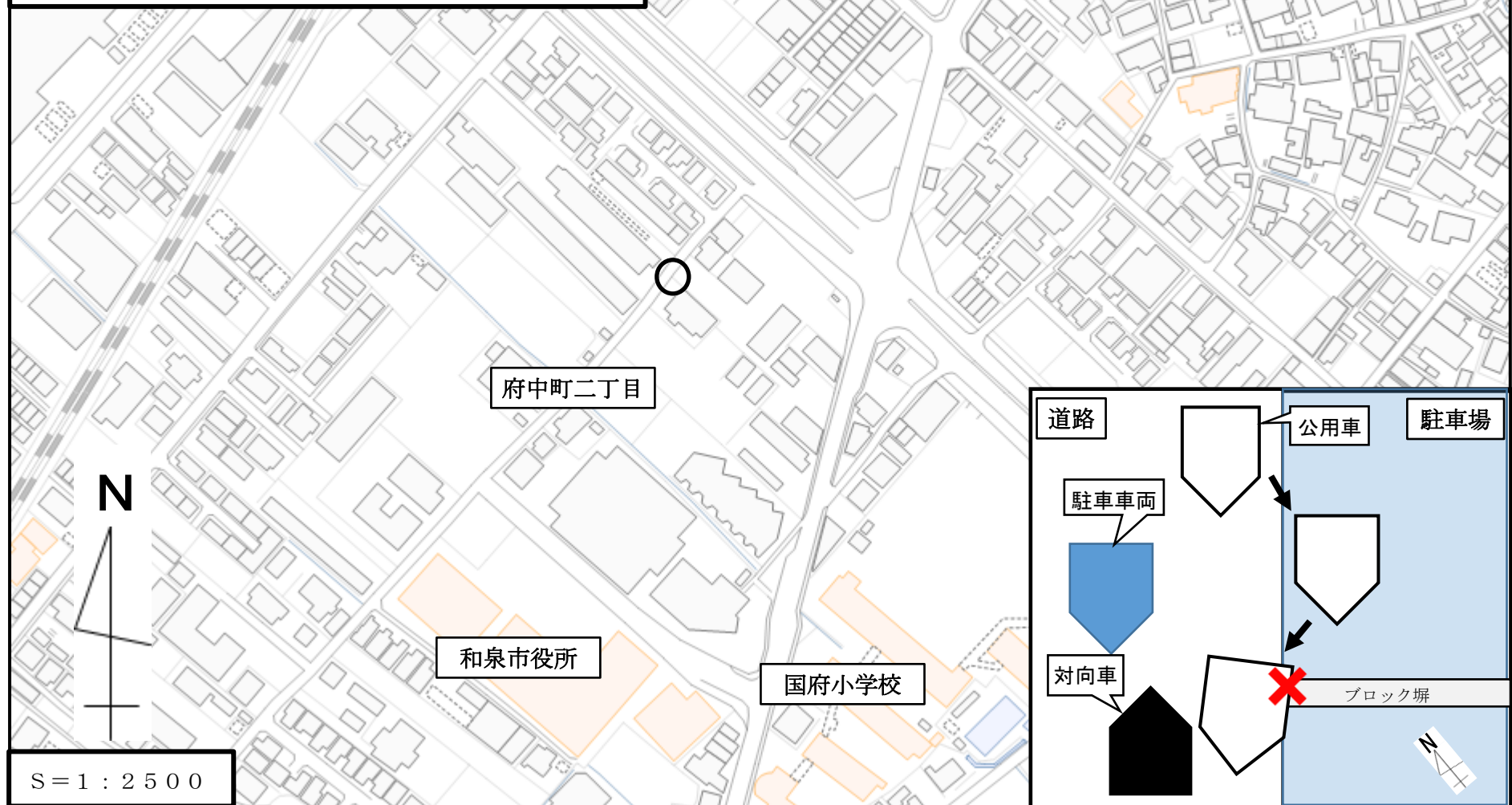

令和 8 年度全国学力・学習状況調査について

学校教育室

1. 調査の目的

義務教育の機会均等とその水準の維持向上の観点から、全国的な児童生徒の学力や学習状況を把握・分析し、教育施策の成果と課題を検証し、その改善を図るとともに、学校における児童生徒への学習指導の充実や学習状況の改善等に役立てる。さらに、そのような取組を通じて、教育に関する継続的な検証改善サイクルを確立する。

〈「令和 8 年度全国学力・学習状況調査に関する実施要領」より抜粋〉

2. 調査実施日、調査内容

調査実施日 ： 令和 8 年 4 月 23 日（木）

学年	教科に関する調査	質問調査
小学校第 6 学年 義務教育学校第 6 学年	国語、算数	学習意欲、学習方法、学習環境、生活の諸側面等に関する質問調査
中学校第 3 学年 義務教育学校第 9 学年	国語、数学、英語	

3. 令和 8 年度調査における特徴

- 中学校英語においては、生徒が活用する ICT 端末等を用いた、文部科学省 CBT システム（以下「MEXCBT」という。）によるオンライン方式（以下「CBT」（= Computer Based Testing）という。）で実施する。「聞くこと」「読むこと」「書くこと」は 4 月 20 日（月）～ 23 日（木）の期間で分散して実施。「話すこと」は 4 月 28 日（火）～ 5 月 29 日（金）の期間で実施。

参考 1 令和 9 年度全国学力・学習状況調査

〈教科〉小 6（国・算）（令和 9 年 4 月 20 日～ 23 日）

中 3（国・数）（令和 9 年 4 月 13 日～ 16 日）

すべての調査を CBT にて実施予定。

参考 2 令和 8 年度大阪府小学生すくすくウォッチ

- ・ 子どもたち一人ひとりが、学びの基盤となる言語能力や読解力、情報活用能力及び問題発見・解決能力等を向上させ、これからの予測困難な社会を生き抜く力を着実につけることを目的に実施するもの
- ・ 府内小学生（小 5・6）を対象に実施
- ・ 令和 8 年 4 月 24 日（金）実施 ※和泉市は、実施日を統一
〈教科〉小 5（国・算・理・教科横断型）、小 6（理・教科横断型）

(仮称) 北西部こども園の名称案について

こども未来室

1) 経過

和泉保育園及び国府幼稚園を統合し、新設予定の認定こども園の名称について、園児や保護者、地域住民に愛され、親しまれる園となるような名称とすることを目的に9月に公募を実施。

応募のあった名称から、教育委員会内に設置した園名選定委員会にて、

名称の候補案を「和泉市立いずみ国府こども園」と決定。

選定理由

- ・市民が市内のどの地域にあるかイメージしやすく、統合するそれぞれの園の名称が入っている。
- ・府中町に和泉国の国府（和泉国府）があった歴史的背景に一致する。
- ・漢字等の表記については、「いずみ」はこども園の名称ということもあり、柔らかい印象を与えるひらがなとし、国府は所在を示すため漢字とする。

2) 応募のあった名称案一覧

- ・応募数は、36 件。重複の応募があったため、点数は 33 点。

1	いずみ (2)	12	うららか	23	すまいる
2	いずみのくに (2)	13	えがおいずみ	24	そらと
3	こくふ (2)	14	おとぎのくに	25	なかまち
4	あい	15	おひさま	26	なごみ
5	あおぞら	16	こくふいずみ	27	なないろ
6	いずとーん	17	こくふかがやき	28	はッピー
7	いずみこくふ	18	こくふはぐくみ	29	ふちゅうぼんぽこ
8	いずみのもり	19	こもれび	30	みらいのさと
9	いずみまんなか	20	さくら	31	ゆうゆう
10	いずみらい	21	しあわせの	32	ゆに
11	ういずみーいずみ	22	しみずのさと	33	わんぱく

3) 今後の予定

時期	予定	備考
令和7年12月	公募結果の公表	市ホームページで結果を公表
令和8年2月	教育委員会第2回定例会	和泉市認定こども園条例改正案の審議
令和8年3月	市議会第1回定例会	和泉市認定こども園条例改正案の審議

仮称北西部こども園位置図

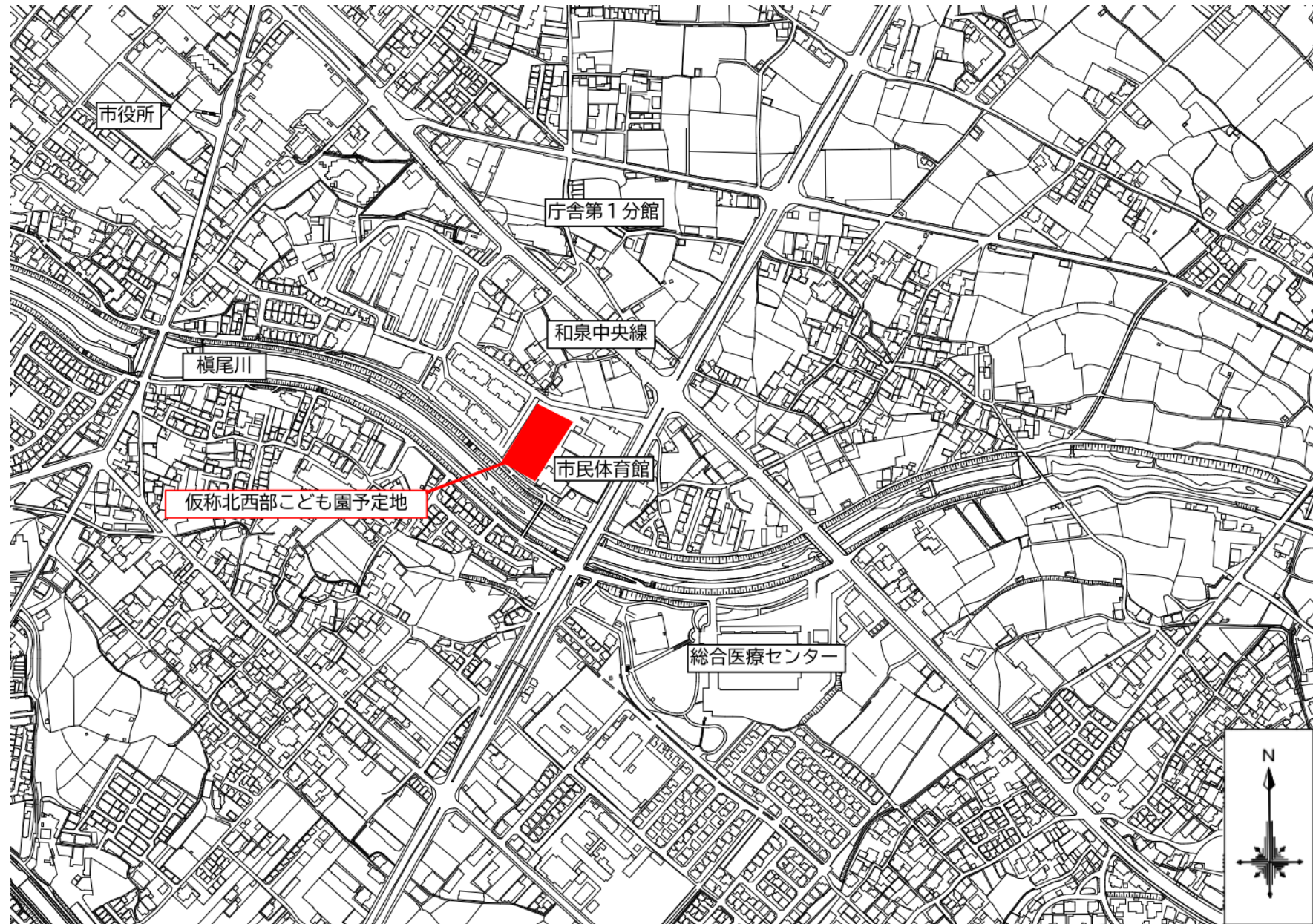

中部地域における新設認定こども園等の運営事業者の決定について

こども未来室

中部地域の待機児童解消のため、中部地域における認定こども園等の運営事業者の募集を行った結果、下記のとおり決定しました。

記

1 運営事業者

事業者名：社会福祉法人七彩学舎

2 事業内容

事業種別：幼保連携型認定こども園

開設場所：和泉市万町 243 番 1 ほか 1 筆（詳細は別紙位置図の通り）

定 員：保育定員 120 名、教育定員 10 名

開 園 日：令和 9 年 4 月 1 日（予定）

3 和泉市新設保育所等運営先法人選考委員会の審査

(1) 応募事業者（受付順）

（仮称）社会福祉法人世三

（仮称）社会福祉法人いぶき野福祉会

社会福祉法人七彩学舎

(2) 応募事業者の得点（書類審査 50 点+ヒアリング審査 50 点 計 100 点満点）

順位	書類審査	ヒアリング審査	合計
1	39.2	38.7	77.9
2	38.8	37.7	76.5
3	36.0	36.0	72.0

※書類審査とヒアリング審査の合計が合格基準点（55 点）以上かつ

応募事業者の中で最も得点の高い事業者を運営事業者として決定

4 今後の予定

令和 8 年度の施設整備に対し整備費用の一部を補助するなど、令和 9 年 4 月開園に向け、運営事業者とともに取り組んでまいります。

位置図

いぶき野四丁目

泉州山手線

和泉中央駅

いぶき野五丁目

万町

開設予定地

和泉郵便局

和泉中央線

今池

和泉シティプラザ



お申込から受講までの流れ

1, お申込	表面の申込専用フォームから必要事項を入力の上、 令和8年1月15日（木）23:59まで にお申込ください。下記窓口でも申込は可能です。 窓口申込先 和泉市役所5階・学校教育室 ※受付時間：土日祝を除く午前9時～午後5時まで 住所：和泉市府中町二丁目7番5号 ※在籍の小学校・中学校・義務教育学校ではお申込ができませんのでご注意ください。
2, 選考	お申込後に、和泉市で選考し、受講対象者を決定します。
3, 受講対象者決定	受講対象者には、受講対象決定通知と面談のご案内を 郵送 にて通知します。 受講対象とならなかった方にも同様に 郵送 で通知します。
4, 面談	受講対象者決定後に本人・保護者同伴で必ず面談を行います。10分程度の面談とし、お申込要件の確認や継続して受講できるか等の意思を確認し、最終受講決定となります。
5, 受講開始	各実施会場により初回開講日含めて開講日時が異なりますので、本紙見開きの日程表をご確認下さい。

お申込にあたっての注意事項

- ✓ いずみ希望塾は無料です。
- ✓ お申込において定員を超えた場合はご家庭の経済的な事情も考慮し、選考を行います。お申込があっても、受講対象とならない場合がございますので、その旨ご了承ください。
- ✓ 対面指導40回、家庭学習40回、**原則全ての回にご参加いただきます。**
- ✓ 対面指導40回ではAIドリル「Qubena」を活用しますので、各自学校で使用している学習用PCを毎回持参してください。
また、家庭学習40回もAIドリル「Qubena」を活用とし、対面指導だけではなく家庭学習の取り組みも**必須**です。
- ✓ 受講決定に際し、三者面談（保護者と受講者本人）は**必須**です。

面談会場及び面談日時

面談会場 1, 和泉市立青少年センター（和泉市幸三丁目1番25号） 2, 和泉シティプラザ（和泉市いぶき野五丁目4番7号） 3, 和泉市教育センター和泉市庁舎第一分館（和泉市府中町四丁目11番23号）

面談日時（希望者多数の場合は、ご希望に添えない場合があります。）

和泉市立青少年センター			和泉シティプラザ			和泉市教育センター		
日程	午前	午後	日程	午前	午後	日程	午前	午後
3月7日（土）	10:30～12:00	13:00～16:30	3月7日（土）	9:30～12:00	13:00～16:30	3月7日（土）	9:30～12:00	13:00～16:30
3月8日（日）	10:30～12:00	13:00～16:30	3月8日（日）	9:30～12:00	13:00～16:30	3月8日（日）	9:30～12:00	13:00～16:30
			3月14日（土）	9:30～12:00	13:00～16:30	3月14日（土）	9:30～12:00	13:00～16:30
3月15日（日）	10:30～12:00	13:00～16:30	3月15日（日）	9:30～12:00	13:00～16:30	3月15日（日）	9:30～12:00	13:00～16:30
3月21日（土）	10:30～12:00	13:00～16:30	3月21日（土）	9:30～12:00	13:00～16:30	3月21日（土）	9:30～12:00	13:00～16:30
3月22日（日）	10:30～12:00	13:00～16:30				3月22日（日）	9:30～12:00	13:00～16:30

面談時間は10分程度です。

- ・ 表面の申込専用フォームからお申込と同時に面談希望会場と日時もご回答ください。
- ・ 面談希望は異なる日程で3つ以上のご回答にご協力ください。
- ・ 面談日時の決定は、受講対象決定通知書に同封の紙面にて通知します。
- ・ 上記日程で可能な限りご調整いただきたいですが、不可の場合は下記運営事務局までご連絡ください。

参加申込に関すること

和泉市役所5階・学校教育室
TEL:0725-99-8165

和泉市府中町二丁目7番5号
受付時間：土日祝を除く午前9時～午後5時まで

面談・受講内容に関すること

(株)エデュケーションアルネットワーク
「いずみ希望塾」運営事務局

TEL:06-6136-1113
受付時間：土日祝を除く午前10時～午後6時まで

令和8年度

受講生募集！

情報提供 1

受講料 無料



こんな方に
おすすめ！！

い

ず

み

希

望

塾



和泉市
イメージキャラクター

自分のペースで勉強したい

塾に通っていない

丁寧に勉強を教えてほしい

学習習慣を身に付けたい

対象者	和泉市に居住する市立学校の新小学4年生～新中学3年生（新9年生）【令和8年度時点】 ※ 学ぶ意欲があり 、令和8年度時点で学習塾（個人塾・英会話・家庭教師も含む）に通っていない人 ※ 指定曜日に参加可能で、家庭学習に取り組む人 （会場実施方式40回、家庭学習履歴確認支援方式40回）		
定員	850名程度 ※申込において定員を超えた場合はご家庭の経済的な事情も考慮し、選考を行います。		
実施科目	小学4年生：国語・算数・理科・社会【主に国語と算数】 小学5年生・6年生：国語・算数・理科・社会・英語【主に国語と算数】 中学生：国語・数学・英語・理科・社会【主に数学と英語】		
実施方法	学校で使用している1人1台の学習者用端末を活用し、主にAIドリル「Qubena」を教材として学習		
実施回数	年間80回 ※40回は講師による対面指導で、40回は家庭学習履歴確認支援方式とし、自宅でAIドリルを自学自習、講師が学習履歴を確認しアドバイス		
実施会場	【実施会場】	【区分】	初回開講予定日
	和泉市北部リージョンセンター（和泉市太町552番地）	A	4月13日（月）
	和泉市北部リージョンセンター（和泉市太町552番地）	B	4月17日（金）
	和泉市立青少年センター（和泉市幸三丁目1番25号）	C	4月14日（火）
	和泉市立青少年センター（和泉市幸三丁目1番25号）	D	4月16日（木）
	和泉市立和泉図書館（和泉市府中町一丁目20番1号）※フチャール和泉3階	E	4月13日（月）
	和泉市立和泉図書館（和泉市府中町一丁目20番1号）※フチャール和泉3階	F	4月17日（金）
	和泉シティプラザ（和泉市いぶき野五丁目4番7号）	G	4月13日（月）
	和泉シティプラザ（和泉市いぶき野五丁目4番7号）	H	4月15日（水）
	和泉シティプラザ（和泉市いぶき野五丁目4番7号）	I	4月16日（木）
	和泉市南部リージョンセンター（和泉市仏並町398番地の1）	J	4月15日（水）
	和泉市教育センター（和泉市府中町四丁目11番23号）※庁舎第1分館3階	K	4月16日（木）
	和泉市立コミュニティ体育館（和泉市光明台一丁目44番8号） 新設☆	L	4月14日（火）

令和8年度のいずみ希望塾の特典

- ★個人成績表付きの学力診断テスト（統一模試）を、全学年で実施します！
- ★和泉シティプラザ（弥生の風ホール）で、進路進学説明会を開催します！
- ★中学生全員が、志望校判定付きの外部模試（五ツ木模試**<9月13日（日）実施>**）を**無料**で1回受検できます！

申込用URL： <https://forms.office.com/r/6nSPUw2cN8>

申込専用QRコード

申込方法

上記URL、もしくは右記QRコードより申込を行い、表示画面で必要事項を選択、入力後、最後に忘れずに送信ボタンを押してください。送信完了後に、申込受付完了のメッセージが表示されたら申込完了です。
送信後の修正希望の方は、裏面記載の事務局電話番号：06-6136-1113まで、お電話ください。

- ・ **申込画面では、希望する受講区分を第5希望まで選択ください。**
- ・ **ごきょうだいでのお申込みでもそれぞれ1人ずつお申込ください。**
- ・ **和泉市役所5階・学校教育室（5番窓口）でも申込作業は可能です。**



締切は、令和8年1月15日（木）23:59まで

開講場所		区分	主な曜日	小学生	中学生
和泉市北部 リージョンセンター	1階 集会室3	A	月	17:30～19:20	19:30～21:20
		B	金		
和泉市立 青少年センター	2階 自学自習室	C	火	17:00～18:50	19:00～20:50
		D	木		
和泉市立和泉図書館	3階 集会室1	E	月	17:30～19:20	19:30～21:20
		F	金		
和泉シティプラザ	3階 学習室4	G	月	17:30～19:20	19:30～21:20
		H	水		
		I	木		
和泉市南部 リージョンセンター	2階 大会議室	J	水	17:30～19:20	19:30～21:20
和泉市教育センター	3階 セミナー室②	K	木	17:00～18:50	19:00～20:50
和泉市立 コミュニティ体育館	会議室	L	火	17:00～18:50	19:00～20:50

4月									
日	曜	学校行事等	和泉市北部 リージョン センター	和泉市立 青少年 センター	和泉市立 和泉図書館	和泉 シティ プラザ	和泉市南部 リージョン センター	和泉市 教育 センター	和泉市立 コミュニティ 体育館
13	月	開講式 A:E:G	A		E	G			
14	火	開講式 C:L		C					L
15	水	開講式 H:J				H	J		
16	木	開講式 D:I:K		D		I		K	
17	金	開講式 B:F	B		F				
18	土								
19	日								
20	月		A		E	G			
21	火			C					L
22	水					H	J		
23	木			D		I		K	
24	金		B		F				
25	土								
26	日								
27	月		A		E	G			
28	火			C		H			L
29	水	昭和の日							
30	木			D		I		K	

5月									
日	曜	学校行事等	和泉市北部 リージョン センター	和泉市立 青少年 センター	和泉市立 和泉図書 館	和泉 シティ プラザ	和泉市南部 リージョン センター	和泉市 教育 センター	和泉市立 コミュニティー 体育館
1	金		B		F				
2	土								
3	日	憲法記念日							
4	月	みどりの日							
5	火	こどもの日							
6	水	振替休日							
7	木								
8	金								
9	土								
10	日								
11	月		A		E	G			
12	火			C					L
13	水			D		H	J		
14	木					I		K	
15	金		B		F				
16	土								
17	日								
18	月		A		E	G			
19	火			C					L
20	水					H	J		
21	木			D		I		K	
22	金		B		F				
23	土								
24	日								
25	月		A		E	G			
26	火			C					L
27	水					H	J		
28	木			D		I		K	
29	金		B		F				
30	土								
31	日								

6月									
日	曜	学校行事等	和泉市北部 リージョン センター	和泉市立 青少年 センター	和泉市立 和泉図書館	和泉 シティ プラザ	和泉市南部 リージョンセ ンター	和泉市 教育 センター	和泉市立 コミュニティ 体育館
1	月		A		E	G			
2	火			C					L
3	水					H	J		
4	木			D		I		K	
5	金		B		F				
6	土								
7	日								
8	月		A		E	G			
9	火			C					L
10	水					H	J		
11	木			D		I		K	
12	金		B		F				
13	土								
14	日								
15	月		A		E	G			
16	火			C					L
17	水					H	J		
18	木			D		I		K	
19	金		B		F				
20	土								
21	日								
22	月		A		E	G			
23	火			C					L
24	水					H	J		
25	木			D		I		K	
26	金		B		F				
27	土								
28	日								
29	月		A		E	G			
30	火			C					L

令和8年度いずみ希望塾日程表 会場・区分により日程が異なります。

7月									
日	曜	学校行事等	和泉市北部 リージョン センター	和泉市立 青少年 センター	和泉市立 和泉図書館	和泉 シティ プラザ	和泉市南部 リージョン センター	和泉市 教育 センター	和泉市立 コミュニティ 体育館
1	水					H	J		
2	木			D		I		K	
3	金		B		F				
4	土								
5	日								
6	月		A		E	G			
7	火			C					L
8	水					H	J		
9	木			D		I		K	
10	金		B		F				
11	土								
12	日								
13	月		A		E	G			
14	火			C					L
15	水					H	J		
16	木			D		I		K	
17	金	終業式	B		F				
18	土								
19	日								
20	月	海の日							
21	火		A	C		G			L
22	水				E	H	J		
23	木			D		I		K	
24	金		B		F				
25	土								
26	日								
27	月		A		E	G			
28	火			C					L
29	水					H	J		
30	木			D		I		K	
31	金		B		F				

8月									
日	曜	学校行事等	和泉市北部 リージョン センター	和泉市立 青少年 センター	和泉市立 和泉図書館	和泉 シティ プラザ	和泉市南部 リージョン センター	和泉市 教育 センター	和泉市立 コミュニティ 体育館
1	土								
2	日								
3	月		A		E	G			
4	火			C					L
5	水					H	J		
6	木			D		I		K	
7	金		B		F				
8	土								
9	日								
10	月								
11	火	山の日							
12	水								
13	木								
14	金								
15	土								
16	日								
17	月		A		E	G			
18	火			C					L
19	水					H	J		
20	木			D		I		K	
21	金		B		F				
22	土								
23	日								
24	月		A		E	G			
25	火	始業式		C					L
26	水					H	J		
27	木			D		I		K	
28	金		B		F				
29	土								
30	日								
31	月		A		E	G			

9月									
日	曜	学校行事等	和泉市北部 リージョン センター	和泉市立 青少年 センター	和泉市立 和泉図書館	和泉 シティ プラザ	和泉市南部 リージョン センター	和泉市 教育 センター	和泉市立 コミュニティ 体育館
1	火			C					L
2	水					H	J		
3	木			D		I		K	
4	金		B		F				
5	土								
6	日								
7	月		A		E	G			
8	火			C					L
9	水					H	J		
10	木			D		I		K	
11	金		B		F				
12	土								
13	日	五ツ木模試							
14	月		A		E	G			
15	火			C					L
16	水					H	J		
17	木			D		I		K	
18	金		B		F				
19	土								
20	日								
21	月	敬老の日							
22	火	国民の休日							
23	水	秋分の日							
24	木			D		I		K	
25	金		B		F				
26	土								
27	日								
28	月		A		E	G			
29	火			C					L
30	水					H	J		

10月									
日	曜	学校行事等	和泉市北部 リージョン センター	和泉市立 青少年 センター	和泉市立 和泉図書館	和泉 シティ プラザ	和泉市南部 リージョン センター	和泉市 教育 センター	和泉市立 コミュニティ 体育館
1	木			D		I		K	
2	金		B		F				
3	土								
4	日								
5	月		A		E	G			
6	火			C					L
7	水					H	J		
8	木			D		I		K	
9	金		B		F				
10	土								
11	日								
12	月	スポーツの日							
13	火		A	C		G			L
14	水				E	H	J		
15	木			D		I		K	
16	金		B		F				
17	土								
18	日								
19	月		A		E	G			
20	火			C					L
21	水					H	J		
22	木			D		I		K	
23	金		B		F				
24	土								
25	日								
26	月		A		E	G			
27	火			C					L
28	水					H	J		
29	木			D		I		K	
30	金		B		F				
31	土								

信太の森ふるさと館 企画展

入場無料

和泉地方の

神功皇后伝説と祭祀



江戸時代の国府清水図
泉井上神社蔵

信太の森の鏡池史跡公園協力会 研究グループ企画展

期間：2025年11月21日（金）～2026年1月18日（日）

会場：信太の森ふるさと館

時間：午前10時～午後5時

（入館は4時45分まで）

主催：信太の森の鏡池史跡公園協力会 研究グループ

展示内容：和泉地方の神功皇后伝説と祭祀を紹介し、現在の祭りの起源を
解き明かします。

展示の説明会

日時：12月7日（日）午前11時～12時

申込：不要 当日直接会場へ

定員：30名（先着）

信太の森の鏡池史跡公園

信太の森ふるさと館

〒594-0004

和泉市王子町914-1

TEL：0725-45-0605

休館日：月曜日（月曜日が祝日の
場合は火曜日）、
祝日の翌日

年末年始休館：12月29日（月）～
1月5日（月）

→ふるさと館ぶろぐ



和泉国の神功皇后伝説地



信太郷の神功皇后伝説地



上条郷府中村の神功皇后伝説地



新春を寿ぐ

初釜・お披露目茶会

主催 和泉市久保惣記念美術館
協力 和泉市茶華道連合会

茶室耐震補強
工事(1期)の完了後、
初めての初釜を
開催いたします
美術館の茶室で新春の
お茶をお楽しみください

開催日時

令和 8 年

1月25日 日

※雨天実施

- ・会場 和泉市久保惣記念美術館 聴泉亭
- ・受付時間 午前9時20分～午後2時45分
(各席約 45 分間 計 8 席 全 240 枚)

1席目	2席目	3席目	4席目	5席目	6席目	7席目	8席目
9:45	10:30	11:15	12:00	12:45	13:30	14:15	15:00

- ・お茶券 1枚1,000円(税込)
※別途入館料が必要です(当日入館料をお支払い下さい)
- ・申込方法 インターネットでの申込とお支払い
〈受付期間〉2025年12月5日(金)～2026年1月23日(金) 正午
<https://www.hata-izumikuboso.art/event-details/kubososenchakai0125>



お申し込みはこちら

- ・申込先着順。完売の場合、当日券はありません。
- ・お一人様5枚までご購入いただけます。
- ・未就学のお子様はご参加いただけません。
- ・懐紙をご持参下さい。

「むめや繁松」春江斎北英筆

華やかな上方浮世絵の世界、この機会にぜひご覧下さい。

常設展 「上方ブロマイドー役者絵と美人画ー」

【開館時間】午前10時～午後5時(入館は午後4時30分まで)

【入館料】一般500円 高・大生300円 中学生以下無料

問合せ：和泉市久保惣記念美術館 TEL 0725-54-0001